

고 성 군

공보는 공문서로서의 효력을 갖는다.

선 람	기 관 의 장



제615호 2023. 12. 29.(금)

조 례

고성군 조례 제2866호 고성군 지방공무원 정원 조례 일부개정조례 2

규 칙

고성군 규칙 제1264호 고성군 지방공무원 정원 조례 시행규칙 일부개정규칙 5
고성군 규칙 제1265호 고성군 행정기구 설치 조례 시행규칙 일부개정규칙 13
고성군 규칙 제1266호 고성군 사무전결 처리 규칙 일부개정규칙 26
고성군 규칙 제1267호 고성군 주택 화재피해군민 지원에 관한 조례 시행규칙 132

훈 령

고성군 훈령 제481호 고성군 행정기구 세부분장사무에 관한 규정 일부개정훈령 134
고성군 훈령 제482호 고성군 정원관리 기관직급직렬별 정원배정 규정 일부개정훈령 213
고성군 훈령 제483호 고성군 안전보건관리 규정 전부개정훈령 214

회 람									
--------	--	--	--	--	--	--	--	--	--

발행: 고성군, 편집: 인구청년추진단(670-2642, 행정 2642)

고성군의회에서 의결된 고성군 지방공무원 정원 조례 일부개정조례를 이에 공포한다.

고 성 군 수 이 상 군 인

2023년 12월 29일

고성군 조례 제2866호

고성군 지방공무원 정원 조례 일부개정조례

고성군 지방공무원 정원 조례 일부를 다음과 같이 개정한다.

별표 3을 별지와 같이 한다.

부 칙

이 조례는 2024년 1월 1일부터 시행한다.

■ 고성군 지방공무원 정원 조례 [별표 3]

<개정안 2023. 12. 29.>

정원관리 기관별·직급별 정원표(제4조 관련)

기관별 직급별	총계	본청	의 회 사무과	직 속 기 관	사업소	읍·면
총 계	749	365	20	142	28	194
정무직 계	1	1				
군 수	1	1				
일반직 계	717	360	20	116	27	194
3급	1	1				
4급	4	3		1		
5급	44	19	3	6	2	14
6급 이하	662	337	17	103	25	180
전문경력관	6			6		
별정직 계	1	1				
6급상당 이하	1	1				
연구직 계	5	3		1	1	
연구관	0					
연구사	5	3		1	1	
지도직 계	25			25		
지도관	1			1		
지도사	24			24		

신·구조문대비표

현행							개정안						
[별표3]							[별표3]						
정원관리 기관별 직급별 정원표(제4조 관련)							정원관리 기관별 직급별 정원표(제4조 관련)						
기관별 직급별	총계	본청	의회 사무과	직속 기관	사업소	읍·면	기관별 직급별	총계	본청	의회 사무과	직속 기관	사업소	읍·면
총 계	749	365	20	142	28	194	총 계	749	365	20	142	28	194
정무직 계	1	1					정무직 계	1	1				
군 수	1	1					군 수	1	1				
일반직 계	717	360	20	116	27	194	일반직 계	717	360	20	116	27	194
4급	5	4		1			3급	1	1				
5급	44	19	3	6	2	14	4급	4	3		1		
6급 이하	662	337	17	103	25	180	5급	44	19	3	6	2	14
전문경력관	6			6			6급 이하	662	337	17	103	25	180
별정직 계	1	1					전문경력관	6			6		
6급상당 이하	1	1					별정직 계	1	1				
연구직 계	5	3		1	1		6급상당 이하	1	1				
연구관	0						연구직 계	5	3		1	1	
연구사	5	3		1	1		연구관	0					
지도직 계	25			25			연구사	5	3		1	1	
지도관	1			1			지도직 계	25			25		
지도사	24			24			지도관	1			1		
							지도사	24			24		

고성군 조례·규칙심의회에서 의결된 고성군 지방공무원 정원 조례 시행규칙 일부개정규칙을 이에 공포한다.

고 성 군 수 이 상 군 인

2023년 12월 29일

고성군 규칙 제1264호

고성군 지방공무원 정원 조례 시행규칙 일부개정규칙

고성군 지방공무원 정원 조례 시행규칙 일부를 다음과 같이 개정한다.

별표를 별지와 같이 한다.

부 칙

이 규칙은 2024년 1월 1일부터 시행한다.

■ 고성군 지방공무원 정원 조례 시행규칙 [별표]

<개정 2023.12.29.>

기 관 별 직급 · 직렬별		총 계	본 청	의 회 사무과	직속 기관	사업소	읍 · 면
총 계		749	365	20	142	28	194
정 무 직		1	1	-	-	-	-
일반직 계		717	360	20	116	27	194
일반직 3급 소계		1	1	-	-	-	-
지방부이사관		1	1				
일반직 4급 소계		4	3	-	1	-	-
서기관		1	1	-	-	-	-
기술서기관		1	-	-	1	-	-
서기관.기술서기관		2	2	-	-	-	-
일반직 4~5급 소계		-	-	-	-	-	-
기술서기관.보건.간호.의료기술		-	-	-	-	-	-
일반직 5급 소계		44	19	3	6	2	14
	행정	2	-	2	-	-	-
	의무	-	-	-	-	-	-
	행정.사회복지	3	3	-	-	-	-
	행정.공업.환경	1	1	-	-	-	-
	행정.해양수산	-	-	-	-	-	-
	행정.시설	2	2	-	-	-	-
	농업.농촌지도.농업연구	-	-	-	-	-	-
	행정.농업.시설	10	6	1	-	1	2
	행정.시설.보건	-	-	-	-	-	-
	행정.농업.해양수산	2	-	-	-	-	2
	행정.농업.녹지	1	1	-	-	-	-
	행정.농업.녹지.사회복지	1	-	-	-	-	1
	행정.공업.시설.환경	1	-	-	-	1	-
	행정.농업.사회복지	1	-	-	-	-	1
	행정.농업.농촌지도	2	-	-	2	-	-
	행정.농업.시설.보건	4	-	-	-	-	4
	행정.사회복지.농업.시설	2	-	-	-	-	2
	행정.농업.해양수산.시설	1	-	-	-	-	1
	행정.공업.농업.시설	1	-	-	-	-	1
	농업.수의.농촌지도	-	-	-	-	-	-
	행정.농업.방송통신	1	1	-	-	-	-
	행정.공업.시설	3	3	-	-	-	-
	농업.녹지.시설	1	1	-	-	-	-

기 관 별 직급 · 직렬별		총 계	본 청	의 회 사무과	직속 기관	사업소	읍 · 면
	행정.해양수산.시설	1	1	-	-	-	-
	행정.농업.수의.농촌지도	2	-	-	2	-	-
	행정.간호.보건.의료기술	1	-	-	1	-	-
	의무.간호.보건.의료기술	1	-	-	1	-	-
일반직 6급 소계		178	97	4	21	5	51
	행정	21	18	3	-	-	-
	세무	3	2	-	-	-	1
	사회복지	2	2	-	-	-	-
	시설	7	6	-	-	1	-
	녹지	1	1	-	-	-	-
	해양수산	2	2	-	-	-	-
	환경	2	2	-	-	-	-
	보건진료	2	-	-	2	-	-
	운전	3	3	-	-	-	-
	사무운영	-	-	-	-	-	-
	선박항해운영	-	-	-	-	-	-
	기계운영	-	-	-	-	-	-
	행정.전산.방송통신	3	3	-	-	-	-
	행정.농업.방송통신	-	-	-	-	-	-
	행정.농업	21	1	-	-	1	19
	행정.전산	1	1	-	-	-	-
	행정.시설	25	24	-	-	1	-
	행정.공업	2	2	-	-	-	-
	행정.해양수산	3	3	-	-	-	-
	행정.사회복지	10	7	-	-	-	3
	행정.보건	2	-	-	2	-	-
	농업.녹지	1	1		-		
	시설.녹지	1	1		-		
	행정.보건.의료기술	1	1	-	-	-	-
	농업.수의.농촌지도	1	-	-	1	-	-
	농업.농촌지도	3	-	-	3	-	-
	행정.세무	7	4	-	-	-	3
	행정.농업.전산	1	-	-	1	-	-
	농업.농촌지도.농업연구	1	-	-	1	-	-
	행정.농업.농촌지도	2	-	-	2	-	-
	행정.농업.시설	5	1	1	2	-	1

기 관 별 직급 · 직렬별		총 계	본 청	의 회 사무과	직속 기관	사업소	읍 · 면
	행정.환경.공업	6	3	-	1	1	1
	행정.농업.해양수산	5	-	-	-	-	5
	행정.농업.녹지	3	3	-	-	-	-
	보건.간호.의료기술	4	-	-	4	-	-
	행정.사회복지.보건	6	3	-	-	-	3
	행정.사회복지.간호	2	-	-	-	-	2
	행정.시설.보건	1	1	-	-	-	-
	행정.시설.해양수산	2	2	-	-	-	-
	행정.농업.사회복지	6	-	-	-	-	6
	행정.농업.시설.보건	1	-	-	-	-	1
	행정.사회복지.농업.시설	2	-	-	-	-	2
	행정.농업.세무	4	-	-	-	-	4
	행정.공업.시설	1	-	-	-	1	-
	보건.간호	2	-	-	2	-	-
일반직 7급 소계		212	112	9	32	8	51
	행정	38	26	7	-	1	4
	농업	3	-	-	3	-	-
	세무	3	3	-	-	-	-
	시설	15	9	-	-	2	4
	녹지	1	1	-	-	-	-
	해양수산	3	3	-	-	-	-
	수의	2	-	-	2	-	-
	전산	-	-	-	-	-	-
	방송통신	1	1	-	-	-	-
	보건	1	-	-	1	-	-
	간호	2	-	-	2	-	-
	보건진료	4	-	-	4	-	-
	환경	1	1	-	-	-	-
	공업	2	1	-	-	1	-
	사회복지	8	2	-	-	-	6
	의료기술	2	-	-	2	-	-
	운전	6	4	1	1	-	-
	속기	1	-	1	-	-	-
	사무운영	-	-	-	-	-	-
	행정.농업	18	-	-	3	1	14
	행정.전산	2	2	-	-	-	-

기 관 별 직급 · 직렬별		총 계	본 청	의 회 사무과	직속 기관	사업소	읍 · 면
	행정.시설	21	21	-	-	-	-
	행정.공업	1	-	-	-	1	-
	행정.환경	2	2	-	-	-	-
	행정.해양수산	3	3	-	-	-	-
	환경.공업	2	2	-	-	-	-
	시설.방재안전	-	-	-	-	-	-
	농업.녹지	1	1	-	-	-	-
	시설.녹지	1	1	-	-	-	-
	행정.사회복지	8	6	-	-	-	2
	해양수산.시설	2	2	-	-	-	-
	행정.보건	3	1	-	-	-	2
	보건.약무	1	-	-	1	-	-
	보건.간호	2	-	-	2	-	-
	행정.세무	10	4	-	-	-	6
	행정.농업.전산	2	-	-	1	-	1
	행정.농업.농촌지도	3	-	-	3	-	-
	행정.환경.공업	4	2	-	-	1	1
	행정.농업.녹지	2	2	-	-	-	-
	보건.간호.의료기술	6	-	-	3	-	3
	행정.사회복지.보건	8	4	-	-	-	4
	행정.보건.식품위생	1	1	-	-	-	-
	행정.시설.녹지	1	-	-	-	1	-
	농업.수의.농촌지도	1	-	-	1	-	-
	행정.전산.방송통신	2	2	-	-	-	-
	행정.농업.사회복지	2	-	-	-	-	2
	행정.공업.시설	2	2	-	-	-	-
	행정.농업.시설	6	3	-	3	-	-
	행정.농업.시설.보건	2	-	-	-	-	2
	일반직 8급 소계	190	85	3	43	8	51
	행정	26	19	1		3	3
	농업	3	-	-	3	-	-
	세무	2	2	-		-	-
	전산	1	1	-		-	-
	공업	5	4	-		1	-
	시설	12	4	-		-	8
	해양수산	2	2	-		-	-

기 관 별 직급 · 직렬별		총 계	본 청	의 회 사무과	직속 기관	사업소	읍 · 면
	방송통신	1	1	-		-	-
	보건	8	-	-	8	-	-
	간호	5	-	-	5	-	-
	보건진료	6	-	-	6	-	-
	환경	1	1	-		-	-
	사회복지	8	1	-		-	7
	의료기술	5	-	-	5	-	-
	운전	4	3	1		-	-
	숙기	1	-	1		-	-
	전기운영	1	1	-		-	-
	행정.농업	11	1	-	3	-	7
	행정.전산	1	-	-		-	1
	행정.시설	19	19	-		-	-
	행정.환경	2	-	-		1	1
	행정.해양수산	2	2	-		-	-
	행정.공업	2	2	-		-	-
	환경.공업	2	2	-		-	-
	시설.방재안전	2	2	-		-	-
	행정.사회복지	3	2	-		-	1
	행정.보건	5	2	-	1	-	2
	보건.간호	4	-	-	4	-	-
	간호.의료기술	1	-	-	1	-	-
	행정.세무	4	-	-		-	4
	환경.해양수산	1	1	-		-	-
	행정.농업.세무	1	-	-		-	1
	농업.농촌지도.농업연구	1	-	-	1	-	-
	행정.농업.사회복지	2	-	-		-	2
	행정.시설.녹지	1	-	-	-	1	-
	행정.농업.시설	6	3	-	1	-	2
	행정.전산.방송통신	2	2	-		-	-
	행정.농업.방송통신	1	1	-		-	-
	행정.환경.공업	3	1	-	1	1	-
	환경.공업.보건	1	-	-		1	-
	행정.농업.녹지	3	3	-		-	-
	보건.간호.의료기술	9	-	-	3	-	6
	행정.사회복지.보건	8	3	-		-	5

기 관 별 직급 · 직렬별		총 계	본 청	의 회 사무과	직속 기관	사업소	읍 · 면
	행정.시설.보건	-	-	-		-	-
	행정.농업.농촌지도	1	-	-	1	-	-
	행정.농업.시설.보건	1	-	-		-	1
일반직 9급 소계		82	43	1	7	4	27
	행정	8	6	-	-	-	2
	세무	1	1	-	-	-	-
	시설	4	2	-	-	-	2
	보건	1	-	-	1	-	-
	사회복지	13	5	-	-	-	8
	공업	1	-	-	-	1	-
	녹지	1	1	-	-	-	-
	운전	4	4	-	-	-	-
	숙기	-	-	-	-	-	-
	사무운영	2	-	1	1	-	-
	기계운영	1	1	-	-	-	-
	행정.농업	3	-	-	2	-	1
	행정.시설	10	9	-	-	1	-
	행정.환경	1	-	-	-	-	1
	행정.세무	1	-	-	-	-	1
	시설.방재안전	1	1	-	-	-	-
	행정.해양수산	2	2	-	-	-	-
	행정.사회복지	5	2	-	-	-	3
	행정.보건	2	1	-	-	-	1
	보건.간호	1	-	-	1	-	-
	행정.사서	1	1	-	-	-	-
	방송통신.전산	1	1				
	행정.환경.공업	2	1	-	-	1	-
	행정.농업.녹지	3	2	-	-	1	-
	행정.사회복지.보건	6	1	-	-	-	5
	행정.시설.보건	1	1	-	-	-	-
	보건.간호.의료기술	2	-	-	2	-	-
	행정.농업.사회복지	3	-	-	-	-	3
	행정.공업.시설	1	1	-	-	-	-
전문경력관 소계		6	-	-	6	-	-
	나군(농기계수리)	1			1		
	다군(농기계수리)	5	-	-	5	-	-

기 관 별 직급 · 직렬별		총 계	본 청	의 회 사무과	직속 기관	사업소	읍 · 면
별정직 계		1	1	-	-	-	-
별정직 6급상당 소계		1	1	-	-	-	-
	비서요원	1	1	-	-	-	-
연구직 계		5	3	-	1	1	-
연구사 소계		5	3	-	1	1	-
	기록연구	1	1	-	-	-	-
	학예연구	3	2	-	-	1	-
	농업연구	1	-	-	1	-	-
지도직 계		25	-	-	25	-	-
지도관 소계		1	-	-	1	-	-
	농촌지도관	1	-	-	1	-	-
지도사 소계		24	-	-	24	-	-
	농촌지도	24	-	-	24	-	-

고성군 조례·규칙심의회에서 의결된 고성군 행정기구 설치 조례 시행규칙 일부개정규칙을 이에 공포한다.

고 성 군 수 이 상 군 인

2023년 12월 29일

고성군 규칙 제1265호

고성군 행정기구 설치 조례 시행규칙 일부개정규칙

고성군 행정기구 설치 조례 시행규칙 일부를 다음과 같이 개정한다.

제4조제2호 중 “문화관광과장”을 “문화예술과장은 지방행정사무관 또는 지방시설사무관으로, 관광진흥과장”으로 한다.

제6조 중 “관광지사업소장은 지방행정사무관·지방농업사무관 또는 지방시설사무관으로, 상죽암군립공원사업소장”을 “상죽암군립공원사업소장”으로 한다.

부 칙

제1조(시행일) 이 규칙은 2024년 1월 1일부터 시행한다.

제2조(부서 통폐합·신설 및 기능 재배치에 따른 경과조치) ① 이 규칙 시행 당시 조직개편으로 인하여 부서 통폐합·신설 및 기능 재배치로 변경되는 사무는 다른 규칙의 규정에도 불구하고 사무를 이관받은 부서에서 처리한다.

② 이 규칙 시행 당시 다른 규칙에서 조직개편에 따른 부서변경 전의 명칭을 인용하고 있는 경우에는 이 규칙에 따른 부서의 명칭을 인용한 것으로 본다.

제3조(다른 규칙의 개정) 고성군 회계관리에 관한 규칙 일부를 다음과 같이 개정한다.

별표 2의 제1관서(지출원을 설치한 관서)란 중 “관광지사업소”를 삭제한다.

■고성군 행정기구 설치 조례 시행규칙 [별표 1] <개정 2023.12.29.>

읍·면장의 직급 (제7조 관련)

읍·면사무소명	직 위	직 급
고성읍행정복지센터	고성읍장	지방행정사무관.지방사회복지사무관. 지방농업사무관 또는 지방시설사무관
삼산면사무소	삼산면장	지방행정사무관.지방농업사무관 또는 지방해양수산사무관
하일면사무소	하일면장	지방행정사무관.지방농업사무관 또는 지방해양수산사무관
하이면사무소	하이면장	지방행정사무관.지방해양수산사무관. 지방농업사무관 또는 지방시설사무관
상리면사무소	상리면장	지방행정사무관.지방농업사무관. 지방농지사무관 또는 지방시설사무관
대가면사무소	대가면장	지방행정사무관.지방농업사무관. 지방보건사무관 또는 지방시설사무관
영현면사무소	영현면장	지방행정사무관.지방농업사무관. 지방보건사무관 또는 지방시설사무관
영오면사무소	영오면장	지방행정사무관.지방농업사무관. 지방환경사무관 또는 지방시설사무관
개천면사무소	개천면장	지방행정사무관.지방사회복지사무관. 지방농업사무관 또는 지방농지사무관
구만면사무소	구만면장	지방행정사무관.지방사회복지사무관 또는 지방농업사무관
회화면사무소	회화면장	지방행정사무관.지방농업사무관. 지방보건사무관 또는 지방시설사무관
마암면사무소	마암면장	지방행정사무관.지방농업사무관 또는 지방시설사무관
동해면사무소	동해면장	지방행정사무관.지방농업사무관. 지방공업사무관 또는 지방시설사무관
거류면사무소	거류면장	지방행정사무관.지방농업사무관 또는 지방시설사무관

■ 고성군 행정기구 설치 조례 시행규칙 [별표 2]

<개정 2023.12.29.>

본청 담당관·추진단·과 및 농업기술센터 과의 분장사무(제8조 관련)

1. 담당관·추진단

부서	분장사무
기획예산 담당관	1. 군정 기획조정·분석평가·지시사항, 의회업무 총괄, 제 안제도 및 시책토론에 관한 사항 2. 공약사업추진 총괄 및 정책개발에 관한 사항 3. 예산의 편성 및 재정운용에 관한 사항, 경영개발 및 수 익에 관한 사항 4. 본청 및 산하기관·단체(법령상 감독의무)에 대한 감사 와 상급 기관단체 및 기관의 수감, 직원의 비위조사 처 리에 관한 사항 5. 납세자보호관 제도운영에 관한 사항 6. 조례 및 규칙의 제정·개폐, 통계조사·연보발간, 행정 소송·심판 및 규제개혁에 관한 사항 7. 혁신, 적극행정에 관한 사항 8. 공모사업 총괄
인구청년 추진단	1. 인구정책, 인구증가에 관한 사항 2. 지방소멸위기 대응에 관한 사항 3. 청년정책, 청년일자리에 관한 사항 4. 군정홍보 및 보도에 관한 사항 5. 고향사랑기부금 수입 및 사업에 관한 사항 6. 재외향우, 출향인 등 지원 및 관리에 관한 사항

2. 행정복지국

부서	분장사무
행 정 과	1. 조직·인사업무, 읍·면 지도감독, 상훈, 선거, 행정구역 조정, 주민여론·동향관리와 다른 부서에 속하지 아니하는 사항

행 정 과	2. 주민투표에 관한 사항 3 .의식·행사, 복무·직장보수교육, 후생복지, 기록관 운영, 공인,보안·비상대책, 군민의 날 행사(문화체육부분 제외) 및 군민상에 관한 사항 4. 대외협력 및 교류, 자치단체의 자매결연사업에 관한 사항 5. 전산정보·통신 운용관리에 관한 사항 6. 공무원단체 지원에 관한 사항 7. 지방분권, 주민참여, 주민자치에 관한 사항
재 무 과	1. 세수증대 종합기획, 도·군세 부과 및 세무조사, 기부금품 모집에 관한 사항 2. 도·군세 징수 및 납부홍보, 군 금고 감독, 세외수입 총괄, 군 수입증지 3. 세출예산의 경리·결산, 도급계약, 유가증권 수납보관에 관한 사항 4. 공유재산의 취득관리, 국·공유재산관리, 물품출납보관, 차량관리에 관한 사항 5. 개별주택가격 평가에 관한 사항 6. 체납징수종합대책 수립 및 시행에 관한 사항
주민생활과	1. 주민생활지원서비스의 종합계획 수립·조정에 관한 사항 2. 복지수요대상자 통합조사 및 긴급지원에 관한 사항 3. 기초생활보장 및 주민생활지원에 관한 사항 4. 사회취약계층 및 재해구호 지원에 관한 사항 5. 국가유공자 및 보훈단체 지원에 관한 사항 6. 자원봉사 및 자원봉사단체 관리에 관한 사항 7. 자활지원계획수립 및 조건부수급자 관리 지원에 관한 사항 8. 종합사회복지관 운영·관리에 관한 사항

복지지원과	1. 노인복지에 관한 사항 2. 장애인복지행정 계획수립 및 추진에 관한 사항 3. 여성·다문화에 관한 사항 4. 장묘문화 및 화장장·납골당 관리에 관한 사항
교육청소년과	1. 교육발전기금 등 (재)고성교육재단 운영 및 교육지원에 관한 사항 2. 평생학습에 관한 사항 3. 보육·아동복지에 관한 사항 4. 드림스타트 사업에 관한 사항 5. 청소년 건전육성 및 지도 등에 관한 사항
열린민원과	1. 민원행정 종합기획추진과 민원제도개선, 자동차등록에 관한 사항 2. 주민등록·인감·가족관계등록사무 지도·감독 및 외국인 등록 업무에 관한 사항 3. 지적공부 및 지적전산자료, 토지소유권, 토지등기촉탁 등과 제증명 발급에 관한 사항 4. 지적측량, 토지분할, 지목변경, 지적등록에 관한 사항 5. 건설기계 등록 및 관리 6. 식품·공중위생업소 허가 및 지도단속에 관한 사항 7. 도로명주소 및 공간정보에 관한 사항 8. 지가결정, 토지거래, 부동산가격 통제에 관한 사항

3. 문화환경국

부서	분장사무
문화예술과	1. 문화·예술진흥의 종합기획 추진 및 문화기반시설 운영 및 관리에 관한 사항 2. 문화예술단체 관리 및 지도육성, 문화예술행사 기획 및 지원에 관한 사항 3. 고성박물관, 탈박물관 관리·운영에 관한 사항 4. 고성송학동고분군 세계유산 관리 및 소가야 복원에 관한 사항

문화예술과	<ul style="list-style-type: none"> 5. 문화유산(국가 및 도지정), 비지정문화유산, 전통사찰의 보호·관리 6. 소가야 역사도시(선도지구) 종합정비
관광진흥과	<ul style="list-style-type: none"> 1. 관광기획·개발 및 관광진흥에 관한 사항 2. 생태녹색관광사업 및 마동호 습지 보전에 관한 사항 3. 해양치유 권역 활성화 및 조성사업에 관한 사항 4. 해양 관광자원 개발계획 및 조성에 관한 사항 5. 당항포관광지 개발 종합계획 수립 및 시행에 관한 사항
스포츠 산업과	<ul style="list-style-type: none"> 1. 체육진흥 및 행사지원, 스포츠마케팅에 관한 사항 2. 체육시설관리·운영에 관한 사항 3. 체육시설업(골프장 등) 관리·지도에 관한 사항 4. 해양레저 개발에 관한 사항
환 경 과	<ul style="list-style-type: none"> 1. 환경보전종합기획, 배출시설의 설치허가, 환경공해 지도·단속에 관한 사항 2. 청소행정의 총괄기획·조정, 폐기물 관리·지도·감독, 자연보호 활동에 관한 사항 3. 군 생활폐기물 처리 및 운영에 관한 사항 4. 대기환경 및 보전에 관한 사항 5. 야생조수보호에 관한 사항
해양수산과	<ul style="list-style-type: none"> 1. 수산진흥 종합기획, 어선, 어민후계자, 어로시설, 수산물 유통, 어민 교육, 수협 및 어촌계에 관한 사항 2. 양식어장, 어업피해예방, 내수면 어업에 관한 사항 3. 수산자원보호 지도단속 및 어업지도선 운영관리, 공유수면 관리(구거 제외), 유·도선(내수면)장 관리 4. 연안관리 및 오염방지에 관한 사항 5. 어촌 개발 및 스마트 양식에 관한 사항 6. 해난안전에 관한 사항

녹지공원과	<ol style="list-style-type: none"> 1. 조경 및 가로수 식재관리, 조림, 양묘사업, 사방 및 임도 시설, 전원화사업, 산촌개발사업, 산림내 토·사석 채취 허가, 임업단체 지도 감독 2. 육림사업, 산림병해충 방제, 보호수 관리, 산불 방지, 산지 정화 3. 등산로 개발, 산악박물관, 휴양림 조성 등 산지자원개발 및 소득에 관한 사항 4. 도립공원, 도시·녹지공원 조성계획 및 조성사업·관리에 관한 사항 5. 자연발생유원지 개발 및 관리에 관한 사항
-------	--

4. 산업건설국

부서	분장사무
경제기업과	<ol style="list-style-type: none"> 1. 지역경제 활성화 종합기획 조정에 관한 사항 2. 통상·수출업무 총괄, 물가안정, 저축, 상공에 관한 사항 3. 전통시장 활성화에 관한 사항 4. 노동조합 관련 업무 지원에 관한 사항 5. 석유·가스·전기·계량에 관한 사항 6. 일자리 창출에 관한 사항 7. 산업단지·특구 조성 및 운영 지원에 관한 사항 8. 중소기업 지원, 기업 유치에 관한 사항 9. 조선 및 항공산업에 관한 사항 10. 발전소 지원에 관한 사항
안전관리과	<ol style="list-style-type: none"> 1. 안전정책 총괄·조정, 재해·재난예방 비상대책의 종합계획 수립·추진에 관한 사항 2. 방재시설물 관리, 자연재해위험개선지구 정비 3. 그 밖에 재난안전관리 및 복구지원에 관한 사항 4. 민방위에 관한 사항 5. 공익요원 관리에 관한 사항

안전관리과	6. 국가기반체계 보호업무 추진에 관한 사항 7. 주민불편신고에 관한 사항 8. CCTV통합관제센터 운영 및 관리 9. 중대재해예방에 관한 사항
도시교통과	1. 도시계획사업, 온천개발, 도시관리계획에 관한 사항 2. 옥외광고물 관리에 관한 사항 3. 도시개발에 관한 사항 4. 도시디자인 및 도시재생에 관한 사항 5. 교통행정의 종합기획·조정, 자동차 운송사업에 관한 사항 6. 고속철도 건설 및 역세권 개발에 관한 사항
건설과	1. 전문건설업 면허 및 건설사업장 관리, 지하수 개발에 관한 사항 2. 농어촌보안등·가로등 유지관리에 관한 사항 3. 농업용수개발 및 농로개설, 농업기반에 관한 사항 4. 도로시설물 유지관리 및 농어촌도로 정비계획 수립 및 추진 5. 도로 점·사용에 관한 사항 6. 하천, 소하천 정비 종합계획 수립 및 정비사업 추진
건축개발과	1. 건축행정, 건축관련 지도·단속에 관한 사항 2. 건축물대장 보관·관리 운용, 건축허가 및 신고에 관한 사항 3. 공동주택과 추락구조 개선에 관한 사항 4. 농지, 산지전용 허가·신고 5. 개발행위 인·허가 6. 각종 인·허가 업무(복합민원 등)

5. 농업기술센터

부서	분장사무
농촌정책과	1. 농업진흥 총괄기획, 농업진흥기금 지원사업 등 추진, 농업 단체 육성에 관한 사항

<p>농촌정책과</p>	<ol style="list-style-type: none"> 2. 농지이용·보존 및 농지이용계획 수립에 관한 사항 3. 농업진흥지역 지정·해제 및 실태조사에 관한 사항 4. 도시민 농촌유치 및 귀농 지원에 관한 사항 5. 농촌 다원적 자원 활용 사업 및 농촌관광 업무에 관한 사항 6. 농업 인력의 육성 및 교육훈련에 관한 사항 7. 농업기계 운영 종합계획 수립에 관한 사항 8. 농기계임대사업, 농기계교육 및 순회수리에 관한 사항 9. 일반농산어촌개발사업 시행 및 관리에 관한 사항 10. 농촌협약에 관한 사항 11. 지역행복생활권 시행 및 관리에 관한 사항
<p>농업기술과</p>	<ol style="list-style-type: none"> 1. 친환경농업 육성에 관한 사항 2. 식량작물 증산 및 우량품종 보급에 관한 사항 3. 각종 직접지불제사업에 관한 사항 4. 농업환경개선·실태조사·분석, 종합검정실 운영 및 병해충 종합관리사업 지도에 관한 사항 5. 과수화훼 작물 육성 및 지도에 관한 사항 6. 채소특작 작물 육성 및 지도에 관한 사항 7. 농업현장 기술지원에 관한 사항 8. 지역적응실증시험포장 운영에 관한 사항 9. 지역특화 작목의 기술개발 및 지역특성 조사·분석에 관한 사항
<p>축 산 과</p>	<ol style="list-style-type: none"> 1. 축산진흥 종합기획, 가축분뇨처리 및 관리 2. 동물복지 및 곤충산업 관리 3. 가축전염병 관리, 예방주사, 안전축산물 생산 4. 축산위생업소 허가·신고 관리, 공수의 관리, 미생물 배양 및 활용에 관한 사항

축 산 과	5. 축산혁신 공모사업, 축산물브랜드 육성에 관한 사항 6. 조사료 생산 및 기계장비 지원, 낙농육성에 관한 사항 7. 한우 고급육 생산, 개량사업, 축산업 허가·등록 관리 8. 축사시설 현대화사업, 양돈·양계 육성 사업 9. 가축분뇨 배출(처리)시설의 설치 허가 및 지도
농식품 유통과	1. 식품산업 시책개발에 관한 사항 2. 농산물 가공 상품화 기술개발 및 농식품 연구개발 등에 관한 사항 3. 농촌융복합산업(6차산업) 활성화 및 농산물 가공산업 육성에 관한 사항 4. 농촌자원복합산업화 지원사업(식품제조가공)에 관한 사항 5. 소규모 농식품 가공농업인 육성에 관한 사항 6. 농촌생활문화사업의 계획 및 평가, 생활환경 개선에 관한 사항 7. 농산물가공 지원센터 설치 및 관리 운영에 관한 사항 8. 정부양곡관리 및 수급계획 추진, 농산물 유통, 특산물생산 장려 및 판매에 관한 사항 9. 농산물 수출 업무에 관한 사항 10. 공룡나라쇼핑몰 운영에 관한 사항

신 · 구조문대비표

현행	개정안
제4조(본청 국장·담당관·추진단장·과장의 직급) 본청의 국장, 담당관, 과장은 다음과 같이 보한다.	제4조(본청 국장·담당관·추진단장·과장의 직급) ----- ----- -----.
1. (생략)	1. (현행과 같음)
2. 문화환경국: 문화환경국장은 지방서기관 또는 지방기술서기관으로 보하고, <u>문화관광과</u> 장은 지방행정사무관 또는 지방시설사무관으로, <u>스포츠산업과</u> 장은 지방행정사무관·지방공업사무관 또는 지방시설사무관으로, <u>환경과</u> 장은 지방행정사무관·지방공업사무관 또는 지방환경사무관으로, <u>해양수산과</u> 장은 지방행정사무관·지방해양수산사무관 또는 지방시설사무관으로, <u>녹지공원과</u> 장은 지방행정사무관·지방농업사무관 또는 지방녹지사무관으로 보한다.	2. ----- ----- ----- <u>문화예술과</u> 장은 지방행정사무관 또는 지방시설사무관으로, <u>관광진흥과</u> 장----- ----- ----- ----- ----- ----- ----- ----- -----.
3. ~ 5. (생략)	3. ~ 5. (현행과 같음)
제6조(사업소 소장의 직급) <u>관광지사업소</u> 장은 지방행정사무관	제6조(사업소 소장의 직급) <u>상죽암군립공원사업소</u> 장-----

· 지방농업사무관 또는 지방시설사무관으로, 상족암군립공원사업소장은 지방행정사무관 · 지방농업사무관 또는 지방시설사무관으로, 상하수도사업소장은 지방행정사무관 · 지방공업사무관 · 지방시설사무관 또는 지방환경사무관으로 보한다.

 -----.

고성군 조례·규칙심의회에서 의결된 고성군 사무전결 처리 규칙 일부개정규칙을 이에 공포한다.

고 성 군 수 이 상 군 인

2023년 12월 29일

고성군 규칙 제1266호

고성군 사무전결 처리 규칙 일부개정규칙

고성군 사무전결 처리 규칙 일부를 다음과 같이 개정한다.

별표 1 및 별표 2를 별지와 같이 한다.

부 칙

이 규칙은 2024년 1월 1일부터 시행한다.

■ 고성군 사무전결 처리 규칙 [별표]

<개정 2023.12.29.>

<문화환경국>

소관별	단 위 업 무	세 부 사 무 명	기안자 및 전결권자					군수
			업 무 담당자	담당	과장	국장	부군수	
문화예술과	문화예술공간 확충 및 문화기반시설에 관한 사항	문화시설 건립계획	기안					○
		문화시설 확충 및 사업 시행	기안			○		
		문화예술단체 관리 및 지도감독	기안		○			
		공공도서관 자료구입비 지원	기안			○		
		동부도서관 운영계획 수립 및 업무 전반	기안		○			
		작은영화관 운영	기안		○			
		작은도서관(문고) 지원 및 관리	기안		○			
		제정구커뮤니티센터 운영 및 제정구생가 관리	기안		○			
	문화예술분야 육성 및 지도	문화예술행사종합계획 수립	기안					○
		문화예술분야 보조사업 정산	기안		○			
	문화예술행사 운영 및 지원	소가야문화제 지원계획 수립	기안					○
		그 밖에 문화예술행사 지원계획 수립	기안			○		
		기타 행사 운영 지원	기안		○			
		정관변경승안	기안	—	—	—	○	
		여성합창단운영및지원	기안	—	○			
	게임, 음악(유통관련)산업 진흥에관한사항	게임, 음악(유통관련)산업진흥에 관한 등록, 신고, 허가	기안		○			
		게임, 음악(유통관련)산업진흥에 관한 법률행위 지도 감독	기안		○			
	공연장 등록	공연장 등록 및 관리	기안		○	—		
		공연장지도감독	기안	—	○			
	종교단체 관리	종교단체 관리	기안		○			
		출판 및 인쇄업 등록, 신고, 허가	기안		○			
	출판 및 인쇄소에 관한 사항	출판 및 인쇄업지도 감독	기안		○			
		관광홍보안내책자발간	기안	—	○	—	—	—
	관광사업	관광숙박업및이용시설업등록갱신등수리	기안	—	○	—	—	—
		관광사업체관리	기안	—	○	—	—	—
		유원시설업관리	기안	—	○	—	—	—
		관광자원개발	기안	—	—	○	—	—

—	권역별관광개발계획	기안	—	—	—	—	—	⊖
해양치유	지구지정및단지조성계획수립	기안		—	—	—	—	⊖
—	해양치유전문기자문위원회구성 및운영	기안	—	—	—	—	—	⊖
—	해양치유바즈너스모델개발및해 양치유센터건립	기안	—	—	—	—	⊖	—
—	해양치유BI개발및홍보	기안	—	—	⊖	—	—	—
—	해양치유전문인력양성	기안	—	—	—	⊖	—	—
—	해양치유자원발굴및관리	기안		—	⊖	—	—	—
—	해양치유협의체구성및운영	기안	—	—	⊖	—	—	—
—	해양치유프로그램콘텐츠개발및 운영	기안	—	—	—	⊖	—	—
소가야 역사도시 종합정비사업	소가야 역사도시 종합정비사업 계획수립	기안						○
	선도지구 공모사업 신청	기안						○
고성 송학동고분군 세계유산등재	세계유산등재 정책사업 선정	기안						○
	세계유산등재 국비사업 신청	기안						○
	고고가야주민수호단 운영	기안		○				
국가사적 지정 및 종합계획 수립	국가사적 지정 및 국가사적 종합계획수립(승인)	기안						○
	국가사적 정비, 복원사업 신청	기안			○			
가야문화권 협의회	가야문화권 협의회 운영	기안		○				
가야사 지정, 비지정 문화재	가야사 분야 지정, 비지정 문화재 관리	기안		○				
문화유산보수정비 사업	문화유산관리 정비계획 수립	기안					○	
문화유산 관리	문화재 지정 및 해제	기안						○
	단체보조금 관리	기안			○			
	매장문화재 발견 보고	기안			○			
	문화재 습득 및 감정 공고	기안			○			
	문화재 훼손 및 도난 신고	기안			○			
	지정문화유산 현상변경 영향검토 신청	기안			○			
	지정문화유산 현상변경 착수 완료 신고	기안			○			
	국가지정 및 도 문화재 보수 및 유지관리	기안				○		
	문화유산 공모사업 선정 및 관리	기안						
	국가무형문화재 보수 및 유지관리	기안			○			
	무형문화재 보호 및 관리	기안					○	
전통사찰 관리	전통사찰 등록	기안				○		
	전통사찰 보수 및 정비사업	기안				○		
	전통사찰 경내지 건조물(신축, 증축, 보수)	기안		○				

		증축, 개축)허가신청						
	고성박물관 운영 (고성박물관, 탈박물관)	박물관 기본계획 및 전시계획 수립	기안				○	
		박물관 시설관리 및 운영	기안		○			
		자료 수집 및 유물관리·대여	기안		○			
		박물관 프로그램 계획 수립 및 운영	기안		○			
		그 밖에 박물관 운영에 관한 사항	기안		○			
관광진흥과	관광정책	관광홍보 안내 책자 발간	기안		○			
		관광숙박업 및 이용시설업 등록 갱신 등 수리	기안		○			
		관광사업체관리	기안		○			
		관광마케팅 전략수립 및 추진	기안					○
		관광홍보 및 관광상품개발	기안		○			
		관광축제 기획 및 지원	기안				○	
		자치단체 관광교류 업무 추진	기안		○			
		유원시설업관리	기안		○			
		고성문화관광재단 관리 및 지원	기안					○
		당항포관광지 공유재산 사용허가	기안			○		
	관광개발	권역별 관광개발계획	기안					○
		관광자원의 발굴과 개발	기안			○		
		당항포관광지 종합계획수립 및 시행	기안					○
		당항포관광지 개발 및 조성사업	기안			○		
		당항포관광지 시설보완 및 보수계획	기안		○			
	해양관광	지구지정 및 단지 조성계획 수립	기안					○
		해양치유 전문가 자문위원회 구성 및 운영	기안				○	
		해양치유 비즈니스모델 개발 및 해양치유센터 건립	기안			○		
		해양치유 BI개발 및 홍보	기안			○		
		해양치유 전문인력 양성	기안				○	
		해양치유 자원발굴 및 관리	기안		○			
		해양치유 협의체 구성 및 운영	기안			○		
		해양치유 프로그램 콘텐츠 개발 및 운영	기안			○		
		해양 관광자원의 발굴과 개발	기안			○		
	생태관광	천연기념물 독수리 복원센터건립	기안				○	
		생태녹생관광 자원발굴 및 관리	기안			○		
		마동호 습지 보전 및 관리	기안			○		

		생태관광 마을 공방 관리 및 운영	기안		○			
스포츠산업 과	체육회	체육회 지원관리	기안				○	
		군민체육대회	기안					○
		도민체육대회 지원	기안					○
		체육단체 지원 관리	기안		○			
		도 생활체육대회 지원	기안				○	
		각종 생활체육지원 및 활성화사업 추진	기안		○			
	공공체육시설 관리	체육시설 확충사업	기안					○
		체육시설 관리 및 사용허가	기안		○			
	체육시설업 관리	체육시설업 등록, 신고(허가)	기안		○			
		체육시설업 지도 감독	기안		○			
	체육진흥	체육진흥종합계획 수립	기안					○
		생활체육 활성화	기안		○			
		전문 체육육성 지원	기안		○			
		체육지도자 관리	기안		○			
		기타 체육업무 전반	기안		○			
	문화체육센터관리	공연장관리 및 사용허가	기안		○			
		문화체육센터 운영계획수립 및 운영전반	기안		○			
	스포츠마케팅	스포츠관련마케팅 운영계획	기안					○
		당항만 해양레저스포츠 관련 마케팅	기안		○			
		전지훈련팀유치	기안		○			
		전국도단위 대회 유치	기안		○			
	해양레포츠	당항만 해양레저스포츠학교 운영계획수립	기안			○		
		당항만 해양레저스포츠학교 운영	기안	○				
		해양마리나 조성사업	기안			○		
		당항만 해양레저스포츠학교 운영계획수립	기안				○	
		당항만 해양레저스포츠학교 운영	기안		○			
		기타 해양레저스포츠에 관한 사항	기안	○				
환경과	환경업무 공통사항	대기환경보전법, 물환경보전법, 소음·진동관리법, 하수도법, 폐기물관리법, 자원의 절약 및 재활용촉진에 관한 법률, 건설폐기물의 재활용촉진에 관한 법률, 토양환경보전법, 유해화학물질관리법 등에 의한 폐쇄명령, 허가취소	기안				○	
		대기환경보전법, 물환경보전법, 소음·진동관리법, 하수도법,	기안		○			

	폐기물관리법, 자원의 절약 및 재활용 촉진에 관한 법률, 건설폐기물의 재활용 촉진에 관한 법률, 토양환경보전법, 유해화학물질관리법 등에 의한 조업정지, 영업정지, 사용중지, 과징금 부과, 고발, 경고, 개선명령, 조치이행명령, 과태료 부과·징수, 운행정지명령						
환경보전	환경보전 기본계획 수립	기안					○
	지하수, 대기 등 측정망 운영관리	기안		○			
	환경피해분쟁 관련 업무	기안		○			
	환경영향평가 및 환경성 검토관련 업무	기안		○			
	발전소 환경 관리	기안		○			
	환경홍보, 환경교육	기안		○			
	민간환경단체 활동지원	기안		○			
	폐광산 실태조사	기안		○			
	자연환경보전 관련 업무	기안		○			
	자연경관보전지역 지정	기안					○
	오염원조사 (수질, 대기, 오수·분뇨 등)	기안		○			
	신고포상금 지급 여부 조회	기안	○				
	환경오염단속차량 관리 및 운영	기안		○			
배출시설 관리	배출시설 설치 (변경)허가·신고	기안		○			
	공동방지시설의 설치	기안		○			
	배출업소 현황(통계)조사 · 보고	기안		○			
	환경관리인 교육	기안		○			
	배출시설 지도·점검, 오염도 검사	기안		○			
	배출시설 부과금 부과 관련업무	기안		○			
	배출시설 가동개시신고 수리(수질, 대기, 소음·진동)	기안		○			
	기타 수질오염원 설치 (변경)신고 수리	기안		○			
	TMS사업장 관리 업무	기안		○			
하천오염관리	수질오염사고 방제 처리	기안		○			
	하천 수질관리	기안		○			
	방제장비사용 변상금 청구	기안		○			
생활환경관리	미세먼지 종합관리	기안			○		
	운행차 배출가스·소음 단속	기안		○			
	확인검사대행자 등록 및 지도·점검	기안		○			
	운행차 배출가스 저감사업	기안		○			

		추진(노후 경유차 폐차지원 등)					
		유해화학물질 영업 등록, 지도·점검	기안		○		
		비산먼지발생사업 (변경)신고	기안		○		
		비산먼지발생사업장 지도·점검	기안		○		
		생활소음 관리	기안		○		
		특정공사 사전 신고	기안		○		
		생활 소음·진동 지도·점검	기안		○		
		각종 환경오염신고 처리	기안		○		
		특정토양오염유발시설 설치 (변경)신고	기안		○		
		환경신문고 운영	기안		○		
		악취배출시설 관리	기안		○		
		생활 악취 지도·점검	기안		○		
		석면피해자 구제 및 급여 관리	기안		○		
		석면해체 사업장의 주변 환경 관리	기안		○		
		슬레이트 시설물 처리 지원	기안		○		
		친환경자동차 보급 업무	기안		○		
		기후변화일반(그린스타트, 탄소포인트제, 온실가스, 탄소배출권거래제)	기안		○		
		물놀이형 수경시설 관리	기안		○		
		어린이 활동공간 관리	기안		○		
		실내공기질 관리 및 환경관리인 교육	기안		○		
		인공조명에 의한 빛 공해 관리	기안		○		
	환경개선부담금	환경개선부담금 부과·징수	기안		○		
		환경개선부담금 분할납부신청 처리	기안		○		
		환경개선부담금 조정신청 처리	기안		○		
		환경개선부담금 체납자 재산압류등록 촉탁	기안		○		
		환경개선부담금 완납자 재산압류말소등록 촉탁	기안○				
		세입일계	기안○				
	폐기물 처리	폐기물처리 기본계획 수립 및 시설 설치	기안				○
		폐기물처리시설 유지 관리	기안		○		
		폐기물처리시설 설치 승인(신고), 사용개시 신고	기안		○		
		폐기물 수집·운반 대행계약 체결	기안			○	
		침출수 및 지하수 수질검사	기안		○		
		쓰레기봉투 판매소 지정·취소	기안		○		

	생활폐기물 불법 투기·소각 단속	기안		○			
	청소차량 유지 관리 및 운행	기안	○				
	폐기물처리업 사업계획 승인(수집운반업)	기안		○			
	폐기물처리업 허가(수집운반업)	기안		○			
	폐기물처리업 사업계획 승인(중간,최종처리업)	기안				○	
	폐기물처리업 허가(중간,최종처리업)	기안				○	
	폐기물처리업 변경허가(신고)	기안		○			
	폐기물 수집·운반증 발급	기안		○			
	관리대상기기 등 신고(변경)	기안		○			
	고형연료제품 사용허가(변경)	기안		○			
	폐기물처리담당자 교육	기안		○			
	사업장폐기물 배출자 신고	기안		○			
	폐기물처리 신고	기안		○			
	사업장폐기물 불법 매립·소각 등 지도·점검	기안		○			
	기술관리인 선임	기안		○			
	쓰레기 봉투 제작 및 수불	기안		○			
	폐기물처리시설 운영관리대장	기안		○			
	지정폐기물처리계획 확인	기안		○			
	폐기물처리시설관련 민원처리	기안				○	
	방치·무단투기 폐기물 처리	기안		○			
	환경미화원 복무 감독	기안		○			
	건설폐기물처리계획 확인	기안		○			
	쓰레기감량 및 자원재활용	쓰레기 감량 및 자원재활용운동 기본계획	기안				○
		재활용품 선별장 관리	기안		○		
		음식물류폐기물 자원화	기안		○		
		음식물류폐기물 의무감량사업장 지도단속	기안		○		
		1회용품 사용규제대상업소 지도·점검	기안		○		
		과대포장상품 지도단속	기안		○		
	공중화장실 관리	공중화장실 가꾸기	기안		○		
		공중화장실 지도·점검	기안		○		
	국토대청결운동	국토대청결 및 자연보호운동 추진	기안		○		
	야생동물보호	수렵 면허(발급, 갱신, 취소)	기안		○		
		수렵, 동물 포획 승인	기안		○		
		학술연구를 위한 동물 등 포획	기안		○		

		허가					
		유해동물 포획 허가	기안		○		
		야생동물 피해예방 및 보상지원사업	기안		○		
		동물인공사육 허가	기안		○		
		박제업 등록 (변경)신청	기안		○		
		동물 수출·입 허가	기안		○		
	세외수입	세외수입(쓰레기봉투, 대형폐기물, 매립장 반입수수료) 부과·징수	기안		○		
	공공폐수처리시설 운영	울대농공단지 공공폐수처리시설 운영비 부과·징수	기안		○		
		울대농공단지 공공폐수처리시설 관리	기안		○		
		울대농공단지 공공폐수처리시설 개선사업	기안			○	
	개인하수처리시설 관리	오수처리시설, 정화조 설치신고 및 준공	기안		○		
		분뇨 등 관련영업 허가	기안			○	
		분뇨 등 관련영업자 관리	기안		○		
		오수처리시설 지도·점검	기안		○		
		정화조 청소이행통지	기안		○		
		분뇨처리시설 등 설계·시공업 승인	기안		○		
해양수산과	어업허가	연안어업허가	기안		○		
		어업허가유예	기안	○			
		어업허가 지위승계	기안		○		
		어업허가사항 변경허가	기안	○			
		어업허가증(신고필증) 반납 및 재교부	기안○				
		어업허가사항(변경사항) 변경신고수리	기안	○			
		근해어업허가	기안		○		
		휴업연장신고	기안	○			
		어업폐업신고	기안	○			
	어선관리	어선 건·개조(건·개조발주)허가	기안	○			
		어선 건조(건주발주,개조)허가사항 변경허가	기안	○			
		어선 등록사항 변경등록	기안	○			
		어선 등록 및 말소	기안	○			
		증서 재교부	기안○				
		방치폐선처리	기안		○		
		소형어선 저당권 설정 관련	기안○				
		어선 담보설정 및 해지	기안○				

	어업신고	소형어선 압류 등 축탁 등록 관련	기안	○				
		어업신고 관련	기안	○				
		어업신고사항 변경신고 관련	기안	○				
	어항관리	어항시설 점사용허가, 신고	기안		○			
		어항시설물 관리	기안		○			
	어항수축사업	어항개발계획 수립		기안				○
		어항수축사업추진	기안				○	
	수산사업	수산진흥사업 계획수립		기안				○
		기타 수산사업추진	기안		○			
	인공어초시설사업	인공어초시설사업추진		기안	○			
	위원회 운영	수산조정위원회 운영		기안			○	
		해양수산사업 보조사업자 선정위원회	기안			○		
	수협 및 어촌계 관리	수협 및 어촌계에 관한 사항		기안		○		
	재해예방	수산재해 방지업무		기안		○		
	수산물생산	수산물 생산지도		기안	○			
	통계업무	수산물 통계업무	기안		○			
	수산물가공업	수산물가공업 등록	기안		○			
		수산물가공업 등록사항 변경등록(변경)	기안	○				
		수산물가공업 신고	기안		○			
	어촌종합개발사업	어촌종합개발사업 추진		기안				○
		어촌종합개발사업 사후관리	기안		○			
	수산물유통	수산물원산지표시	기안		○			
		수산물유통에 관한 업무	기안		○			
	어업인교육	어업인교육실시계획 수립(변경)		기안				○
		어업인교육 실시	기안		○			
	어장이용개발계획	어장이용개발계획 수립, 신청		기안				○
		어업면허 우선순위 결정		기안			○	
	어업면허	어업면허 처분	기안		○			
		어업권(지분)이전인가	기안		○			
		어업권 변경, 분할허가	기안		○			
		면허신청기간의 연장신청	기안		○			
		어업면허 유효기간 연장허가	기안		○			
		어업권 포기신고	기안		○			
		어업면허증 재교부 신청	기안	○				

		어업면허 변경사항 신고	기안	○				
		어업휴업 및 재개신고	기안		○			
		어업권등록(이전, 말소, 설정)처분 관리	기안		○			
		어업권 축락등록 관리	기안	○				
	양식어장관리	수산동식물의 포획,채취금지 해제허가	기안		○			
		양식어업 월동,월하장 지정 및 관리	기안		○			
		어장시설물 철거의무 면제신청	기안		○			
		어장청소신청	기안		○			
		양식어장실태조사	기안		○			
		종묘살포신고	기안		○			
	연구, 교습어업	연구, 교습어업 승인		기안		○		
	수산동식물이식	수산동식물 이식승인	기안		○			
	관리선 지정	관리선 사용의 지정	기안		○			
		관리선 사용승인	기안		○			
		어장관리선 지정증(어선사용승인) 재교부 신청	기안	○				
		관리선사용지정(어선사용승인) 사항 변경신청	기안	○				
	육상양식어업	육상양식어업 신고 및 사후관리	기안		○			
	수산종자생산업	수산종자생산업 허가	기안		○			
		수산종자생산업 허가 지위 승계신고	기안		○			
	정치성구획어업	정치성 구획어업 허가	기안		○			
		정치망어업의 가두리시설 설치신고	기안		○			
	토지, 공작물사용	토지, 공작물사용 허가	기안		○			
		토지출입 허가	기안		○			
		토지사용(제거, 제한, 출입)허가사항 변경신청	기안		○			
		토지사용, 토지출입 등 보상체결 사항		기안			○	
	어업권 보상	어업권 등의 보상청구		기안				○
		어장구역 등 재결신청		기안	○			
	피해복구	어업피해예방 및 복구사업	기안			○		
	수산증양식사업	수산증양식사업 추진	기안		○			
	패류독소예방	패류독소예방지도	기안			○		
	내수면어업	내수면어업 면허	기안		○			
		내수면어업 허가,신고	기안		○			
		낚시업 허가	기안		○			

		어업면허증, 허가증, 신고필증 재교부 신청	기안	○				
		내수면어업면허 연장허가	기안		○			
	적조피해예방대책	적조피해 예방대책 수립		기안			○	
		적조피해 예방대책 추진	기안		○			
	공유수면관리	공유수면 점사용허가	기안		○			
		공유수면 조사 및 처리	기안		○			
		공유수면 불법시설물 처리	기안		○			
		공유수면 매립 기본계획수립		기안				○
		공유수면 매립면허	기안				○	
		공유수면 매립공사 실시계획(변경) 인가		기안			○	
		공유수면 매립공사 준공인가		기안			○	
		공유수면 매립목적 변경인가		기안			○	
		공유수면 매립면허 효력회복	기안			○		
		공유수면 원상회복 의무면제		기안				○
		이행보증금 반환청구	기안		○			
		공유수면 점용현황 조사 및 보고	기안		○			
	사법경찰관관계	수산사법경찰관 직무취급관리	기안		○			
	불법어업방지	수산자원보호 및 어업질서확립대책		기안			○	
		수산관계법령 위반자 사법처리	기안		○			
		위법 분쟁어업권 사법처리	기안		○			
		불법어업자 관리		기안	○			
		압수물처리 및 사건송치	기안		○			
		수산관계법령위반자 행정처분	기안		○			
		범칙어선 수배	기안		○			
		행정처분어선 계류확인	기안		○			
	안전조업지도	어선안전조업지도	기안		○			
	낚시어선업	낚시어선업 신고	기안		○			
		낚시어선업 신고사항 변경신고	기안	○				
		낚시어선업 신고필증 재교부신청	기안	○				
		낚시어선 안전관리	기안		○			
		낚시어선 폐업신고	기안	○				
	수상레저사업(내수면)	수상레저사업 등록	기안		○			
		수상레저사업 휴업 신고	기안		○			
	동력수상레저기구	동력수상레저기구 등록	기안		○			

		동력수상레저기구 등록사항 변경	기안	○				
		동력수상레저기구 등록증(등록번호판) 재교부신청	기안	○				
		동력수상레저기구 말소	기안	○				
	해양오염방지	해양오염방지 종합대책 추진		기안				○
		해양오염예방 및 방제	기안		○			
		간이소각로 및 폐유저장 시설관리	기안		○			
		해양오염 피해보상 업무추진		기안			○	
		연안청소	기안		○			
	관공선 관리	어업지도선 및 청소선 관리	기안		○			
	지정해역관리	지정해역관리	기안		○			
	수산자원보전지구 관리	수산자원보전지구관리	기안		○			
	특별관리해역	연안오염 특별관리해역 관리		기안	○			
		특별관리해역 정화사업 추진	기안				○	
	해양레저사업	수상레저사업 등록	기안		○			
	수산물수출	수산물수출 종합계획 수립		기안				○
		수산물 수출지도		기안	○			
녹지공원과	산림행정	산림종합계획수립	기안					○
		입업 통계	기안		○			
		입목 등기(등록)	기안		○			
	녹지네트워크 구축	녹지네트워크 사업계획 수립 및 시행	기안					○
		가로수 식재 및 사후관리	기안		○			
		조경사업	기안		○			
	산림보호구역	산림보호구역 지정 및 해제	기안				○	
		산림보호구역 내 사업허가	기안		○			
	토석채취 허가 및 토사채취 신고	토석채취허가(변경허가)		기안				○
		토석채취 변경신고		기안	○			
		토사채취신고		기안	○			
	산지이용구분	산지이용구분조사	기안		○			
	산림조합	산림조합 육성 및 지도감독	기안			○		
	산림종묘생산업·종자업 등록	종묘생산업·종자업 등록	기안		○			
		종묘생산업·종자업 등록사항 변경신고	기안		○			
		종묘생산업·종자업 등록증 재교부	기안		○			
	보호수	마을 정자목정비	기안		○			
		보호수 정비	기안		○			

		보호수 지정해제	기안				○
		산림경영계획	기안		○		
	산림경영계획	산림경영계획 인가 및 변경인가	기안		○		
		산림경영계획 산림사업 신고	기안		○		
	산림보호	산림보호에 관한 사항	기안		○		
	산불예방	산불방지계획 수립 및 실행	기안				○
		입산통제구역 고시	기안		○		
	공유림관리	공유림 대부 사용허가	기안			○	
	입목벌채(굴취)	입목벌채 및 입산물 굴.채취 허가(변경허가)	기안		○		
		입목벌채 및 채취 신고(변경신고)	기안		○		
	산림병해충방제	산림병해충 방제에 관한사항	기안		○		
		소나무재선충병 방제에 관한사항	기안			○	
	숲가꾸기사업	숲가꾸기사업 결정 및 계획수립, 실행	기안		○		
		공공산림가꾸기사업	기안		○		
		녹색환경경관숲 조성사업		기안			○
	조림사업	조림사업 계획수립	기안			○	
		조림지 사후관리	기안		○		
		조림사업용 묘목검사 및 수급	기안		○		
	산림휴양시설 및 숲길	산림휴양시설 조성계획 수립		기안			○
		산림휴양시설 유지관리	기안		○		
		숲길조성 및 정비계획 수립	기안				○
		숲길 유지관리	기안		○		
	농림사업	농림사업(산림분야) 대상자선정 심의	기안		○		
		특별관리입산물 생산(변경)신고	기안		○		
	임도시설	임도시설 조성계획 수립	기안				○
		임도시설 유지관리	기안		○		
	사방사업	산사태취약지역 지정 및 해제	기안			○	
		사방사업 대상지 조사 및 관리	기안		○		
		사방지 지정 및 해제	기안		○		
		산사태 예방관리	기안		○		
	공원관리	공원 조성계획 수립	기안				○
		도시공원 및 자연공원 관리	기안		○		
		자연발생유원지 지정	기안				○
		자연발생유원지 관리	기안		○		

	공원구역 내 행위허가	기안		○			
	도시공원 및 자연공원 기간제근로자 관리	기안	○				

<기획예산담당관>

소관별	단 위 업 무	세 부 사 무 명	기안자 및 전결권자				군수
			업 무 담당자	담당	담당관	부군수	
기획예산 담당관	군 행정의 기획 조정	군정주요업무계획 수립		기안		○	
		군정전반 기획조정		기안	○		
		군정기획홍보물 제작		기안	○		
		군정방침 결정		기안			○
		군정방침의 추진계획		기안	○		
	의회운영	군의원 군정질문 처리사항	기안		○		
		군의원 선거후 최초의 임시회 소집		기안			○
		임시회 소집요구	기안				○
		의안제출	기안		○		
		의회에서 이송된 청원중 다수인 관련사항	기안			○	
		의회 부의안건 공고	기안		○		
		청원 처리상황 통보	기안		○		
		의회 요구자료 제출	기안		○		
		행정사무감사 자료 제출	기안		○		
		의정비심의위원회 구성·운영		기안			○
	군정조정위원회	위원회 개최 요구	기안			○	
		군정조정위원회 운영	기안			○	
	군정 업무평가	군정주요업무 평가 계획 수립	기안				○
		군정주요업무 평가	기안			○	
	군정백서	백서 발간 계획 수립 및 발간	기안		○		
	정부·경남도 합동평가 관리	정부·경남도 합동평가 관리	기안			○	
	정책개발	정책개발 발굴 및 추진	기안			○	
	지시사항	대통령, 국무총리, 장관, 도지사, 군수 지시사항 전달	기안			○	
		지시사항 추진결과 보고	기안			○	
	주민건의사업	군민소통간담회 건의사항 총괄 관리	기안				○
	시책제안 처리	공모제안 심사·처리	기안			○	
		제안 접수사항 처리	기안		○		
	국민청원	청원심의위원회 구성·운영	기안			○	

공모사업	공모사업 추진 계획 수립	기안				○
	공모사업 추진 일반	기안		○		
군정혁신	군정혁신 실행계획 수립	기안				○
	군정혁신 추진과제 및 우수사례 발굴	기안			○	
	혁신관련 공모사업 추진	기안		○		
	혁신관련 교육 및 홍보	기안		○		
	원스톱, 맞춤형 공공서비스	기안		○		
	군정혁신 추진일반	기안		○		
적극행정	적극행정 추진계획 수립	기안				○
	적극행정 활성화 시책 발굴 및 추진	기안			○	
	적극행정 교육 및 홍보	기안		○		
설, 추석 명절종합대책	설, 추석명절 종합대책 계획수립 및 시달	기안			○	
	추진실적 보고	기안		○		
군정발전종합계획수립	군정발전종합계획 수립		기안			○
군수공약사항	군수공약사업 총괄 관리	기안				○
	분기별 추진실적 평가	기안		○		
위원회 운영	위원회 운영 및 정비	기안		○		
경남 미래 50년 전략사업	경남미래 50년 전략사업 추진사항 점검	기안			○	
정책실명제 운영	정책실명제 계획수립	기안			○	
	정책실명제 관리카드 점검	기안		○		
남해안시대	남해안시대 추진사업 계획수립 및 총괄추진		기안			○
	남해안시대 업무 일반	기안		○		
지역균형발전	지역균형발전 업무	기안		○		
주민참여예산	주민참여예산 연간 운영계획 수립		기안			○
	주민참여예산위원회 구성		기안			○
	주민참여예산위원회 운영	기안			○	
	주민참여예산학교 운영	기안		○		
	주민참여예산 주민제안제 운영계획 수립		기안			○
지방재정운용	중장기 재정계획수립	기안				○
	재정계획 심의회 운영	기안			○	
	투자심사 분석	기안			○	
	재정분석		기안		○	
예산편성	예산편성 지침시달	기안				○
	예산확정 고시	기안		○		

		선결처분	기안				○
		선결처분에 대한 상급기관 보고	기안		○		
		선결처분 공고	기안		○		
		추경 성립전 예산편성	기안			○	
		예산 불성립시 예산편성	기안				○
	채무관리	지방채 발행계획 수립	기안				○
		지방채 관리	기안		○		
		지방채 승인 신청	기안				○
		일시차입	기안				○
	보조금	국·도비 보조금 신청	기안		○		
		국·도비 보조금 집행관리	기안		○		
		특별교부세 신청	기안				○
		교부세 산정 자료	기안			○	
	예산운용	예산의 전용, 이체, 이월	기안			○	
		예비비 사용승인	기안				○
		주요투자사업 우선 순위결정		기안			○
		기금 운영계획 수립	기안		○		
		월별 배정계획수립	기안		○		
		예산절약	기안		○		
	경영수익사업	경영수익사업 기본계획 수립	기안			○	
		경영수익사업 사업성 분석 평가	기안			○	
		경영수익사업 일반	기안		○		
	민간공동출자	민간공동출자사업 기본계획	기안				○
		주요특수시책 입안	기안				○
	기타 경영행정	경영행정 추진실적 종합평가	기안			○	
		경영행정시책 개발	기안		○		
		경영행정 일반	기안		○		
	감사계획 및 결과	각종 감사계획 수립 및 시행					
		○ 자체 종합감사 및 부분감사		기안			○
		○ 수시기획감사		기안		○	
		감사자료 제출					
		○ 자체 감사자료 수집	기안		○		
		○ 상급기관 감사자료					
		- 중요한 사항	기안			○	

	- 경미한 사항	기안		○		
	소속기관에 대한 자체감사					
	○ 자체감사 실시 및 변경계획		기안	○		
	○ 감사결과 보고	기안				○
	○ 감사결과에 대한 처분지시	기안		○		
	○ 감사결과 처분사항 이행 확인	기안		○		
	상급기관 관련사항 및 수감결과 보고					
	○ 중요한 사항	기안			○	
	○ 경미한 사항	기안		○		
	상급기관 감사결과 처분지시					
	○ 중요한 사항	기안			○	
	○ 경미한 사항	기안		○		
	감사 결과에 의한 징계 처분					
	○ 경징계 이상 처분	기안				○
	○ 경고 및 훈계(주의) 처분	기안		○		
	상급기관 감사결과 처분사항 이행 확인등	기안		○		
	감사기록관리	기안	○			
공직자윤리	공직자윤리위원 위·해촉	기안				○
	재산등록(변경등록)심사결과 통보	기안		○		
계약심사	계약심사	기안		○		
일상감사	일상감사	기안		○		
공직기강 및 조사사항의 처리	직무 기강 감찰					
	○ 감찰 계획 수립 및 결과보고					
	- 공직기강 감찰 계획	기안			○	
	- 감찰결과 보고	기안			○	
	○ 감찰결과 처분지시(행재정상 조치)	기안		○		
	○ 감찰결과 신분상 처분					
	- 경징계 이상 처분	기안				○
	- 경고 및 훈계(주의) 처분	기안		○		
	특명사항의 조사 처리		기안			○
	상급기관접수 이첩민원 등 조사처리					
	○ 행·재정상 사항(신분상 조치가 필요없는 사항)					
	- 경미한 사항	기안		○		
	- 중요한 사항	기안			○	

		○ 공무원 신분상 사항					
		- 경징계 이상 처분	기안				○
		- 경고 및 훈계(주의) 처분	기안			○	
		다수인관련 민원 처리					
		○ 다수인관련 민원 분석 처리	기안		○		
		○ 다수인관련 민원 진상조사 처리	기안				○
		진정여론언론보도 등에 대한 진상조사 처리					
		○ 단순하고 경미한 사항	기안		○		
		○ 중요한 사항					
		- 공무원 신분상 경징계 이상 비리사건	기안				○
		- 공무원 신분상 경고 및 훈계 처분대상	기안			○	
		공무원 비위조사 및 보고 (형사사건 포함)					
		○ 공무원 신분상 경징계 이상	기안				○
		○ 공무원 신분상 경고, 훈계 및 기타처분	기안			○	
		○ 감찰결과 신분상 주의 처분(형사사건)	기안		○		
		기타 민원	기안		○		
		고충민원					
		○ 단순하고 경미한 사항	기안		○		
		○ 중요한 사항					
		- 경징계 이상 처분 및 진상보고(동향 및 문제점)	기안				○
		- 공무원 신분상 경고, 훈계 및 기타처분	기안			○	
	소송	소송사건 보고(행정, 국가소송)		기안	○		
		행정 및 자치단체 소송		기안		○	
		소송 답변서 제출(법원)		기안	○		
		행정심판 청구		기안		○	
		행정심판 청구 답변서 제출		기안	○		
		재결서		기안		○	
		소송진행사항 보고(관할 검찰청)		기안	○		
		판결문		기안		○	
		구상권행사		기안			○
	법제	자치법규 심사	기안		○		
		조례·규칙심의회 운영	기안			○	
		조례, 규칙 사전 보고	기안		○		
		조례 규칙의 공포	기안				○

		훈령, 예규의 발령	기안				○
		조례안의 재의요구	기안				○
		법령 등의 질의회신	기안		○		
	규제개혁	규제개혁 추진계획 수립	기안			○	
		규제개혁위원회 운영	기안			○	
		규제개혁 과제 발굴 및 개선	기안		○		
		규제개혁 추진일반	기안		○		
	인구주택조사	조사계획 수립	기안		○		
		조사결과 보고	기안		○		
	통계연보	통계연보 발간	기안		○		
	행정지도발간	행정지도 발간	기안		○		
	사업체기초 통계조사	조사계획 수립	기안		○		
		조사결과 보고	기안		○		
	광공업통계 조사	조사계획 수립	기안		○		
		조사결과 보고	기안		○		
	도시연감	도시연감 통계작성	기안		○		
	주민등록 인구통계	주민등록인구통계조사	기안		○		
	기타일반통계	통계작성	기안		○		

〈인구청년추진단〉

소관별	단 위 업 무	세 부 사 무 명	기안자 및 전결권자				군수
			업 무 담당자	담당	추진 단장	부군수	
인구청년 추진단	유스호스텔 건립	유스호스텔 건립 추진계획 수립	기안				○
		유스호스텔 건립사업 일반	기안		○		
	소통홍보	군정 소통홍보 계획 수립		기안	○		
		군정 홍보 및 광고	기안		○		
		언론인, 언론기관 협조		기안	○		
		언론사 보도자료 배포	기안		○		
		부서 보도자료 관리	기안	○			
		군정주요시책 사진촬영 및 게시	기안	○			
		정기간행물 등록 및 관리	기안		○		
	고시 및 공고	고시 및 공고	기안		○		
	인구청년정책 추진	인구증가시책 총괄관리	기안				○
		인구증가시책 추진사항 점검	기안		○		
		청년정책계획 수립	기안				○
	재외향우	지역향우회 관리		기안		○	
		재외향우 각종행사 지원	기안		○		
		재외향우 방문자 관리	기안		○		
		재외향우 네트워크 구축	기안		○		
		재외향우 교류에 관한 사항		기안			○

<행정복지국>

소관별	단 위 업 무	세 부 사 무 명	기안자 및 전결권자					군수
			업 무 담당자	담당	과장	국장	부군수	
행정과	인사관리	공무원(민간인근로자)임용						
		○ 일반직 및 별정직 공무원 임용	기안					○
		○ 임기제 공무원 채용 및 해지	기안					○
		○ 민간인근로자(공무직 및 기간제)임용	기안		○			
		○ 인사발령 통지	기안		○			
		근무성적 평정						
		○ 5급이상 공무원	기안				○	
		○ 6급이하 공무원	기안				○	
		승진후보자 명부작성						
		○ 5급이상 공무원	기안					○
		○ 6급이하 공무원	기안				○	
		○ 승진후보자 명부조정 및 삭제	기안		○			
		공무원 시험요구 및 실시	기안				○	
		공무원 호봉 재확정	기안		○			
		공무원 징계처분	기안					○
		공무원 신원조회	기안		○			
		공무원 전보 및 타기관 전·출입(인사교류)	기안					○
		대우공무원 임용	기안			○		
		호봉승급	기안		○			
		인사기록카드 및 사령원부 정비	기안○					
		인사위원회 운영						
		○ 위원 위·해촉	기안					○
		○ 인사위원회 개최	기안				○	
		신규임용후보자 명부작성	기안			○		
		인사관련 보고사항	기안			○		
		명예퇴직수당 지급대상자 결정	기안					○
		공로연수 결정	기안					○
		시보해제 발령	기안		○			

	공무원증 발급	기안		○			
	재직 및 경력증명서 등 발급	기안○					
	시험감독관 추천	기안		○			
조직관리	조직운영 기본계획 수립		기안				○
	자체 조직진단		기안		○		
	공무원 충원계획	기안					○
	공무원 충원요구	기안		○			
	정원관리						
	○ 총정원 증감에 관한 사항	기안					○
	○ 정원관리 및 충원요구	기안				○	
	○ 기관별 부서별 정원조정 및 배정	기안				○	
	○ 정·현원 통계 보고	기안		○			
	○ 인사통계(현원)관리	기안○					
	기구조직 및 정·현원 관련 자치법규 제·개정	기안					○
선거	선거사무의 기본계획		기안			○	
	부재자 신고인 명부확정상황 보고	기안		○			
	선거인 명부 확정상황 보고	기안		○			
	선거관련 업무지도·지원	기안		○			
	투표구 확정	기안				○	
	군수·군의원 보궐선거일 공고	기안				○	
	주민소환투표 청구권자 및 주민투표 청구권자 총수 등 공표	기안				○	
	선거관련 홍보 및 주민계도	기안		○			
	인구수 등의 통보	기안		○			
	투표구 설치 및 변경공고	기안		○			
	국민투표에 관한 사항	기안				○	
행정구역	행정구역 조정 기본방침 결정		기안				○
	대상지 조사	기안		○			
하부기관 관리	기본계획수립 및 기본방침		기안			○	
	행정지도 담당부서 조정	기안			○		
	이장자녀 장학금 지급	기안				○	
	군정보고회 개최		기안				○
적십자 업무	적십자 업무협조	기안		○			
행정서비스헌장	행정서비스헌장 제·개정	기안				○	
	행정서비스헌장 심의위원회 운영	기안				○	

	행정서비스현장 평가	기안		○			
교육	교육일반	기안		○			
	공무원 교육대상자 차출	기안		○			
	교육여비 지급	기안		○			
	교육수료 및 성적관리	기안		○			
	교육수요조사	기안		○			
서무관리	시책추진상황 지도 점검	기안		○			
	건의사항 통보 및 처리결과 점검	기안		○			
의전 및 의례	정례조회 업무일반	기안		○			
	정례조회 계획	기안					○
	군민의날 행사 업무일반	기안		○			
	군민의날 행사 계획	기안					○
군민상	군민상 공고	기안				○	
	군민상심의회위원회 운영	기안					○
	군민상 시상계획	기안					○
전국시장군수구청장협의회	전국시장군수구청장협의회 업무일반	기안		○			
	전국시장군수구청장협의회 행사계획	기안					○
경남시장군수협의회	경남시장군수협의회 업무일반	기안		○			
	경남시장군수협의회 행사계획	기안					○
공인관리	공인폐기(재등록)신청	기안		○			
	공인폐기 신청	기안		○			
	공인사용기록	기안○					
	일반적인 공인에 관한 사항	기안		○			
	공인사고 보고	기안				○	
기록물관리	문서수발 및 통지	기안○					
	문서보관 및 열람	기안	○				
	문서관리 교육	기안		○			
	문서기록물 정리계획	기안		○			
	보존기록물 이관	기안		○			
	폐기기록물 처리	기안				○	
보안업무	비밀취급인가 및 해제	기안		○			
	보안진단 실시	기안		○			
	보안계획수립	기안				○	
	보안업무 심사분석	기안				○	

		본청 및 읍면 보안점검	기안		○			
		비밀소유현황 및 인가자 조사	기안		○			
	복무관리	복무 지도 · 감독	기안		○			
		당직명령	기안		○			
		청사 무인경비시스템 관리	기안		○			
		기타 복무에 관한 사항	기안		○			
	직장교육	직장교육계획 수립	기안					○
		직장교육	기안		○			
	공무국외출장	공무국외출장 허가	기안		○			
	행정정보공개	행정정보공개 접수 및 처리	기안		○			
	봉급기초자료관리	급여지급	기안		○			
		복리후생비지급	기안		○			
		소득세 주민세 원천징수 및 납부	기안		○			
		보수명세서 관리	기안	○				
	봉급압류	채권압류관리	기안		○			
		채권압류공탁	기안		○			
		채권압류반환	기안		○			
	연말정산	연말정산	기안		○			
	직원 후생복지	공무원 휴양시설(콘도)이용	기안		○			
		직원 단체보장보험 가입	기안					○
		맞춤형복지 이용대금 지급	기안		○			
		공무원자녀 보육수당 지급	기안		○			
		기타 공무원 사기양양시책 계획수립	기안					○
		기타 공무원 사기양양시책 추진	기안		○			
	공무원연금	퇴직금 청구	기안		○			
		연금대부신청	기안	○				
		사망조위금 청구	기안		○			
		퇴직수당 및 연금부담금 납부	기안		○			
		공상승인 신청	기안		○			
		기여금 납부	기안		○			
	공무원 건강보험	정부부담 건강보험료 납부	기안		○			
		피보험자 및 피부양자 자격취득 · 상실 신고	기안	○				
		건강보험료 납부	기안		○			
	대한지방행정공	생활안정자금 대부	기안	○				

제 회	생활안정자금 상환금 납부	기안		○			
	지방행정공제회비 납부	기안		○			
국민연금	국민연금납부	기안		○			
	자격 취득 및 상실	기안		○			
고용 및 산재보험	고용 및 산재보험료 납부	기안		○			
	자격 취득 및 상실	기안		○			
직원상조회	직원상조회 운영	기안		○			
공무원노동조합	공무원노동조합 설립사실 통보서 접수	기안		○			
	단체교섭 및 협약체결	기안					○
	기타 공무원노동조합 지원협조에 관한 사항	기안				○	
동향 및 여론	동향보고(중요사항)	기안					○
	동향보고(경미한 사항)	기안		○			
	지휘보고	기안					○
주민자치	주민자치 교육 계획 수립	기안				○	
	주민자치센터 운영지원	기안		○			
	주민자치회 설치		기안			○	
	주민자치회 및 주민자치위원회 운영지원	기안		○			
	주민자치회 건의사항 통보 및 처리결과 점검	기안		○			
지방분권	지방분권협의회 구성		기안				○
	지방분권협의회 운영	기안			○		
	지방이양사무 조사발굴	기안		○			
	지방분권 과제 연구	기안		○			
	지방분권 일반	기안		○			
사회단체 관리	새마을지도자 자녀장학금						
	○ 신청 접수	기안		○			
	○ 지급대상자 선정 및 지급	기안				○	
	새마을문고 운영 관리	기안		○			
국내자매우호도시교류	국내 지자체와의 자매우호결연 체결	기안					○
	국내도시와의 교류협력 업무 추진	기안		○			
	국내교류도시 방문 및 영접계획 수립	기안				○	
관학간 교류협력업무	관학협력 단체간 교류업무 추진	기안		○			
	관학단체간 교류협력 체결	기안					○
협력단체와 교류업무	협력단체와의 교류업무 추진	기안		○			

	협력단체와의 교류협력 체결	기안					○
외국도시와의 교류	자매우호결연 체결	기안					○
	외국주요인사 초청	기안					○
	방문인사 영접 및 방문계획 수립	기안					○
	외국인 명예시민증 수여	기안					○
	외국도시간 교류업무 추진	기안		○			
	외국교류도시 자료 및 정보수집	기안		○			
	민간단체 외국과의 교류사업 지원	기안				○	
	국제 고문 및 자문관 운영	기안					○
	공무원 자매도시 파견계획 수립	기안					○
	자매도시 공무원 초청계획 수립	기안					○
전국시도지사협의회 업무	국제화지원사업 분담금 납부	기안		○			
	전국시도지사협의회 업무지원	기안		○			
	KH프로그램 참가 신청	기안					○
	KH연수생 연수계획 수립	기안					○
	전국시도지사협의회 주관 해외연수 참가신청	기안				○	
외국인주민 지원	외국인주민 지원시책위원회 개최	기안				○	
	외국인주민 현황조사(통계)	기안		○			
새터민 지원	북한이탈주민 현황 자료수집	기안		○			
내고장살림운영	내고장알리미 운영	기안		○			
지역정보화	지역정보화계획 수립	기안					○
	지역정보화 일반	기안		○			
기타정보화업무	타시군 행정전산망	기안	○				
	정보관리보안	기안		○			
시군구행정정보화	행정정보화계획 수립	기안					○
	시군구행정정보시스템 장비관리	기안		○			
	시군구행정정보시스템 운영	기안		○			
	정보화사업 사전협의	기안		○			
정보화장비운영관리	전자문서시스템	기안		○			
	온-나라시스템	기안		○			
	나라e음(정부통합의사소통시스템)	기안		○			
	GVPN	기안		○			
	정보통신보조기기	기안		○			
	외부사용자	기안		○			

	통합유지보수	기안		○			
개인정보보호	개인정보보호교육	기안			○		
	개인정보보호일반	기안		○			
	개인정보관련 점검	기안	○				
정보화장비보급 관리	정보화 장비(PC,프린터) 보급	기안		○			
	정보화 장비 유지관리	기안		○			
	사랑의 PC보내기	기안		○			
정보화교육	군민정보화교육	기안			○		
	공무원정보화교육	기안			○		
	PC활용능력 경진대회	기안		○			
	정보화역기능	기안		○			
행정전자서명	행정전자서명 발급	기안		○			
소프트웨어 관리	소프트웨어 일반	기안		○			
인터넷홈페이지 관리	인터넷홈페이지 구축	기안				○	
	인터넷홈페이지 운영	기안		○			
	인터넷 홍보	기안	○				
	웹사이트보안	기안		○			
	SNS	기안		○			
	모바일전자정부	기안		○			
	공공정보공개 및 개방시스템	기안		○			
전산실 장비관리	주민등록시스템 운영지원	기안	○				
	건축행정시스템 운영지원	기안	○				
	전산실 부대장비 관리	기안	○				
정보통신일반	정보통신 기본계획 및 실행계획 수립 추진		기안				○
	인터넷 및 네트워크 통신보안 관리	기안		○			
	전자정부통합망 구축 및 운영	기안		○			
	네트워크시스템 도입 및 운영관리	기안		○			
	농어촌초고속통신망 구축 및 관리	기안		○			
	통합정보관리시스템 운영관리	기안		○			
	IP방송시스템 운영관리	기안		○			
	정보통신 보안시스템(VPN, IPS)및 보안서버 구축운영	기안		○			
	본청 및 산하기관 각종 통신시설공사 관리감독	기안		○			
	일반전화 및 전용회선 구축 및 유지관리	기안		○			
	각종 통신요금 납부 및 관리	기안		○			

	정보통신사용전 검사	방송시스템 운영 지원, 각종 행사 방송지원	기안	○				
		교환시스템 운영 및 전자문서 문서관리	기안 ○					
		업무계획수립	기안		○			
		정보통신 설계검토 및 사용전검사 실시	기안		○			
		사용전검사필증 교부 결정	기안		○			
		위반사항 시정지시 등 행정조치	기안		○			
		검사장비 및 대장기록 관리, 월간, 분기보고	기안		○			
		재검사	기안		○			
		교육	기안		○			
		공사업체 지도감독업무	기안		○			
	범죄피해자지원 센터 운영지원	범죄피해자지원센터 운영 지원	기안			○		
재무과	과세자료관리	과세자료관리	기안	○				
	과세전적부심사	과세전 적부심사	기안				○	
	납세이의신청	지방세 이의신청		기안			○	
		지방세 심사청구		기안			○	
	지방세 비과세 · 감면결정	비과세 · 감면결정(5,000만원 이상)		기안			○	
		비과세 · 감면결정(5,000만원 미만)		기안	○			
	지방세 감액결정	감액결정(500만원 이상)	기안			○		
		감액결정(500만원 미만)	기안		○			
	주민세부과	주민세 징수결정	기안		○			
		주민세 과세대장 정비	기안	○				
	재산세부과	재산세 징수결정	기안		○			
		재산세 과세대장 정비	기안	○				
		건물 과표조사 및 결정.고시	기안					○
	자동차세부과	자동차세 징수결정	기안		○			
		자동차세 일할계산	기안		○			
	지방소득세부과	지방소득세 징수결정	기안		○			
		지방소득세 과세대장 정비	기안	○				
	담배소비세부과	담배소비세 징수결정	기안		○			
	취득세부과	취득세 징수결정	기안		○			
		취득세 자진신고 접수	기안○					
	등록세부과	등록세징수결정	기안		○			
		등록세자진신고접수	기안○					
	등록면허세부과	등록면허세징수결정	기안		○			

	등록면허세 과세대장 정비	기안	○				
지방소비세부과	지방소비세 징수결정	기안		○			
지역자원시설세 부과	지역자원시설세 징수결정	기안		○			
	지역자원시설세 과세대장 정비	기안	○				
세무조사	법인현황관리	기안		○			
	세무조사	기안		○			
세정행정	지방세표작성	기안		○			
	지방세정업무평가		기안			○	
	지방세교육	기안		○			
	지방세수 전망 분석	기안		○			
	지방세정 일반	기안		○			
재산조회	재산조회 회신	기안	○				
지방세구제제도 운영	지방세관련 심의위원회		기안			○	
지방세민원처리	지방세민원회신	기안		○			
지방세전산관리	지방세종합전산화추진	기안		○			
과오납금환부	과오납금환부대장관리	기안		○			
	지방세 과오납금 환부(500만원 이상)	기안			○		
	지방세 과오납금 환부(500만원 미만)	기안		○			
국세 및 지방세 징수부 관리	징수부작성	기안		○			
	국세수납일계표	기안		○			
	지방세수납일계표	기안		○			
	영수필통지서관리	기안○					
징수보고	지방세·세외수입·국세 징수보고	기안		○			
	일반회계 세입 징수보고	기안				○	
군금고관리	군금고 지도 및 감독		기안	○			
	군금고 및 수납(지출)대행점 약정체결		기안				○
기부심사위원회	기부심사위원회 구성		기안				○
	기부심사위원회 운영		기안				○
세외수입관리	세외수입일반	기안		○			
	세외수입연감자료 작성	기안		○			
	세외수입 일계표 작성	기안		○			
	세외수입 부과 및 징수 총괄		기안	○			
	세외수입징수부 작성	기안		○			
세입결산	일반회계 세입결산	기안				○	

	자금관리	자금배정		기안	○			
		유휴자금 운용		기안	○			
	전국채납자재산 조회	전국 채납자 재산조회	기안	○				
	지방세(세외수 입)세결손관리	채납세결손처분(1억원 미만)	기안		○			
		채납세결손처분(1억원 이상)		기안		○		
	지방세(세외수 입)징수관리	법원교부청구	기안		○			
		지방세과세(납세)증명서	기안○					
		지방세납세증명서(완납.징수유예.미과 세)	기안○					
		지방세 징수유예		기안	○			
		관허사업제한	기안		○			
		지방세 자동이체 및 전자납부	기안	○				
		공공기록 정보등록	기안		○			
	지방세(세외수 입)채납자 압류	부동산 압류 및 해제	기안		○			
		자동차 압류 및 해제	기안	○				
		공매 의뢰		기안	○			
		무체재산 및 금융재산 압류.해제	기안		○			
	지방세채납자 압류대장관리	지방세채납자 압류대장 정리		기안	○			
	지방재원확충	사용료·수수료 현실화	기안		○			
	개별주택가격조 사	주택시가조사 추진계획 수립	기안				○	
		주택시가 전산입력 및 시가산정	기안		○			
		개별주택가격 결정.공시	기안					○
		이의신청 접수업무 및 재산정 업무	기안		○			
		부동산가격공시위원회 운영		기안			○	
		기타 개별주택가격 평가업무에 관한 사항	기안		○			
	계약	경쟁입찰공고	기안			○		
		경쟁입찰집행	기안		○			
		수의견적입찰공고	기안		○			
		수의견적입찰집행	기안		○			
		견적입찰대상업체 관리		기안 ○				
	계약	공사.물품.용역 원가계산서 작성		기안 ○				
		예정가격 결정		기안		○		
		각종 실적 증명	기안	○				
	공사대장관리	공사대장정리	기안	○				
	용역및물품구매	용역 및 물품구매대장 정리	기안	○				

	대장						
	일상경비출납계산서작성	분기별 읍면.담당관.과.사업소.제1관서별 일상경비 출납계산서 관리	기안	○			
	세입세출외환금청구	임시보관금지출	기안		○		
		각종보증금지출	기안		○		
		잡종금기타 지출	기안		○		
	관급자재관리	단가계약 관급자재 조달요청	기안		○		
		제3자 단가계약품목 구매	기안		○		
		중앙조달 계약요청	기안			○	
		관급자재 물품검수	기안	○			
	국비재배정회계	국비관서운영경비지출	기안		○		
		국비재배정지출	기안			○	
		도비재배정지출	기안		○		
		도비 세출금 지출계산서 작성	기안		○		
	세입세출외자금운영	임시보관금 수납관리	기안		○		
		각종보증금 수납관리	기안		○		
		잡종금기타 수납관리	기안		○		
		세입세출외현금 자금운용	기안		○		
	지출원인행위부작성	세출예산 배정 정리	기안	○			
		세출예산 지출원인행위부 정리	기안	○			
	지출및증빙서류작성 관리	지출	기안	○			
		지출계산서 작성	기안			○	
		지출증빙서 정리	기안	○			
	세출결산업무	세입세출 결산서 작성	기안				○
		세입세출 결산상황 공고	기안				○
	세금계산서합계표작성	세금계산서 합계표 작성	기안		○		
	시설공사하자검사	시설공사하자관리		기안	○		
	공유재산관리	사용수익허가, 임대 및 재산관리	기안		○		
		공유재산관리계획(취득, 처분, 교환, 양여, 신탁)		기안			○
		공유재산 전산화	기안		○		
		공유재산 용도폐지	기안			○	
		공유재산 가격개정	기안		○		
		공유재산 감정	기안		○		
		공유재산 소송, 기부채납		기안			○
		공유재산 재산관리관 지정		기안	○		

주민생활과		공유재산 현재액 및 증가보고		기안				○
		공유재산 세입금 징수결정	기안		○			
		공유재산 제도 및 법령개선 건의	기안		○			
	차량관리	관용차량 정수 배정		기안			○	
		차종변경 및 교체		기안			○	
		매각 및 처분		기안	○			
		소수리 등 단가계약 체결	기안		○			
		관용차량 구입		기안			○	
		보험가입	기안		○			
		차량 배차	기안		○			
	청사 및 물품관리	청사 신축 및 증축		기안				○
		신청사 건립 추진위원회 구성	기안			○		
		신청사 건립 추진위원회 운영	기안			○		
		신청사 건립사업 일반	기안		○			
		청사 소규모 수선 및 수리	기안		○			
		물품관리전환	기안				○	
		정기재물조사	기안		○			
		불용품관리	기안		○			
		물품수급관리 계획		기안			○	
	복식부기	복식부기 일반	기안		○			
		재무보고서 작성	기안					○
주민생활과	복지기획	지역사회보장협의체 운영	기안					○
		지역사회보장계획 수립 등	기안					○
		재해구호대책	기안				○	
		의사상자 보호	기안		○			
		보훈단체 운영 및 관리	기안		○			
		지역복지사업의 개발 관리 및 시행	기안		○			
		종합사회복지관 운영계획 수립	기안					○
		종합사회복지관 대관 승인	기안		○			
		종합사회복지관 시설관리	기안		○			
	희망복지지원	주민서비스 민관협력사업 추진계획 등 수립	기안					○
		명절위문 계획 수립	기안					○
		자원봉사센터 운영	기안		○			
		자원봉사자 관리 및 활동 지원	기안		○			

		Food Bank 운영, 관리지도	기안		○			
		자원봉사대 운영(기본계획)	기안		○			
		사회복지공동모금회 관련	기안		○			
		불우이웃돕기	기안		○			
		성금모금 및 기탁관련 등 기타업무추진	기안		○			
		지역육구조사 및 서비스 제공계획 수립	기안		○			
		대상자별 사회복지서비스 조정 연계 및 결정	기안		○			
		지역복지자원의 발굴 동원 연계 및 관리	기안		○			
		서비스 제공기관간 연계체계 구축	기안		○			
		생활공감정책 운영 및 지원	기안		○			
		민생안정업무추진	기안		○			
		긴급지원사업	기안		○			
	통합조사관리	복지대상자 통합조사(기초생활급여, 의료급여, 보육료, 기초연금, 한부모가족지원, 장애수당)	기안		○			
		신규신청자 이의신청 처리	기안		○			
		상담실 운영(각종 서비스 신청접수 및 상담)	기안		○			
		행복e음 총괄 운영 관리	기안		○			
		희귀난치성질환자 소득 재산 조사	기안		○			
		사회복지대상자 전출입 관리	기안		○			
		복지대상자 정기 공적자료 확인 조사	기안		○			
		복지대상자 중지, 변경 등에 대한 조사 및 관리	기안		○			
		부양의무자의 부양여부 조사 및 판정	기안		○			
	기초생활	행려 및 부랑인 보호	기안		○			
		변사자 유가족 지원	기안		○			
		국민기초생활보장결정(변경) 및 통보	기안		○			
		국민기초생활보장수급자 사후 관리	기안		○			
		국민기초생활보장수급자 생계급여 지급	기안		○			
		국민기초생활보장수급자 교육급여 지급	기안		○			
		국민기초생활보장수급자 복지급여 지급	기안		○			
		부정수급자 보장비용 징수	기안		○			
		지역자활지원계획수립	기안					○
		지역자활센터 관리	기안		○			
		자활프로그램 개발 및 관리	기안				○	
		자활근로사업 시행	기안				○	

		사회복지특별회계 운용 및 관리	기안				○	
		조건부수급자 책정	기안		○			
		차상위자활참여대상자 책정	기안		○			
		정부양곡 지원	기안		○			
		생활보장위원회 운영	기안				○	
		의료급여대상자 선정 및 관리	기안		○			
		의료급여 부당이득금 및 구상금 결정 및 징수	기안		○			
		의료급여 심의위원회 운영	기안				○	
		장애인보장구 지원	기안		○			
복지지원과	여성친화	여성정책 기본계획 시행계획	기안					○
		건강가정 기본계획 시행계획	기안					○
		성희롱, 성폭력예방 기본계획	기안					○
		폭력예방 기본계획 수립	기안					○
		폭력 예방교육 운영	기안		○			
		양성평등주간행사 운영	기안					○
		양성평등사업	기안		○			
		아동여성안전지역연대운영	기안				○	
		성별영향평가사업 추진	기안		○			
		여성단체협의회 운영 지원	기안		○			
		여성지도자 교육지원	기안		○			
		국내,국제결혼중개업 관리	기안		○			
		다문화가족 지원계획 수립	기안					○
		다문화가족실태조사	기안					○
		다문화가족 행사 관련	기안		○			
		결혼이민자 복지 지원	기안		○			
		결혼이민자 정착 멘토링	기안		○			
		다문화가족지원 특수시책사업	기안		○			
		다문화가족지원센터 종사자 수당지원	기안		○			
		여성결혼이민자 원어민강사 수당지원	기안		○			
		여성결혼이민자 다문화가족지원센터 인턴 채용	기안		○			
		다문화가족지원센터 운영	기안		○			
		다문화가족지원센터 종사자 관리	기안		○			
		다문화가족 통합교육	기안		○			
		다문화가족 방문교육사업	기안		○			

		다문화가족 취업연계 및 교육지원	기안		○			
		다문화가족 상담	기안		○			
		다문화가족 문화사업(나눔봉사단, 자조모임 등)	기안		○			
		다문화가족 홍보 및 정보제공	기안		○			
		언어발달지원사업	기안		○			
		통번역지원사업	기안		○			
		한국어교육 운영	기안		○			
		건강가정지원	기안		○			
		가정폭력상담소 운영 지도	기안		○			
		성매매, 여성폭력근절사업	기안		○			
		한부모가정 건전육성 계획수립	기안			○		
		한부모가족 보장결정	기안		○			
		한부모가정 지원대상자 파악	기안		○			
		자녀학비 및 양육비 지급	기안		○			
		한부모 가정 상담	기안		○			
		한부모가정 결연사업	기안		○			
		생활자립금 및 기술취득비 지급	기안		○			
		여성친화도시 추진계획 수립	기안					○
		여성친화도시 운영	기안				○	
		여성친화도시 군민참여단 운영	기안		○			
	노인복지	노인여가 복지시설 설치신고	기안		○			
		홀로사는 어르신 공동생활가정 신고	기안			○		
		노인복지시설 운영관리	기안		○			
		노인위탁보호 및 수용조치	기안		○			
		효행자등 추천, 선발 포상관련	기안				○	
		경로주간(노인의 날) 행사	기안					○
		기초연금지급	기안		○			
		기초연금 지급대상자 결정	기안		○			
		노인복지사업 일반	기안		○			
		경로시설 확충	기안					○
		경로식당 운영	기안		○			
		노인가장세대 지원	기안		○			
		노인회지회 운영	기안		○			
		노인회지회 운영비지원	기안		○			

		독거노인지원	기안		○			
		경로당운영비 지원	기안			○		
		재가노인 지원	기안		○			
		경로우대	기안		○			
		노인복지관 운영	기안				○	
		장기요양기관 지정 및 설치신고	기안		○			
		장기요양기관 지도감독	기안		○			
		장기요양기관 입소.이용승인	기안		○			
		사회복지법인						
		○ 사회복지법인설립타당성여부	기안					○
		○ 사회복지법인임원결격여부등 조회	기안		○			
		사회복지시설 지도 감독	기안			○		
		사회복지시설 운영 및 보호	기안		○			
		사회복지시설물 안전점검	기안		○			
		사회복지시설 설치신고	기안					○
		사회복지시설 소재지 및 입소정원변경 신고	기안		○			
		사회복지법인 임원 취임보고	기안		○			
	장애인복지	장애인단체 지원 및 관리	기안		○			
		장애수당 대상자 관리	기안		○			
		장애인의 날 행사	기안					○
		장애인 의료비 지원	기안		○			
		장애인등록진단비 지급	기안		○			
		장애인 자립자금 대여 지원	기안		○			
		장애인 보조기구 교부 및 편의설비 지원	기안		○			
		장애인 편의시설 검토	기안		○			
		장애인복지카드 관리	기안		○			
		장애아동수당 대상자 관리	기안		○			
		장애인일반	기안		○			
		장애인복지시설 입,퇴소	기안		○			
		장애인등록 및 재판정 대상자 관리	기안		○			
		장애인활동지원사업	기안		○			
		장애인일자리사업	기안		○			
		장애인연금 대상자 관리	기안		○			

		장애인복지시설 운영 및 관리	기안		○			
		중증장애인목욕탕 지원 및 관리	기안		○			
		장애인복지시설 설치 신고	기안					○
		장애인 활동보조 가산급여	기안		○			
		도 장애인도우미지원	기안		○			
		발달재활서비스	기안		○			
		발달장애인 주간활동서비스	기안		○			
		청소년 발달장애학생 방과후활동서비스	기안		○			
		발달장애인 공공후견 지원	기안		○			
		장애인전용주차구역 관리	기안		○			
		장애인자동차표지 관리	기안		○			
	장사행정	개인묘지 설치신고 수리	기안		○			
		가족, 종중·문중묘지 설치(변경) 허가	기안		○			
		법인묘지 설치(변경)허가		기안				○
		무연분묘 개장(공고) 허가(신고)	기안		○			
		묘지업무 일반	기안		○			
		묘지관리 지도단속	기안		○			
		화장장(납골당) 설치 신고		기안			○	
		개인, 가족, 종중·문중 납골시설(납골묘, 납골탑) 설치(변경) 신고	기안		○			
		종교단체, 법인 납골시설(납골묘, 납골탑) 설치(변경)신고	기안				○	
		유골봉안 신청	기안		○			
		공설화장장 및 납골당 관리		기안	○			
교육청 소년과	교육지원	교육지원 종합계획 수립 및 지역교육발전 시책 개발	기안					○
		학교육성 및 지원에 관한 계획 수립	기안					○
		지역인재 육성사업 계획 수립	기안					○
		학교급식 지원	기안					○
		평생학습 기본계획	기안					○
		평생학습 프로그램 개발 등	기안		○			
		평생교육협의회 운영 등	기안					○
	보육돌봄	아동양육(아이돌봄)지원	기안		○			
		지역돌봄협의체 운영	기안				○	
		다함께돌봄센터, 공동육아나눔터, 장난감도서관 위탁관리	기안					○
		다함께돌봄 운영 지원	기안		○			

		공동육아나눔터 운영 지원	기안		○			
		장난감도서관 운영 지원	기안		○			
		공립어린이집 위탁 관리						
		○ 공립어린이집 위탁	기안					○
		○ 공립어린이집 위탁 운영관리	기안		○			
		어린이집 운영지도						
		○ 어린이집 설치인가	기안				○	
		○ 어린이집 변경인가, 휴지, 폐지, 재개	기안		○			
		○ 어린이집 보육교직원 재직, 경력증명	기안 ○					
		○ 어린이집 지도 점검	기안		○			
		○ 어린이집 운영비 지원	기안		○			
		○ 어린이집 보육교직원 보수교육	기안		○			
		○ 사회복지법인 어린이집 관리	기안		○			
		○ 어린이집 보육교직원 관리	기안		○			
		어린이집 행정처분	기안				○	
		보육료(양육수당) 지원 대상자 책정 및 관리	기안		○			
		보육정책위원회 구성 및 운영	기안				○	
	아동친화	아동친화도시 전략계획 수립	기안					○
		아동친화도시 추진위원회 운영	기안					○
		아동권리 현황 조사 및 홍보, 교육	기안		○			
		아동예산 분석	기안		○			
		아동 관련 사업 영향 평가	기안					○
		사례결정위원회 운영	기안		○			
		소년소녀가정, 가정위탁아동 책정	기안		○			
		소년소녀가정, 가정위탁아동 보호비 지급	기안		○			
		어린이놀이터 설치 및 지도 감독	기안		○			
		모범어린이 추천, 선발, 포상	기안				○	
		아동복지심의위원회 운영	기안					○
		아동위원회 운영관리	기안				○	
		아동복지시설 운영지도	기안		○			
		아동복지시설 생활아동 입, 퇴소	기안		○			
		아동복지시설 종사자 입, 퇴사	기안		○			
		아동복지시설 운영실태 지도점검	기안		○			
		아동복지시설 운영비 지원	기안		○			

		아동복지시설 기능보강사업 지원	기안		○			
		퇴소아동 자립정착금 지원	기안		○			
		가난대물림 차단지원	기안		○			
		입양아동 양육수당 지원	기안		○			
		아동수당 지원	기안		○			
		지역아동센터 운영	기안		○			
		아동복지교사 운영	기안		○			
		아동급식지원,대상자관리	기안		○			
		실종아동관리	기안		○			
		아동발달지원계좌사업 추진	기안		○			
		요보호아동지원	기안		○			
		드림스타트 사업 시행계획	기안					○
		드림스타트 프로그램 운영	기안		○			
		드림스타트 아동통합서비스 전문요원 관리	기안		○			
		드림스타트 운영 및 서비스 지원	기안		○			
		드림스타트 대상아동 통합사례관리	기안		○			
		드림스타트 통합서비스 지원	기안		○			
		드림스타트 자산및물품취득	기안		○			
		드림스타트 운영위원회 관리	기안				○	
		드림스타트 아동복지기관협의체 및 슈퍼비전 운영	기안		○			
		드림스타트 자원봉사자 관리 및 지원	기안		○			
		드림스타트 홍보 및 정보제공	기안		○			
	청소년	청소년어울림마당 운영	기안		○			
		청소년동아리 지원	기안		○			
		청소년동반자 프로그램 운영	기안		○			
		청소년 수련시설 운영						
		○ 청소년수련시설 설치 허가(신청)	기안					○
		○ 청소년수련시설 등록	기안					○
		○ 청소년수련시설 사용허가	기안		○			
		○ 청소년수련시설 시설보강	기안		○			
		○ 청소년수련시설 안전점검	기안		○			
		청소년육성기금 지원 청소년 추천, 선발	기안		○			
		청소년수련관 운영	기안		○			
		청소년문화의집 운영	기안		○			

		청소년상담복지센터 운영	기안		○			
		청소년방과후아카데미 운영	기안		○			
		청소년운영 참여위원회 운영	기안		○			
		청소년 사업 계획	기안					○
		청소년지도위원 운영	기안		○			
		청소년유해환경 단속	기안		○			
		청소년보호법 위반사항 처분	기안		○			
		청소년 육성위원회 구성 및 운영	기안				○	
		청소년건강지원(여성청소년보건위생용품지원)사업	기안		○			
		청소년증 관리	기안		○			
		고성군 청소년 꿈키움 바우처 지원사업 운영 및 관리	기안		○			
		교복구입비 지원사업	기안		○			
열린민 원과	민원시책	민원시책 추진계획 수립		기안				○
		주민의 억울한 고충상담 해결		기안			○	
		민원제도 개선		기안	○			
		민원조정위원회 운영		기안			○	
		민원모니터 위원 위.해촉		기안	○			
	민원서류 접수	민원회 방문처리제 운영						
		○ 민원후견인 지정 및 운영	기안		○			
		○ 실무종합심의회 개최						
		- 중요 사항(최종 결재권이 부군수 이상)	기안				○	
		- 경미한 사항(최종결재권이 담당관·과장 이하)	기안		○			
		민원서류의 처리상황 확인 및 점검(월회)	기안					○
		여권발급						
		○ 여권신청접수	기안○					
		○ 여권심사	기안	○				
		○ 여권교부	기안○					
		민원24 접수 처리	기안○					
		민원24 수수료 정산	기안		○			
		외국인 등록업무 및 체류지 변경 신고	기안○					
		각종 제증명 접수 발급	기안○					
		무인민원발급기 수수료 관리	기안		○			
	주민등록관리	주민등록업무 추진계획 수립	기안		○			
		주민등록 사실조사	기안		○			

		주민등록업무 지도감독	기안		○			
		주민등록 전산정보 자료관리	기안	○				
		주민등록관련 정기보고	기안		○			
		주민등록증 관리	기안		○			
		습득.훼손.서손 증 관리	기안		○			
		주민등록열람 및 등.초본 교부	기안○					
		인감사무 지도	기안		○			
	가족관계등록부	가족관계등록부 협조 지도	기안		○			
		제적부 관련업무 추진	기안		○			
	자동차 등록	자동차등록						
		○ 신규.이전.변경.말소 등 등록	기안○					
		○ 근저당설정 및 말소	기안○					
		○ 압류 및 해제	기안○					
		○ 차령초과 말소	기안○					
		○ 자동차등록번호 배정 관리	기안○					
		○ 등록증 및 번호판 재교부	기안○					
		○ 등록원부 발급	기안○					
		○ 말소사실증명 발급, 열람	기안○					
		자동차 정기검사 안내 및 명령	기안		○			
		자동차등록 관련 과태료 부과.징수	기안		○			
	건설기계등록	건설기계등록						
		○ 신규.이전.변경.말소 등 등록	기안○					
		○ 압류 및 해제	기안○					
		○ 근저당설정 및 말소	기안○					
		○ 말소사실증명 발급, 조회	기안○					
		○ 등록증 및 번호판 재교부	기안○					
		○ 등록원부 발급	기안○					
		건설기계 직권 말소	기안		○			
		건설기계등록 관련 과태료 부과.징수	기안		○			
	지적공부	토지대장 및 임야대장 관리		기안	○			
		지적도 및 임야도 관리		기안	○			
		수치지적부 관리		기안	○			
		지적공부 복구		기안			○	
		지적공부의 작성 및 재작성	기안		○			

		지적공부의 열람.등본 교부	기안○					
		지적측량기준점 성과의 열람 등본 교부	기안○					
		미등록토지 조사등록	기안		○			
		등록사항정정 대상토지 관리	기안		○			
		지적서고 관리 및 정비	기안		○			
		지적전산자료 조회(조상땅찾기)	기안		○			
		지적영구문서 전산화	기안		○			
		지적문서통합관리시스템 운영	기안		○			
		지적도면 반출승인	기안			○		
	토지이동의 신청.신고	토지이동의 신청.신고	기안	○				
		토지이동의 조사	기안		○			
		신규등록	기안		○			
		등록전환	기안	○				
		지목변경	기안	○				
		합병	기안	○				
		분할	기안	○				
		대단위토지이동(구획·경지·토지개발 사업 등) 업무	기안		○			
		토지이동의 결의	기안		○			
	지적측량	측량기준점 측량	기안	○				
		측량기준점 관리	기안	○				
		토지출입 증표 및 허가증 발급	기안		○			
		지형지물 변동조사	기안	○				
		지적측량결과도 관리	기안	○				
		지적측량성과검사	기안	○				
		지적측량성과도 교부	기안		○			
		측적변경	기안		○			
		지적측량 대행법인 지도.감독		기안	○			
	지적정리	소유권정리	기안	○				
		등록사항의 정정	기안		○			
		지적정리의 통지	기안	○				
		미등기 토지소유자 주소정정 신청		기안	○			
		토지이동의 등기촉탁	기안	○				
		토지이동의 과태료 부과	기안		○			
		지적통계 관리	기안		○			

	지적재조사	지적재조사사업 실시계획 수립		기안				○
		지적재조사사업 지구 지정 신청 및 승인	기안			○		
		지적재조사사업 대행자 선정에 관한 사항	기안				○	
		지적재조사 경계결정 및 조정금 산정	기안					○
		지적재조사 조정금 지급·징수 관리	기안		○			
		사업완료에 따른 지적공부정리 및 등기촉탁	기안		○			
		경계결정위원회 및 지적재조사위원회 운영	기안					○
		토지소유자협의회 구성 및 운영 지원	기안		○			
		지적재조사 행정시스템 운영관리	기안		○			
		지적공부 세계측지계 변환사업 실시계획 수립		기안				○
		지적공부 세계측지계 좌표 변환 업무	기안		○			
		세계측지계 좌표변환 사업추진에 관한 사항	기안					○
		그 밖에 지적재조사 업무에 관한 사항	기안		○			
	개별공시지가에 관한 사항	개별공시지가 조사계획 수립	기안				○	
		조사대상 필지 선정	기안		○			
		표준지 공시지가 선정 협의	기안		○			
		필지별 토지특성 조사 및 지가 산정	기안		○			
		산정지가 검증 및 처리	기안		○			
		지가열람 및 의견청취	기안		○			
		공시지가 결정자료 제공	기안		○			
		지가 결정·고시	기안					○
		이의신청지가 검토·처리	기안		○			
		부동산가격공시위원회 운영 및 개최	기안				○	
		지가 행정소송	기안				○	
		지가 관련자료 제공	기안		○			
		기타 개별공시지가에 관한 사항	기안		○			
	개발부담금에 관한 사항	개발부담금 대상 조사 및 고지	기안		○			
		개발부담금 개발비용산출내역서 접수처리	기안		○			
		개발부담금 산출내역 미제출에 따른 과태료 부과	기안		○			
		개발부담금 종료시점지가 결정	기안				○	
		개발부담금 산정	기안		○			
		개발부담금 부과예정 통지 및 부과 고지	기안		○			
		개발부담금 연분납허가	기안		○			
		개발부담금 체납자 재산압류 및 공매	기안		○			

		개발부담금 행정심판 청구 및 소송	기안				○	
		기타 개발부담금에 관한 사항	기안		○			
	부동산 중개업에 관한 사항	중개사무소 개설등록	기안		○			
		중개사무소 이전	기안		○			
		중개업 휴업, 폐업, 재개 및 휴업기간변경	기안	○				
		중개사무소 등록증 재교부	기안	○				
		중개사무소 보험·공제 가입	기안	○				
		중개사무소 지도·감독	기안		○			
		중개사무소 개설등록 취소	기안		○			
		중개사무소 업무정지	기안		○			
		중개업자 과태료 부과	기안		○			
		중개업자 청문실시	기안		○			
		기타 부동산중개업에 관한 사항	기안		○			
	부동산거래 신고에 관한 사항	부동산 거래신고 및 검인	기안	○				
		부동산 거래신고 필증 교부	기안○					
		부동산 거래신고 정밀조사	기안		○			
		부동산 거래신고 위반 과태료 부과·징수	기안		○			
	부동산등기신청 과태료 부과	등기신청 해태위반행위 조사·확인	기안		○			
		과태료 부과 사전처분	기안		○			
		과태료 부과·징수	기안		○			
		과태료 부과 이의신청	기안		○			
	부동산실명법에 관한 사항	과징금 부과·징수	기안		○			
		이행 강제금 부과·징수	기안		○			
		과징금 미납자 재산압류·해제등기	기안		○			
	토지거래허가에 관한 사항	토지거래계약허가	기안		○			
		국가 등이 행하는 토지거래 협의	기안		○			
		토지거래 허가구역 협의 지정	기안					○
		토지거래 사후이용 실태조사	기안		○			
		법규위반토지 이행강제금 부과	기안		○			
		법규위반토지 이행강제금 결손처분	기안				○	
	외국인토지관리	외국인 토지취득 허가	기안				○	
		외국인 토지취득 신고	기안		○			
	공간정보	공간정보 장기계획 수립		기안				○

	공간정보	공간정보 보안 심의 관련 업무		기안			○	
		도로기반시설물 실무협의회 구성 및 운영	기안			○		
		GIS시스템 DB갱신	기안					○
		수치지형도 및 항공사진 관리	기안					○
		공간정보·부동산·주소정보시스템 유지관리에 관한 사항	기안		○			
		국가기초구역 설정 및 변경	기안				○	
		국가지점번호 관리	기안		○			
		지명위원회 운영	기안					○
	도로명	주소정보위원회 운영	기안				○	
		도로명 부여 및 변경	기안					○
		도로명 부여 및 변경 고지 고시	기안				○	
		도로구간 설정 및 변경	기안		○			
		도로명주소 홍보계획 수립	기안		○			
		도로명주소 고지.고시	기안		○			
		상세주소 부여 및 변경.폐지	기안		○			
		도로명 시설물 관리	기안		○			
	건물번호	건물번호판 관리	기안		○			
		건물번호 부여 및 변경, 폐지	기안		○			
	법인·아닌·사단·재단의·부동산·등기·용·등록·번호·부여	법인·아닌·사단·재단의·부동산·등기·용·등록·번호·부여	기안		○			
		등록증명서 발급	기안○					
	위생관리	위생에 관한 종합계획		기안	○			
		등록업소 관리	기안	○				
		식품·공중위생업소 단속	기안		○			
		식품진흥기금관리	기안				○	
		모범업주 표창추천	기안				○	
		식품제조, 가공업소 영업신고	기안	○				
		식품제조, 가공업소 신고사항 변경신고	기안	○				
		식품위생 교육	기안		○			
		식품소분, 판매업소 관리	기안	○				
		식품수거 검사	기안		○			
		식품명예위생감시원 관리	기안		○			
		모범업소 관리	기안	○				
		식품품목제조 관리	기안○					

	식품접객업소 신고	기안	○				
	식품접객업소 허가	기안		○			
	공중위생업소 신고	기안	○				
	식품위생업소 행정처분	기안		○			
	공중위생업소 행정처분	기안		○			
	공중위생업소 교육	기안		○			
	집단급식소 점검	기안		○			
	좋은 식단 운영관리	기안		○			
	식품진흥기금 융자사업		기안	○			
	식품접객업소 각종시책 추진	기안		○			
	공중위생업소 각종시책 추진	기안		○			
	조리사 면허증 발급	기안	○				
	이·미용업소 면허증 발급	기안	○				
	위생업소 지위승계	기안	○				
	식품 및 공중위생업 폐업	기안	○				
	위생업무 행정소송 수행		기안	○			

<문화환경국>

소관별	단 위 업 무	세 부 사 무 명	기안자 및 전결권자					군수
			업 무 담당자	담당	과장	국장	부군수	
문화예 술과	문화예술공간 확충 및 문화기반시설에 관한 사항	문화시설 건립계획	기안					○
		문화시설 확충 및 사업 시행	기안			○		
		문화예술단체 관리 및 지도감독	기안		○			
		공공도서관 자료구입비 지원	기안			○		
		동부도서관 운영계획 수립 및 업무 전반	기안		○			
		작은영화관 운영	기안		○			
		작은도서관(문고) 지원 및 관리	기안		○			
		제정구커뮤니티센터 운영 및 제정구생가 관리	기안		○			
	문화예술분야 육성 및 지도	문화예술행사종합계획 수립	기안					○
		문화예술분야 보조사업 정산	기안		○			
	문화예술행사 운영 및 지원	소가야문화제 지원계획 수립	기안					○
		그 밖에 문화예술행사 지원계획 수립	기안			○		
		기타 행사 운영 지원	기안		○			
		정관변경승인	카안	—	—	—	⊖	
		여성합창단운영및지원	카안	—	⊖			
	게임, 음악(유통관련)산업 진흥에관한사항	게임, 음악(유통관련)산업진흥에 관한 등록, 신고, 허가	기안		○			
		게임, 음악(유통관련)산업진흥에 관한 법률행위 지도 감독	기안		○			
	공연장 등록	공연장 등록 및 관리	기안		○	—		
		공연장지도감독	카안	—	⊖			
	종교단체 관리	종교단체 관리	기안		○			
		출판 및 인쇄업 등록, 신고, 허가	기안		○			
	출판 및 인쇄소에 관한 사항	출판 및 인쇄업지도 감독	기안		○			
		관광홍보안내책자발간	카안	—	⊖	—	—	—
	관광사업	관광숙박업및이용시설업등록갱신 등수리	카안	—	⊖	—	—	—
		관광사업체관리	카안	—	⊖	—	—	—
		유원시설업관리	카안	—	⊖	—	—	—
		관광개발	카안	—	—	⊖	—	—
	관광개발	관광자원의발굴과개발	카안	—	—	—	—	⊖
		권역별관광개발계획	카안	—	—	—	—	⊖
	해양치유	치구지정및단지조성계획수립	카안		—	—	—	⊖

—	해양치유전문가자문위원회구성및 운영	커안	—	—	—	—	—	⊖
—	해양치유비즈니스모델개발및해양 치유센터건립	커안	—	—	—	⊖	—	—
—	해양치유BI개발및홍보	커안	—	—	⊖	—	—	—
—	해양치유전문인력양성	커안	—	—	—	⊖	—	—
—	해양치유지원발굴및관리	커안		—	⊖	—	—	—
—	해양치유협의회체구성및운영	커안	—	—	⊖	—	—	—
—	해양치유프로그램콘텐츠개발및운영	커안	—	—	—	⊖	—	—
소가야 역사도시 종합정비사업	소가야 역사도시 종합정비사업 계획수립	기안						○
	선도지구 공모사업 신청	기안						○
고성 송학동고분군 세계유산등재	세계유산등재 정책사업 선정	기안						○
	세계유산등재 국비사업 신청	기안						○
	고고가야주민수호단 운영	기안		○				
국가사적 지정 및 종합계획 수립	국가사적 지정 및 국가사적 종합계획수립(승인)	기안						○
	국가사적 정비, 복원사업 신청	기안			○			
가야문화권 협의회	가야문화권 협의회 운영	기안		○				
가야사 지정, 비지정 문화재	가야사 분야 지정, 비지정 문화재 관리	기안		○				
문화유산보수정비사업	문화유산관리 정비계획 수립	기안				○		
문화유산 관리	문화재 지정 및 해제	기안						○
	단체보조금 관리	기안			○			
	매장문화재 발견 보고	기안			○			
	문화재 습득 및 감정 공고	기안			○			
	문화재 훼손 및 도난 신고	기안			○			
	지정문화유산 현상변경 영향검토 신청	기안			○			
	지정문화유산 현상변경 착수 완료 신고	기안			○			
	국가지정 및 도 문화재 보수 및 유지관리	기안				○		
	문화유산 공모사업 선정 및 관리	기안						
	국가무형문화재 보수 및 유지관리	기안			○			
	무형문화재 보호 및 관리	기안					○	
전통사찰 관리	전통사찰 등록	기안				○		
	전통사찰 보수 및 정비사업	기안				○		
	전통사찰 경내지 건조물(신축, 증축, 개축)허가신청	기안		○				
고성박물관 운영 (고성박물관, 탈박물관)	박물관 기본계획 및 전시계획 수립	기안					○	
	박물관 시설관리 및 운영	기안			○			
	자료 수집 및 유물관리·대여	기안			○			

		박물관 프로그램 계획 수립 및 운영	기안		○			
		그 밖에 박물관 운영에 관한 사항	기안		○			
관광진흥과	관광정책	관광홍보 안내 책자 발간	기안		○			
		관광숙박업 및 이용시설업 등록 갱신 등 수리	기안		○			
		관광사업체관리	기안		○			
		관광마케팅 전략수립 및 추진	기안					○
		관광홍보 및 관광상품개발	기안		○			
		관광축제 기획 및 지원	기안				○	
		자치단체 관광교류 업무 추진	기안		○			
		유원시설업관리	기안		○			
		고성문화관광재단 관리 및 지원	기안					○
		당항포관광지 공유재산 사용허가	기안			○		
	관광개발	권역별 관광개발계획	기안					○
		관광자원의 발굴과 개발	기안			○		
		당항포관광지 종합계획수립 및 시행	기안					○
		당항포관광지 개발 및 조성사업	기안			○		
		당항포관광지 시설보완 및 보수계획	기안		○			
	해양관광	지구지정 및 단지 조성계획 수립	기안					○
		해양치유 전문가 자문위원회 구성 및 운영	기안				○	
		해양치유 비즈니스모델 개발 및 해양치유센터 건립	기안			○		
		해양치유 BI개발 및 홍보	기안			○		
		해양치유 전문인력 양성	기안				○	
		해양치유 자원발굴 및 관리	기안		○			
		해양치유 협의체 구성 및 운영	기안			○		
		해양치유 프로그램 콘텐츠 개발 및 운영	기안			○		
		해양 관광자원의 발굴과 개발	기안			○		
	생태관광	천연기념물 독수리 복원센터건립	기안				○	
		생태녹생관광 자원발굴 및 관리	기안			○		
		마동호 습지 보전 및 관리	기안			○		
		생태관광 마을 공방 관리 및 운영	기안		○			
스포츠산업과	체육회	체육회 지원관리	기안				○	
		군민체육대회	기안					○
		도민체육대회 지원	기안					○
		체육단체 지원 관리	기안		○			

		도 생활체육대회 지원	기안				○	
		각종 생활체육지원 및 활성화사업 추진	기안		○			
	공공체육시설 관리	체육시설 확충사업	기안					○
		체육시설 관리 및 사용허가	기안		○			
	체육시설업 관리	체육시설업 등록, 신고(허가)	기안		○			
		체육시설업 지도 감독	기안		○			
	체육진흥	체육진흥종합계획 수립	기안					○
		생활체육 활성화	기안		○			
		전문 체육육성 지원	기안		○			
		체육지도자 관리	기안		○			
		기타 체육업무 전반	기안		○			
	문화체육센터관리	공연장관리 및 사용허가	기안		○			
		문화체육센터 운영계획수립 및 운영전반	기안		○			
	스포츠마케팅	스포츠관련마케팅 운영계획	기안					○
		당항만 해양레저스포츠 관련 마케팅	기안		○			
		전지훈련팀유치	기안		○			
		전국도단위 대회 유치	기안		○			
	해양레포츠	당항만 해양레저스포츠학교 운영계획수립	기안			○		
		당항만 해양레저스포츠학교 운영	기안	○				
		해양마리나 조성사업	기안			○		
		당항만 해양레저스포츠학교 운영계획수립	기안				○	
		당항만 해양레저스포츠학교 운영	기안		○			
		기타 해양레저스포츠에 관한 사항	기안	○				
환경과	환경업무 공동사항	대기환경보전법, 물환경보전법, 소음·진동관리법, 하수도법, 폐기물관리법, 자원의 절약 및 재활용촉진에 관한 법률, 건설폐기물의 재활용촉진에 관한 법률, 토양환경보전법, 유해화학물질관리법 등에 의한 폐쇄명령, 허가취소	기안				○	
		대기환경보전법, 물환경보전법, 소음·진동관리법, 하수도법, 폐기물관리법, 자원의 절약 및 재활용촉진에 관한 법률, 건설폐기물의 재활용촉진에 관한 법률, 토양환경보전법, 유해화학물질관리법 등에 의한 조업정지, 영업정지, 사용중지, 과징금부과, 고발, 경고, 개선명령, 조치이행명령, 과태료 부과·징수, 운행정지명령	기안		○			
	환경보전	환경보전 기본계획 수립	기안					○

		지하수, 대기 등 측정망 운영관리	기안		○			
		환경피해분쟁 관련 업무	기안		○			
		환경영향평가 및 환경성 검토관련 업무	기안		○			
		발전소 환경 관리	기안		○			
		환경홍보, 환경교육	기안		○			
		민간환경단체 활동지원	기안		○			
		폐광산 실태조사	기안		○			
		자연환경보전 관련 업무	기안		○			
		자연경관보전지역 지정	기안					○
		오염원조사 (수질, 대기, 오수·분뇨 등)	기안		○			
		신고포상금 지급 여부 조회	기안	○				
		환경오염단속차량 관리 및 운영	기안		○			
	배출시설 관리	배출시설 설치 (변경)허가·신고	기안		○			
		공동방지사설의 설치	기안		○			
		배출업소 현황(통계)조사 · 보고	기안		○			
		환경관리인 교육	기안		○			
		배출시설 지도·점검, 오염도 검사	기안		○			
		배출시설 부과금 부과 관련업무	기안		○			
		배출시설 가동개시신고 수리(수질, 대기, 소음·진동)	기안		○			
		기타 수질오염원 설치 (변경)신고 수리	기안		○			
	하천오염관리	TMS사업장 관리 업무	기안		○			
		수질오염사고 방제 처리	기안		○			
		하천 수질관리	기안		○			
	생활환경관리	방제장비사용 변상금 청구	기안		○			
		미세먼지 종합관리	기안			○		
		운행차 배출가스·소음 단속	기안		○			
		확인검사대행자 등록 및 지도·점검	기안		○			
		운행차 배출가스 저감사업 추진(노후 경유차 폐차지원 등)	기안		○			
		유해화학물질 영업 등록, 지도·점검	기안		○			
		비산먼지발생사업 (변경)신고	기안		○			
		비산먼지발생사업장 지도·점검	기안		○			
		생활소음 관리	기안		○			
		특정공사 사전 신고	기안		○			
		생활 소음·진동 지도·점검	기안		○			

		각종 환경오염신고 처리	기안		○			
		특정토양오염유발시설 설치 (변경)신고	기안		○			
		환경신문고 운영	기안		○			
		악취배출시설 관리	기안		○			
		생활 악취 지도·점검	기안		○			
		석면피해자 구제 및 급여 관리	기안		○			
		석면해체 사업장의 주변 환경 관리	기안		○			
		슬레이트 시설물 처리 지원	기안		○			
		친환경자동차 보급 업무	기안		○			
		기후변화일반(그린스타트, 탄소포인트제, 온실가스, 탄소배출권거래제)	기안		○			
		물놀이형 수영시설 관리	기안		○			
		어린이 활동공간 관리	기안		○			
		실내공기질 관리 및 환경관리인 교육	기안		○			
		인공조명에 의한 빛 공해 관리	기안		○			
	환경개선부담금	환경개선부담금 부과·징수	기안		○			
		환경개선부담금 분할납부신청 처리	기안		○			
		환경개선부담금 조정신청 처리	기안		○			
		환경개선부담금 체납자 재산압류등록 촉탁	기안		○			
		환경개선부담금 완납자 재산압류말소등록 촉탁	기안○					
		세입일계	기안○					
	폐기물 처리	폐기물처리 기본계획 수립 및 시설 설치	기안					○
		폐기물처리시설 유지 관리	기안		○			
		폐기물처리시설 설치 승인(신고), 사용개시 신고	기안		○			
		폐기물 수집·운반 대행계약 체결	기안				○	
		침출수 및 지하수 수질검사	기안		○			
		쓰레기봉투 판매소 지정·취소	기안		○			
		생활폐기물 불법 투기·소각 단속	기안		○			
		청소차량 유지 관리 및 운행	기안	○				
		폐기물처리업 사업계획 승인(수집운반업)	기안		○			
		폐기물처리업 허가(수집운반업)	기안		○			
		폐기물처리업 사업계획 승인(중간,최종처리업)	기안				○	
		폐기물처리업 허가(중간,최종처리업)	기안				○	
		폐기물처리업 변경허가(신고)	기안		○			

	폐기물 수집·운반증 발급	기안		○			
	관리대상기기 등 신고(변경)	기안		○			
	고형연료제품 사용허가(변경)	기안		○			
	폐기물처리담당자 교육	기안		○			
	사업장폐기물 배출자 신고	기안		○			
	폐기물처리 신고	기안		○			
	사업장폐기물 불법 매립·소각 등 지도·점검	기안		○			
	기술관리인 선임	기안		○			
	쓰레기 봉투 제작 및 수불	기안		○			
	폐기물처리시설 운영관리대장	기안		○			
	지정폐기물처리계획 확인	기안		○			
	폐기물처리시설관련 민원처리	기안				○	
	방치·무단투기 폐기물 처리	기안		○			
	환경미화원 복무 감독	기안		○			
	건설폐기물처리계획 확인	기안		○			
쓰레기감량 및 자원재활용	쓰레기 감량 및 자원재활용운동 기본계획	기안					○
	재활용품 선별장 관리	기안		○			
	음식물류폐기물 자원화	기안		○			
	음식물류폐기물 의무감량사업장 지도단속	기안		○			
	1회용품 사용규제대상업소 지도·점검	기안		○			
	과대포장상품 지도단속	기안		○			
공중화장실 관리	공중화장실 가꾸기	기안		○			
	공중화장실 지도·점검	기안		○			
국토대청결운동	국토대청결 및 자연보호운동 추진	기안		○			
야생동물보호	수렵 면허(발급, 갱신, 취소)	기안		○			
	수렵, 동물 포획 승인	기안		○			
	학술연구를 위한 동물 등 포획 허가	기안		○			
	유해동물 포획 허가	기안		○			
	야생동물 피해예방 및 보상지원사업	기안		○			
	동물인공사육 허가	기안		○			
	박제업 등록 (변경)신청	기안		○			
	동물 수출·입 허가	기안		○			
세외수입	세외수입(쓰레기봉투, 대형폐기물, 매립장 반입수수료) 부과·징수	기안		○			

	공공폐수처리시설 운영	울대농공단지 공공폐수처리시설 운영비 부과·징수	기안		○			
		울대농공단지 공공폐수처리시설 관리	기안		○			
		울대농공단지 공공폐수처리시설 개선사업	기안				○	
	개인하수처리시설관리	오수처리시설, 정화조 설치신고 및 준공	기안		○			
		분뇨 등 관련영업 허가	기안			○		
		분뇨 등 관련영업자 관리	기안		○			
		오수처리시설 지도·점검	기안		○			
		정화조 청소이행통지	기안		○			
		분뇨처리시설 등 설계·시공업 승인	기안		○			
해양수산과	어업허가	연안어업허가	기안		○			
		어업허가유예	기안	○				
		어업허가 지위승계	기안		○			
		어업허가사항 변경허가	기안	○				
		어업허가증(신고필증) 반납 및 재교부	기안○					
		어업허가사항(변경사항) 변경신고수리	기안	○				
		근해어업허가	기안		○			
		휴업연장신고	기안	○				
		어업폐업신고	기안	○				
	어선관리	어선 건·개조(건·개조발주)허가	기안	○				
		어선 건조(건주발주,개조)허가사항 변경허가	기안	○				
		어선 등록사항 변경등록	기안	○				
		어선 등록 및 말소	기안	○				
		증서 재교부	기안○					
		방치폐선처리	기안		○			
		소형어선 저당권 설정 관련	기안○					
		어선 담보설정 및 해지	기안○					
		소형어선 압류 등 촉탁 등록 관련	기안	○				
	어업신고	어업신고 관련	기안	○				
		어업신고사항 변경신고 관련	기안	○				
	어항관리	어항시설 점사용허가,신고	기안		○			
		어항시설물 관리	기안		○			
	어항수축사업	어항개발계획 수립		기안				○
		어항수축사업추진	기안				○	

	수산물사업	수산물진흥사업 계획수립		기안				○
		기타 수산물사업추진	기안		○			
	인공어초시설사업	인공어초시설사업추진		기안	○			
	위원회 운영	수산물조정위원회 운영		기안			○	
		해양수산물사업 보조사업자 선정위원회	기안			○		
	수협 및 어촌계 관리	수협 및 어촌계에 관한 사항		기안		○		
	재해예방	수산물재해 방지업무		기안		○		
	수산물생산	수산물 생산지도		기안	○			
	통계업무	수산물 통계업무	기안		○			
	수산물가공업	수산물가공업 등록	기안		○			
		수산물가공업 등록사항 변경등록(변경)	기안	○				
		수산물가공업 신고	기안		○			
	어촌종합개발사업	어촌종합개발사업 추진		기안				○
		어촌종합개발사업 사후관리	기안		○			
	수산물유통	수산물원산지표시	기안		○			
		수산물유통에 관한 업무	기안		○			
	어업인교육	어업인교육실시계획 수립(변경)		기안				○
		어업인교육 실시	기안		○			
	어장이용개발계획	어장이용개발계획 수립,신청		기안				○
		어업면허 우선순위 결정		기안			○	
	어업면허	어업면허 처분	기안		○			
		어업권(지분)이전인가	기안		○			
		어업권 변경,분할허가	기안		○			
		면허신청기간의 연장신청	기안		○			
		어업면허 유효기간 연장허가	기안		○			
		어업권 포기신고	기안		○			
		어업면허증 재교부 신청	기안	○				
		어업면허 변경사항 신고	기안	○				
		어업휴업 및 재개신고	기안		○			
		어업권등록(이전, 말소, 설정)처분 관리	기안		○			
		어업권 촉탁등록 관리	기안	○				
	양식어장관리	수산물동식물의 포획,채취금지 해제허가	기안		○			
		양식어업 월동,월하장 지정 및 관리	기안		○			
		어장시설물 철거의무 면제신청	기안		○			

		어장청소신청	기안		○			
		양식어장실태조사	기안		○			
		종묘살포신고	기안		○			
	연구, 교습어업	연구, 교습어업 승인		기안		○		
	수산동식물이식	수산동식물 이식승인	기안		○			
관리선 지정	관리선 사용의 지정	관리선 사용의 지정	기안		○			
		관리선 사용승인	기안		○			
		어장관리선 지정증(어선사용승인) 재교부 신청	기안	○				
		관리선사용지정(어선사용승인)사항 변경신청	기안	○				
	육상양식어업	육상양식어업 신고 및 사후관리	기안		○			
수산종자생산업	수산종자생산업 허가	수산종자생산업 허가	기안		○			
		수산종자생산업 허가 지위 승계신고	기안		○			
정치성구획어업	정치성 구획어업 허가	정치성 구획어업 허가	기안		○			
		정치망어업의 가두리시설 설치신고	기안		○			
토지, 공작물사용	토지, 공작물사용 허가	토지, 공작물사용 허가	기안		○			
		토지출입 허가	기안		○			
		토지사용(제거, 제한, 출입)허가사항 변경신청	기안		○			
		토지사용, 토지출입 등 보상체결 사항		기안			○	
어업권 보상	어업권 등의 보상청구	어업권 등의 보상청구		기안				○
		어장구역 등 재결신청		기안	○			
	피해복구	어업피해예방 및 복구사업	기안			○		
	수산증양식사업	수산증양식사업 추진	기안		○			
	패류독소예방	패류독소예방지도	기안			○		
내수면어업	내수면어업 면허	내수면어업 면허	기안		○			
		내수면어업 허가,신고	기안		○			
		낙시업 허가	기안		○			
		어업면허증, 허가증, 신고필증 재교부 신청	기안	○				
		내수면어업면허 연장허가	기안		○			
적조피해예방대책	적조피해 예방대책 수립	적조피해 예방대책 수립		기안			○	
		적조피해 예방대책 추진	기안		○			
공유수면관리	공유수면 점사용허가	공유수면 점사용허가	기안		○			
		공유수면 조사 및 처리	기안		○			
		공유수면 불법시설물 처리	기안		○			

		공유수면 매립 기본계획수립		기안				○
		공유수면 매립면허	기안				○	
		공유수면 매립공사 실시계획(변경) 인가		기안			○	
		공유수면 매립공사 준공인가		기안			○	
		공유수면 매립목적 변경인가		기안			○	
		공유수면 매립면허 효력회복	기안			○		
		공유수면 원상회복 의무면제		기안				○
		이행보증금 반환청구	기안		○			
		공유수면 점용현황 조사 및 보고	기안		○			
	사법경찰관관계	수산사법경찰관 직무취급관리	기안		○			
	불법어업방지	수산자원보호 및 어업질서확립대책		기안			○	
		수산관계법령 위반자 사법처리	기안		○			
		위법 분쟁어업권 사법처리	기안		○			
		불법어업자 관리		기안	○			
		압수물처리 및 사건송치	기안		○			
		수산관계법령위반자 행정처분	기안		○			
		범칙어선 수배	기안		○			
		행정처분어선 계류확인	기안		○			
	안전조업지도	어선안전조업지도	기안		○			
	낚시어선업	낚시어선업 신고	기안		○			
		낚시어선업 신고사항 변경신고	기안	○				
		낚시어선업 신고필증 재교부신청	기안	○				
		낚시어선 안전관리	기안		○			
		낚시어선 폐업신고	기안	○				
	수상레저사업(내수면)	수상레저사업 등록	기안		○			
		수상레저사업 휴업 신고	기안		○			
	동력수상레저기구	동력수상레저기구 등록	기안		○			
		동력수상레저기구 등록사항 변경	기안	○				
		동력수상레저기구 등록증(등록번호판) 재교부신청	기안	○				
		동력수상레저기구 말소	기안	○				
	해양오염방지	해양오염방지 종합대책 추진		기안				○
		해양오염예방 및 방제	기안		○			
		간이소각로 및 폐유저장 시설관리	기안		○			
		해양오염 피해보상 업무추진		기안			○	

		연안청소	기안		○			
	관공선 관리	어업지도선 및 청소선 관리	기안		○			
	지정해역관리	지정해역관리	기안		○			
	수산자원보전지구관리	수산자원보전지구관리	기안		○			
	특별관리해역	연안오염 특별관리해역 관리	기안	○				
		특별관리해역 정화사업 추진	기안				○	
	해양레저사업	수상레저사업 등록	기안		○			
	수산물수출	수산물수출 종합계획 수립	기안					○
		수산물 수출지도	기안	○				
녹지공 원과	산림행정	산림종합계획수립	기안					○
		임업 통계	기안		○			
		입목 등기(등록)	기안		○			
	녹지네트워크 구축	녹지네트워크 사업계획 수립 및 시행	기안					○
		가로수 식재 및 사후관리	기안		○			
		조경사업	기안		○			
	산림보호구역	산림보호구역 지정 및 해제	기안				○	
		산림보호구역 내 사업허가	기안		○			
	토석채취 허가 및 토사채취 신고	토석채취허가(변경허가)	기안					○
		토석채취 변경신고	기안	○				
		토사채취신고	기안	○				
	산지이용구분	산지이용구분조사	기안		○			
	산림조합	산림조합 육성 및 지도감독	기안			○		
	산림종묘생산업·종자업 등록	종묘생산업·종자업 등록	기안		○			
		종묘생산업·종자업 등록사항 변경신고	기안		○			
		종묘생산업·종자업 등록증 재교부	기안		○			
	보호수	마을 정자목정비	기안		○			
		보호수 정비	기안		○			
		보호수 지정해제	기안				○	
	산림경영계획	산림경영계획 인가 및 변경인가	기안		○			
		산림경영계획 산림사업 신고	기안		○			
	산림보호	산림보호에 관한 사항	기안		○			
	산불예방	산불방지계획 수립 및 실행	기안					○
		입산통제구역 고시	기안		○			
	공유림관리	공유림 대부 사용허가	기안				○	

입목벌채(굴취)	입목벌채 및 임산물 굴.채취 허가(변경허가)	기안		○			
	입목벌채 및 채취 신고(변경신고)	기안		○			
산림병해충방제	산림병해충 방제에 관한사항	기안		○			
	소나무재선충병 방제에 관한사항	기안				○	
숲가꾸기사업	숲가꾸기사업 결정 및 계획수립, 실행	기안		○			
	공공산림가꾸기사업	기안		○			
	녹색환경경관숲 조성사업		기안				○
조림사업	조림사업 계획수립	기안				○	
	조림지 사후관리	기안		○			
	조림사업용 묘목검사 및 수급	기안		○			
산림휴양시설 및 숲길	산림휴양시설 조성계획 수립		기안				○
	산림휴양시설 유지관리	기안		○			
	숲길조성 및 정비계획 수립	기안					○
	숲길 유지관리	기안		○			
농림사업	농림사업(산림분야) 대상자선정 심의	기안		○			
	특별관리임산물 생산(변경)신고	기안		○			
임도시설	임도시설 조성계획 수립	기안					○
	임도시설 유지관리	기안		○			
사방사업	산사태취약지역 지정 및 해제	기안				○	
	사방사업 대상지 조사 및 관리	기안		○			
	사방지 지정 및 해제	기안		○			
	산사태 예방관리	기안		○			
공원관리	공원 조성계획 수립	기안					○
	도시공원 및 자연공원 관리	기안		○			
	자연발생유원지 지정	기안					○
	자연발생유원지 관리	기안		○			
	공원구역 내 행위허가	기안		○			
	도시공원 및 자연공원 기간제근로자 관리	기안	○				

〈산업건설국〉

소관별	단 위 업 무	세 부 사 무 명	기안자 및 전결권자					군수
			업 무 담당자	담당	과장	국장	부군수	
경제기 업과	산업단지관리	산업단지 지정 승인 신청		기안				○
		산업단지 부지분양		기안		○		
		산업단지 정산보고		기안		○		
		산업단지 입주계약(신설) 변경, 해지	기안		○			
		산업단지 입주계약(제조시설 설치) 해지	기안		○			
		산업단지 처분신고 수리	기안		○			
		산업단지 임대신고 수리	기안		○			
		산업단지 관리 일반	기안		○			
	항공산업	항공산업 배후도시 조성 계획		기안				○
		항공전문교육원 등 설립 계획		기안				○
	중소기업	중소기업 창업사업계획 승인	기안			○		
		중소기업 창업사업계획 변경	기안			○		
		중소기업 사업계획 승인 취소	기안			○		
		중소기업 과태료 부과 등 행정처분	기안			○		
		중소기업 육성계획수립		기안			○	
		중소기업 육성자금 지원		기안		○		
		기계산업 육성 일반	기안		○			
		중소기업에 관한 사무일반	기안		○			
		생물산업 육성 일반	기안		○			
		과학기술 일반	기안		○			
	공장설립	공장설립(변경) 승인(신설)	기안			○		
		공장설립(제조시설) 설치 승인	기안		○			
		입주기준 확인	기안		○			
		공장등록(변경)	기안		○			
		공장설립 등의 완료신고 수리	기안		○			
		공장설립 승인 취소	기안				○	
		공장등록 취소	기안			○		
		공장관련 과징금 부과 등 행정처분	기안			○		
		공장관련 업무일반	기안		○			
	기업체 노동조합	기업체 노동조합 설립 및 변경신고	기안		○			

		단체협약 신고	기안		○			
		기업체 노동조합 관리 지도	기안		○			
	기업투자유치	기업투자유치 계획 수립	기안				○	
		기업투자유치 촉진지구 지정 신청	기안				○	
		기업투자유치 보조금·융자금 지원	기안				○	
		경상남도 투자유치진흥기금 출연금 관리	기안			○		
		투자유치위원회 운영	기안					○
		기업투자유치 업무 일반	기안		○			
	조선산업특구	지역특화발전특구 계획 수립 및 총괄 추진	기안					○
		조선산업특구 기획 및 업무 총괄	기안					○
		조선산업특구 조성 지원 및 운영에 관한 사항	기안				○	
		조선산업특구 조성에 따른 인·허가 등 행정사항 지원	기안			○		
		조선산업특구 조성 업무일반	기안		○			
	LNG병커링 및 선박개조·수리 산업	LNG병커링 및 선박개조·수리산업 계획 수립	기안					○
		LNG병커링 및 선박개조·수리산업 기획 및 업무 총괄	기안				○	
		LNG병커링 및 선박개조·수리 조성에 따른 인·허가 등 행정사항 지원	기안				○	
		LNG병커링 및 선박개조·수리 조성 업무 일반	기안		○			
	지역경제	지역경제활성화대책 수립	기안				○	
	물가안정대책	물가안정 계획 수립	기안			○		
		물가대책회의 운영	기안					○
		물가대책 실무위원회 운영	기안		○			
	시장관리	시장의 개설 및 매장면적 증설허가	기안			○		
		시장의 허가취소, 영업정지 및 영업제한 명령	기안			○		
		시장변영회 정관 변경승인 및 임원 개선승인, 기타 사후관리감독	기안			○		
		시장개설자 또는 시장관리에 대한 과징금 부과징수	기안			○		
		시장개설신고	기안		○			
		시장개설 변경허가	기안		○			
	고성사랑상품권	고성사랑상품권 판매정책 기본(총괄)계획	기안					○
		고성사랑상품권 판매정책 수시변경	기안			○		
		고성사랑상품 가맹점 등록	기안		○			
		고성사랑상품권 환전한도 상향	기안		○			
		부정유통 단속 계획	기안			○		
		부정유통 행정처분(과태료)	기안			○		

	부정유통 행정처분(가맹점 취소 등)	기안		○			
담배소매인	담배소매인 관련 업무	기안		○			
	담배소매업 폐업(휴업) 신고	기안	○				
	담배소매인의 지정 및 변경	기안		○			
소비자보호	소비자고발건 접수 처리	기안		○			
방문판매업	방문판매업 관련 업무	기안		○			
통신판매업	통신판매업 관련 업무	기안		○			
전화권유판매업	전화권유판매업 관련 업무	기안		○			
대부업	대부업 관련 업무	기안		○			
대규모점포	유통기업 상생발전 추진계획 수립		기안			○	
	유통업상생발전협의회의 운영	기안				○	
	대규모점포 등록 관련 업무	기안		○			
	대규모점포 또는 준대규모점포에 대한 영업시간의 제한 등	기안			○		
고용촉진	고용대책협의회 운영	기안		○			
	고용촉진훈련조정협의회 운영	기안				○	
	고용대책 계획 수립		기안			○	
	고용촉진 훈련기관 지정	기안		○			
직업소개소	직업소개소 인가 및 변경인가	기안		○			
	직업소개소 등록에 따른 결격사항 및 신원조회	기안		○			
	기타 직업소개소 관련 업무	기안		○			
일자리창출	일자리창출 총괄계획	기안					○
	실업대책 종합계획 수립	기안				○	
	직업훈련업무	기안		○			
	취업알선업무	기안		○			
	공공근로사업 일반	기안		○			
	공공근로사업 및 참여자 선발	기안			○		
	공공근로사업 추진위원회 운영		기안			○	
공산품	불법공산품 유통 단속	기안		○			
	공산품 품질관리 일반	기안		○			
광업	광업권설정에 따른 공부협의	기안		○			
	광업관련 업무에 관한 사무	기안		○			
	광업관련 민원처리	기안		○			
가스	도시가스 공급시설의 공사계획 승인	기안			○		
	액화석유가스 충전사업등(변경)허가	기안			○		

		및 취소(정지)					
		액화석유가스 집단공급소 사업에 관한 공급규정 승인	기안		○		
		액화석유가스사업 등의 신고사항	기안		○		
		고압가스 제조, 저장소설치, 용기·냉동기 제조허가 등	기안		○		
		고압가스 수입업자 등록	기안		○		
		특정고압가스 사용신고	기안		○		
		고압가스관련 신고사항	기안		○		
		고압가스 관련 과징금 부과 등 행정처분	기안			○	
		가스시설 점검 등 지도단속	기안		○		
		가스관련 사업자등에 대한 허가취소 등	기안			○	
	석유판매업	석유판매업 등록	기안		○		
		석유판매업 관련 신고사항	기안		○		
		석유판매업에 대한 과징금 부과 등 행정처분 사항	기안			○	
		석유판매업 지도단속	기안		○		
	계량기	계량기 검사 및 검정	기안		○		
		계량기 관련업무	기안		○		
		계량기과태료 부과 등 행정처분사항	기안		○		
	공예품	공예품 육성지도 관련업무	기안		○		
	에너지	에너지 소비절약 및 에너지이용 합리화에 관한 사무	기안		○		
	발전소 지원 업무	발전소 지원 계획		기안			○
		특별지원금 집행 등 계획 수립		기안			○
		발전소 주변지역 기본지원사업 계획수립		기안			○
	전기	발전사업 허가(변경) 300KW 미만	기안		○		
		발전사업 허가(변경) 300KW 이상 1,000KW 미만	기안			○	
		발전사업 관련 지도점검 및 신고사항 등	기안		○		
		전기공사업 행정처분사항 등	기안			○	
		전기공사업 지도점검 및 신고사항 등	기안		○		
	공동체	공동체 기본계획 수립		기안			○
		공동체사업 시행계획 수립	기안				○
		공동체사업 일반	기안		○		
	정보화마을	정보화마을 일반	기안		○		
	사회적경제	사회적기업 재정지원	기안		○		
		마을기업 육성(지원)	기안		○		
안전관 리과	재해재난	안전관리위원회 및 안전관리자문단 운영		기안			○

		재난상황종합관리		기안		○		
		재난예방계획수립		기안		○		
		재난예방 일반	기안		○			
		재난위험지구 지정	기안					○
		재난위험지역 조사 및 방재시설물 점검	기안		○			
		안전문화 운동 추진	기안		○			
		재난대피 계획	기안			○		
		재난관리기금 운영관리		기안				○
		재난안전관리계획		기안				○
		재난안전대책본부 운영 계획	기안					○
		재해사전 조치 및 응급관리	기안		○			
		강우량 관리	기안		○			
		수방자재 관리	기안		○			
		재해예방계획 수립		기안		○		
		방재훈련 및 교육	기안		○			
		재해피해액 확정		기안			○	
		재해대책 일반	기안		○			
		재해영향평가 심의위원회 관리	기안			○		
		재해영향평가 검토의견서	기안		○			
		재해관련 시스템관리	기안		○			
		재해위험지구 지정	기안					○
	민방위관리	민방위기본계획 수립		기안				○
		민방위협의회 운영	기안				○	
		전시 민방위 계획		기안				○
		민방위 준비명령과 집행계획	기안				○	
		민방위 연찬과제	기안		○			
		민방위대 정기검열	기안		○			
		민방위대 역점시책 평가	기안		○			
		주민신고관리	기안		○			
		주민신고 집중홍보	기안		○			
		민방위 장비 관리	기안		○			
		경보싸이렌관리	기안		○			
		민방위 비상급수시설 관리	기안		○			
		민방위 비상대피시설 관리	기안		○			

	민방위대자원관리	전시 국민행동요령 홍보	기안		○			
		민방위 여론 및 홍보	기안		○			
		민방위대 동원	기안					○
		민방위대 창설기념행사		기안				○
		민방위대 활동상황	기안		○			
		민방위대원 편성 및 자원관리	기안		○			
	민방위대 교육 및 훈련	민방위교육훈련계획 수립	기안				○	
		민방위교육 실시	기안		○			
		민방위의날 훈련실시	기안		○			
		민방공훈련	기안		○			
		방제훈련	기안		○			
		민방위대 비상소집훈련	기안			○		
		민방위 전문교육(중앙교육)	기안		○			
		민방위 강사추천 및 위촉	기안					○
	인력동원	인력동원계획 수립	기안				○	
		인력동원 명령	기안					○
		인력동원 중점자원지정	기안		○			
	을지연습	계획수립		기안			○	
		을지연습 사건메시지 작성		기안	○			
		실제훈련 실시		기안				○
		불시 민방공 훈련 실시	기안		○			
		을지연습 추진상황 보고회		기안				○
	사회복무요원 복무 관리	사회복무요원 운영현황 보고	기안		○			
		사회복무요원 연가 명령	기안		○			
		무단결근, 결근, 병가 근무태만자 처리	기안		○			
		사회복무요원 신상변동자 처리	기안		○			
		사회복무요원 근무지 지정	기안		○			
		사회복무요원 진급명령	기안		○			
		사회복무요원 복무 단축원 처리	기안		○			
	통합방위협의회	통합방위지원본부 운영	기안				○	
		충무·화랑훈련·독수리훈련	기안				○	
	국가기반보호	국가기반체계 보호관련 안정계획 수립 및 집행	기안					○
		지역안전관리위원회 및 지역안전대책본부 구성 및 운영	기안				○	
	국가안전대진단	국가안전대진단 기본계획 수립	기안					○

		국가안전대진단 결과 보고	기안					○
		국가안전대진단 후속조치 현황	기안		○			
	승강기	승강기 운행정지 등의 명령에 관한 사항	기안		○			
		과태료부과 징수 및 법원에 대한 이의제기 통보 등	기안		○			
	시설물 관리(시설물안전법)	제3종시설물 실태조사계획 수립	기안			○		
		시설물 FMS 등록 관리	기안		○			
		제3종시설물 지정·고시	기안		○			
	여름철 물놀이 안전관리	여름철 물놀이 안전관리 기본계획 수립	기안			○		
		물놀이 안전요원 운영계획 수립	기안		○			
	어린이놀이시설 안전관리	어린이놀이시설 지도·점검계획 수립	기안			○		
		어린이놀이시설 등록	기안		○			
	공익사업 손실보상	공공용지의 취득에 따른 촉탁등기	기안		○			
		공공용지 보상금 지급	기안		○			
		공공용지의 취득에 따른 보상금 사정	기안				○	
		공공사업에 따른 편입토지등 손실보상협의	기안		○			
		공공사업에 따른 편입토지등 감정평가 의뢰	기안		○			
		공공사업 편입토지 측량에 따른 공부정리 의뢰	기안		○			
		공공사업에 따른 편입토지 등 기본조사	기안		○			
		소유불명 토지 공시송달 및 공고		기안	○			
		공공사업에 따른 편입분묘 개장 공고	기안		○			
		공공사업에 따른 편입토지 물건 조서 작성	기안		○			
		토지협의 매수(수용) 확인서 발급	기안		○			
		토지수용신청		기안			○	
		기부채납 토지 등기 관련업무		기안	○			
		보상민원 처리		기안	○			
		보상부대비 지급		기안	○			
		입회공무원 임명		기안	○			
		손실보상계획 공고	기안		○			
		공공용지보상 위탁 협약 체결	기안					○
	영상정보 통합관제센터 운영	영상정보 통합관제센터 고도화 계획 수립		기안				○
		개인영상정보보호 계획 수립	기안				○	
		통합관제센터 보안정책 수립	기안				○	
		영상정보처리기기 운영관리 방침	기안				○	

도시교 통과	영상정보처리기기 설치	수립						
		영상정보처리기기 운영위원회 운영	기안				○	
		영상정보처리기기 및 관제시스템 유지관리	기안		○			
		개인영상정보의 이용·제공·활용	기안	○				
		CCTV 공공요금 관리	기안		○			
		CCTV 관제모니터요원 운영관리	기안		○			
		CCTV 관제모니터요원 개인정보 보호 교육 실시	기안		○			
	영상정보처리기기 설치	영상정보처리기기 설치 계획 수립		기안				○
		CCTV 설치요청 민원 처리	기안		○			
		CCTV 설치 관련 보안성검토 업무	기안		○			
		CCTV 설치에 따른 배전전주 무상사용 승인 협조	기안		○			
		CCTV 설치 관련 도로점용 허가 신청	기안		○			
		CCTV 설치에 따른 각종 신청절차 이행(전용회선, 전기인입 등)	기안		○			
		유관기관 영상정보처리기기 업무 협의	기안		○			
		산하기관 영상정보처리기기 설치 및 연계 지원	기안		○			
	경관계획 및 관리	경관기본계획 수립	기안					○
		경관사업 추진	기안				○	
		공공디자인 계획 및 도시디자인 계획 수립	기안					○
		도시 및 공공디자인사업 추진	기안				○	
		경관위원회 운영	기안				○	
	스마트시티	스마트시티 계획 수립	기안					○
		스마트시티 공모사업 추진	기안			○		
	온천개발	온천 발견신고 수리	기안		○			
		온천개발계획 수립 및 조성	기안				○	
		온천이용허가	기안		○			
		온천관련 토지굴착(변경) 허가	기안		○			
		온천원보호지구 지정·변경·해제	기안			○		
	공유재산	공유재산(도시계획도로) 용도폐지	기안		○			
	옥외광고물	옥외광고물 허가 및 신고 수리	기안		○			
		옥외광고물 정비 계획수립 및 추진	기안		○			
	군관리계획	군관리계획 입안, 변경, 결정	기안					○
		군관리계획(경미한 사항) 결정(변경) 고시	기안			○		
		군관리계획 열람공고	기안		○			
		공청회 및 의견 청취	기안		○			

	군계획시설 관리 및 공사	군관리계획 심의 및 의결	기안				○	
		군관리계획 결정 신청	기안				○	
		군관리계획 결정(변경) 고시	기안			○		
		군관리계획에 관한 기초조사	기안		○			
		군계획위원회 운영	기안				○	
		군계획위원회(제1분과) 운영	기안			○		
		토지이용계획확인원 발급	기안 ○					
		국토이용정보체계 관리	기안		○			
		도시계획정보체계(UPLIS) 관리	기안		○			
	도시재생	실시계획 열람공고	기안		○			
		군계획시설사업 시행자 지정 및 실시계획인가 고시	기안			○		
		실시계획(변경) 인가(경미한 사항) 고시	기안			○		
		공사완료 공고	기안		○			
		군계획시설사업 시행 및 관리감독	기안		○			
		미집행도시계획시설 단계별 집행계획 수립	기안					○
		장기미집행 도시계획시설 매수청구 결정	기안		○			
	도시계획도로 개설사업	도시재생 전략계획 및 활성화계획 수립	기안					○
		도시재생 열람공고	기안		○			
		도시재생 활성화계획 고시	기안			○		
		도시재생 공모 신청	기안				○	
		도시재생 위원회 운영	기안				○	
	도시개발사업	도시계획도로 개설공사 계획 수립	기안					○
		도시계획도로 개설공사 시행 및 관리감독	기안		○			
		도시계획도로 유지관리사업 계획수립 및 시행	기안		○			
		도시개발사업 결정 및 시행		기안			○	
	자전거도로사업	도시개발사업 인가 신청	기안				○	
		도시개발사업 시행명령 인가 신청	기안		○			
		공공용지 기부채납	기안		○			
		자전거도로 정비사업 계획 수립				○		
	여객자동차운수사업	자전거도로 개설사업 추진	기안		○			
		자전거도로 유지관리	기안		○			
		여객자동차운수사업계획(변경)인가	기안		○			
		여객자동차운수사업휴지(폐지)신고	기안		○			
		여객자동차운수사업개시등신고	기안		○			

		여객자동차운송사업등록	기안		○			
		여객자동차사업운임, 요금신고	기안		○			
		면허(등록)증 재교부	기안	○				
		여객자동차운송사업 관리 위수탁 신고	기안		○			
		여객자동차운송사업 양도양수 신고 법인 합병신고	기안		○			
		자가용자동차 유상임대	기안		○			
		자가용자동차유상운송허가	기안		○			
		자동차대여사업 등록	기안			○		
		자동차대여사업 영업소 설치신고	기안		○			
		자동차대여사업 변경등록	기안		○			
		사업용자동차교통량조사	기안		○			
		농어촌버스 및 벽지노선관리일반	기안		○			
		농어촌버스 손실보상금	기안		○			
		버스승객대기실 설치 관리	기안		○			
		특별수송대책관계일반	기안		○			
		개인택시운송사업면허	기안					○
		개인택시운송사업양도양수인가	기안		○			
		개인택시운송사업대리운전신고	기안		○			
		사업용자동차차령조정	기안	○				
		사업자 준수사항 위반 운송사업자에 대한 행정처분	기안		○			
	화물자동차운수사업	차고지설치확인신청	기안		○			
		화물자동차운송사업의 등록 및 변경등록	기안		○			
		화물자동차운송사업 등록증 재교부 신청	기안		○			
		화물자동차운송사업의 영업소등록	기안		○			
		화물자동차운송주선사업등록	기안		○			
		화물자동차운송(주선)사업 운송(주선)약관신고수리	기안		○			
		화물자동차운송(주선)사업 양도.양수.법인합병.상속신고	기안		○			
		화물자동차운송사업 지도단속	기안		○			
	자동차관리사업	자동차관리사업 등록 및 변경등록	기안		○			
		자동차관리사업 휴,폐업신고	기안		○			
		자동차관리사업 양도,양수,합병신고	기안		○			
		자동차관리사업 지도단속	기안		○			
		무단방치자동차 처리	기안		○			
		자동차의 구조 및 장치변경승인	기안		○			

		자동차 책임보험 과태료 부과징수	기안		○			
		전시동원 차량관리	기안		○			
		교통실시계획 수립		기안				○
		이륜자동차 관리일반	기안		○			
		취소, 정지 등 행정처분	기안		○			
	터미널	여객자동차터미널사업의 면허등		기안			○	
		여객자동차터미널설치운영인가		기안			○	
		여객자동차터미널 양도양수 신고수리		기안	○			
		여객자동차터미널 상속신고수리		기안	○			
		여객자동차터미널 휴지(폐지) 허가	기안		○			
		여객자동차터미널 사용약관 신고(변경신고) 수리	기안		○			
		여객자동차터미널 위치, 규모등 변경신고 수리	기안		○			
		여객자동차터미널 관리 일반	기안		○			
	주차장	주차장설치통보	기안		○			
		주차장관리일반	기안		○			
		주정차질서확립	기안		○			
		주정차위반과태료 부과징수	기안		○			
	교통안전시설물	교통안전시설물 설치관리(도로부속물제외)	기안		○			
	공익사업 손실보상	공공용지의 취득에 따른 축락등기	기안		○			
		공공용지 보상금 지급	기안		○			
		공공사업에 따른 편입토지등 손실보상협의	기안		○			
		공공사업에 따른 편입토지등 감정평가 의뢰	기안		○			
		공공사업 편입토지 측량에 따른 공부정리 의뢰	기안		○			
		공공사업에 따른 편입토지 등 기본조사	기안		○			
		소유불명 토지 공시송달 및 공고	기안		○			
		공공사업에 따른 편입분묘 개장 공고	기안		○			
		공공사업에 따른 편입토지 물건 조서 작성	기안		○			
		토지협의 매수(수용) 확인서 발급	기안		○			
		토지수용신청		기안			○	
		기부채납 토지 등기 관련업무		기안	○			
		보상민원 처리		기안	○			
		보상부대비 지급		기안	○			
		입회공무원 임명		기안	○			
		손실보상계획 공고	기안		○			

건설과	남부내륙고속철도	공공용지보상 위탁 협약 체결	기안					○
		남부내륙고속철도 노선 조정 협의	기안				○	
		역세권 개발 및 지역개발 활성화 방안 수립	기안				○	
		남부내륙고속철도 연계사업 발굴 및 지원	기안			○		
		남부내륙고속철도 건립사업 추진 일반	기안		○			
	건설기계	건설기계 조종사 면허증 (재)발급	기안 ○					
	건설업관련	등록	기안		○			
		행정처분	기안		○			
		경영실태조사	기안		○			
		등록증, 등록수첩 변경사항 기재	기안	○				
		양도 양수 신고	기안		○			
		등록증, 등록수첩 재교부	기안	○				
		건설업 전입, 전출	기안	○				
		상속신고	기안		○			
		법인합병신고	기안		○			
	지하수	이용 신고	기안		○			
		준공 신고	기안		○			
		과태료 처분	기안		○			
		시정명령 및 원상복구	기안		○			
		법규위반 고발	기안			○		
	농어촌 보안등 관리	농어촌보안등관리	기안		○			
	농업기반	저수지 저수율 보고	기안	○				
		관정.양수장비 점검 정비 및 유지관리	기안		○			
		각종수리시설 유지 관리	기안		○			
		정주권사업계획 승인 신청	기안		○			
		정주생활권 추진사항 보고	기안		○			
		농업기반시설 용도폐지		기안			○	
		농업기반시설 사용료 부과 징수	기안		○			
		무단점용자 변상금 부과 징수	기안		○			
	국.공유재산	국유재산 용도폐지	기안		○			
		국유재산 관리	기안		○			
		국유재산 사용료 및 변상금 부과	기안		○			
	구획정리사업	토지구획정리사업 결정 및 시행		기안			○	
		토지구획정리사업 인가 신청	기안		○			

		토지구획정리사업 시행명령 인가 신청	기안		○			
		공공용지 기부채납	기안		○			
		공공사업 지장물 현지조사 복명	기안		○			
		보상금 심의사정	기안				○	
		보상금 수령통지	기안		○			
		이의신청서 처리	기안		○			
		보상자료 의뢰 및 취합	기안		○			
		행정대집행결과 보고	기안					○
		행정대집행비용청구	기안		○			
		용지매수의뢰	기안		○			
		재결신청열람공고	기안		○			
		재결신청	기안				○	
	소규모 주민편익사업	소규모 주민편익사업 추진	기안				○	
		소규모 주민편익사업 합동설계	기안		○			
		지역개발 국도비 보조사업 정산보고	기안		○			
	소규모 주민숙원사업	각종 주민건의사업 타당성 조사 및 계획수립	기안				○	
		건의사업 추진	기안		○			
	환지처분	환지계획 인가 신청	기안		○			
		환지청산금 징수.교부 및 독려 최고	기안		○			
		미납금 압류 및 해제	기안		○			
	도로개설	군도 및 농어촌도로 중장기 정비계획 수립		기안				○
		사도설치 허가	기안		○			
		사도 통행제한허가 및 사용료 징수	기안		○			
	도로유지관리	도로시설물 유지관리	기안		○			
		도로보수원 관리	기안		○			
		운행제한 차량 단속업무	기안		○			
		운행제한위반 차량 고발	기안			○		
		운행금지 및 통행제한 공고		기안		○		
		노점상 및 노상적치물 단속	기안		○			
		교통량 조사	기안		○			
	교량	교량안전점검	기안		○			
		교량유지관리	기안		○			
	도로점용	도로굴착심의	기안				○	
		도로점용굴착허가	기안			○		

		도로점용권리 양도	기안		○			
		비관리청 공사시행과 유지 허가	기안		○			
		불법 도로점용 고발	기안			○		
	보상	공공용지의 취득에 따른 촉탁등기	기안		○			
		공공용지 보상금 지급	기안		○			
		공공용지의 취득에 따른 보상금 사정	기안				○	
		공공사업에 따른 편입토지등 손실보상협의	기안		○			
		공공사업에 따른 편입토지등 감정평가 의뢰	기안		○			
		공공사업 편입토지 측량에 따른 공부정리 의뢰	기안		○			
		공공사업에 따른 편입토지등 기본조사	기안		○			
		소유불명 토지 공시송달 및 공고		기안	○			
		공공사업에 따른 편입분묘 개장 공고	기안		○			
		공공사업에 따른 편입토지 물건 조서 작성	기안		○			
		토지협의 매수(수용) 확인서 발급	기안		○			
		토지수용신청		기안			○	
		기부채납 토지 등기 관련업무		기안	○			
		보상민원 처리		기안	○			
		보상부대비 지급		기안	○			
		입회공무원 임명		기안	○			
		손실보상계획 공고	기안		○			
		공공용지보상 위탁 협약 체결	기안					○
	기술지원	읍.면 기술직 POOL 관리	기안		○			
		읍.면 시행공사 설계 심사	기안	○				
		기술지원사업(토목) 실시 설계	기안		○			
		기술지원사업(토목) 추진	기안		○			
	하천정비	소하천정비 종합·중기·시행계획 수립		기안	○			○
		소하천구역의 결정(변경)	기안				○	
		관리청이 아닌 자의 소하천 정비 허가	기안			○		
	하천관리	하천유지관리 일반	기안		○			
		하천부지 점사용 및 공작물 설치허가	기안		○			
		하천불법점용등 고발	기안			○		
		국유재산(폐구거·하천) 용도폐지	기안		○			
		국유재산(폐구거·하천) 관리	기안		○			
		국유재산(폐구거·하천) 사용료 및	기안		○			

	골재채취 관리	변상금 부과 도유폐천부지 대부계약 및 대부료 부과	기안		○			
		골재채취업 등록 및 허가	기안			○		
		골재의 선별·세척 등의 신고	기안		○			
		골재채취법 위반자 고발	기안			○		
	공유수면(바다, 바닷가 제외) 관리	공유수면 점사용 허가 및 실시계획 승인	기안		○			
		공유수면 불법행위 고발	기안			○		
건축개발과	공공건축 검토 및 감독	공공건축검토 및 감독	기안		○			
	주거환경개선사업	농어촌주거환경개선사업 대상자 선정	기안			○		
		농어촌주거환경개선사업 추진	기안		○			
	건축행정	건축물 안전점검 및 유지관리	기안		○			
		재해주택 업무 추진	기안		○			
		한옥지원 사업 추진	기안		○			
		아름다운 건축물가꾸기 사업 추진	기안		○			
		6층 이하, 5,000㎡ 미만 건축물 허가(설계변경 포함)	기안		○			
		6층 이하, 5,000㎡ 미만 건축물 사용승인	기안		○			
		건축주의 명의 변경	기안		○			
		착공신고	기안○					
		시공자, 감리자 명의 변경	기안	○				
		건축허가 취소에 따른 청문	기안		○			
		건축허가(신고) 취소	기안			○		
		공사감리자 지정 및 사용검사자 지정	기안		○			
		건축허가(신고) 반려	기안			○		
		건축허가(신고), 착공, 사용승인 신청에 따른 보완	기안○					
		7층 이상, 5,000㎡ 이상 건축물 허가, 사용승인	기안			○		
		소방 동의대상 건축물 동의 요청	기안	○				
		위법건축물 부설주차장 점검계획 수립	기안		○			
		건축위원회 및 건축민원전문위원회 구성 및 운영	기안				○	
		건축사 지도 감독	기안		○			
		건축행정 건실화 대책 수립	기안			○		
		위법건축물의 설계자 등에 관한 보고	기안		○			
		건축신고 및 사용 승인	기안		○			
		건축신고 행위 관련 행정처분(고발)	기안			○		
	건축물대장	건축물대장 비치.보존	기안	○				

		건축물대장 기재사항 정리	기안	○				
		건축물대장 열람·등본 교부	기안○					
	개발행위	개발행위허가	기안		○			
		개발행위허가 준공검사	기안		○			
		개발행위허가 사후관리	기안		○			
		개발행위 관련 행정처분(고발)	기안			○		
		단순 개별법 관련부서 협의	기안	○				
		정밀검토 복합민원 개별법 관련부서 협의	기안		○			
	농지	농지전용허가(협의)·신고 및 사후관리	기안		○			
		용도변경 승인	기안		○			
		농지의 타용도일시사용허가(협의) 및 사후관리		기안	○			
		농지전용허가 관련 행정처분(고발)	기안			○		
		전용농지 등의 조사(전용허가, 협의, 타용도관련)	기안		○			
		농지보전부담금 부과 및 환급	기안		○			
		단순 개별법 관련부서 협의	기안	○				
		정밀검토 복합민원 개별법 관련부서 협의	기안		○			
	산지전용허가(협의·신고)	산지전용허가(변경허가)	기안		○			
		산지전용허가(변경신고)	기안		○			
		산지전용신고(변경신고)	기안		○			
		단순 개별법 관련부서 협의	기안	○				
		정밀검토 복합민원 개별법 관련부서 협의	기안		○			
	건축행정	위법건축물 시정명령(등) 및 시공중지지시(등)	기안		○			
		무허가, 위법건축물 고발 및 이행강제금 부과	기안		○			
		무허가 및 위법건축물 행정대집행	기안				○	
		불법건축물 철거 계고	기안		○			
	주택건설행정	1. 주택조합 설립						
		가. 주택조합 설립인가 방침 결정	기안					○
		나. 주택조합 설립인가	기안			○		
		다. 주택조합 변경인가	기안		○			
		라. 취하원 수리	기안	○				
		마. 반려	기안			○		
		바. 주택조합 설립인가 취소	기안			○		
		2. 주택건설 사업계획 승인						
		가. 주택건설사업계획 승인 방침결정	기안					○

	나. 주택건설사업계획 승인	기안			○		
	다. 주택건설사업계획 변경 승인	기안		○			
	라. 취하원 수리	기안	○				
	마. 반려	기안			○		
	바. 주택건설 사업계획 승인 취소	기안			○		
	3. 감리자 지정 및 지도감독						
	4. 착공신고 수리	기안		○			
	5. 공동주택 입주자모집 공고승인	기안		○			
	6. 공동주택 복리시설 공급신고	기안		○			
	7. 주택건설사업 사용검사	기안			○		
	8. 주택건설사업 지도	기안		○			
	9. 주택건설공사 안전점검	기안		○			
	10. 학교용지 부담금 부과 징수	기안		○			
	11. 공동주택 관리실태 감사						
	가. 감사계획 수립 및 결과보고	기안			○		
	나. 감사결과 조치(고발)	기안			○		
	다. 감사결과 조치(과태료 부과, 시정명령, 주의, 환수 등)	기안		○			
	12. 공동주택 관리						
	가. 입주자대표회의 운영 교육	기안		○			
	나. 공동주택 안전점검	기안		○			
	다. 불법건축물 단속	기안		○			
	13. 공동주택의 행위허가	기안		○			
	14. 주택의 하자보수등 유지관리	기안		○			
	15. 관리규약의 제정 및 개정 등 신고	기안		○			
	16. 공공임대주택 분양전환						
	가. 임대주택 분양전환 방침결정	기안				○	
	나. 임대주택 분양전환 허가	기안		○			
	다. 임대주택 매각신고	기안		○			
	17. 민간임대주택사업자						
	가. 임대주택사업자 등록, 변경, 말소	기안		○			
	나. 임대사업자 양도허가(신고)	기안		○			
	다. 임대차 계약(변경) 신고	기안		○			
	18. 주거급여대상자 주거지원						
	가. 주거급여대상자 보장결정 및 중지, 통지	기안		○			

	나. 주거급여대상자 급여 정비	기안		○			
	19. 주거급여대상자 수선유지급여						
	가. 연간수선계획 수립(대상자 선정 및 변경 포함)	기안		○			
	나. 전감기관과 위.수탁 협약 체결	기안					○
	20. 농어촌 장애인 주택 개조사업 추진						
	가. 세부계획 수립	기안			○		
	나. 정산 및 결과보고	기안		○			
	21. 공동주택관리 지원사업	기안		○			
	가. 공동주택관리 지원사업 계획수립	기안			○		
	나. 공동주택관리 지원사업 대상자 선정 및 보조금 교부	기안		○			
	22. 신혼부부 주거자금 대출이자 지원사업						
	가. 세부계획 수립	기안			○		
	나. 지원가구선정 및 대출이자 지원	기안		○			
	23. 주택특별회계관리	기안		○			

[별표2] (개정안)

하부기관(직속기관, 사업소)의 전결처리사항

<공통사항>

단 위 업 무	세 부 사 무 명	기안자 및 전결권자					군수
		업 무 담당자	담당	과장	소장	부군수	
복무	출장명령 및 복명서 처리						
	○ 관내 · 관외출장						
	- 소장	기안				○	
	- 과장	기안			○		
	- 담당 이하	기안			○		
	- 담당 이하(농업기술센터)	기안		○			
	근무상황 관리(연가, 병가, 공가, 외출 등)						
	○ 과 · 소장	기안				○	
	○ 담당 이하	기안			○		
	○ 담당 이하(농업기술센터)	기안		○			
	시간외 근무명령 및 근무내역	기안			○		
	○ 담당 이하(농업기술센터)	기안		○			
	당직명령	기안			○		
조직관리	소속직원의 사무분장	기안			○		
	○ 담당 이하(농업기술센터)	기안		○			
	직원의 근무부서 배치	기안			○		
인수인계	소장		기안			○	
	과장		기안		○		
	담당 이하	기안			○		
	담당 이하(농업기술센터)	기안		○			

<농업기술센터-농촌정책과>

단 위 업 무	세 부 사 무 명	기안자 및 전결권자					군수
		업 무 담당자	담당	과장	소장	부군수	
농업진흥 종합계획	농업진흥 종합계획 수립		기안				○
농어촌발전기금	농어촌발전기금 운용계획수립		기안				○
	농어촌발전기금 용자 지원 대상자 선정	기안			○		
	농어촌발전기금 용자 사업계획 변경 승인	기안		○			
	농어촌발전기금 용자 이차보전금 지급	기안		○			
	농어촌발전기금 용자 대상자 사후관리	기안		○			
농특사업	농특사업용자	기안			○		
	농특사업 경영성과 보고	기안		○			
농림축산사업	농림축산사업 예산신청 총괄 심의	기안					○
	농림축산사업 평가	기안				○	
	농림사업대상자선정	기안			○		
	농업·농촌 및 식품산업정책심의회 운영	기안					○
	농업경영 종합자금 지원	기안		○			
	현장농정 점검	기안		○			
	농림축산식품분야 실시계획 수립	기안					○
농어촌진흥기금	농어촌진흥기금 용자지원 대상자 선정	기안			○		
	농어촌진흥기금 사업계획 변경 승인	기안		○			
	진흥기금사업 사후관리	기안		○			
농촌활력증진사업	농촌활력 증진사업 계획 수립	기안			○		
	농촌활력증진사업 사후관리	기안		○			
농림어업인 삶의 질향상 사업	농림어업인 삶의 질 향상사업 계획수립	기안					○
	농림어업인 삶의 질 향상사업 추진	기안		○			
	농어업인 건강·연금 보험료 지원사업	기안		○			
	농업인 재해안전공제료 지원	기안		○			
농지	농업진흥지역지정 및 해제신청	기안					○
	농지이용실태조사	기안			○		
	처분대상농지 확정을 위한 청문	기안		○			
	이의신청자에 따른 재조사	기안		○			
	농지처분 의무통지	기안		○			
	농지처분 명령	기안		○			

	농지처분이행강제금부과	기안		○			
	농지처분이행강제금 미납자 체납처분	기안		○			
	농지불법전용 관련 행정처분(고발)	기안				○	
농업인의 날 행사 운영	농업인의 날 행사 추진계획	기안					○
	농업인의 날 행사 추진 및 관리	기안		○			
지역개발	지역개발계획(성장촉진지역) 수립		기안				○
	지역행복생활권 연계 협력 선도사업 계획 수립		기안				○
일반농산어촌개발	농촌협약(농촌공간 전략계획·농촌생활권 활성화계획) 수립	기안					○
	일반농산어촌개발 공모 대상지 선정	기안				○	
	주민역량강화사업 추진 계획	기안			○		
	중간지원조직 운영 지원	기안			○		
	일반농산어촌개발사업 시행 위탁	기안					○
	일반농산어촌개발사업 모니터링 및 컨설팅(활성화지원)	기안		○			
	일반농산어촌개발사업 시설물 유지관리	기안		○			
	일반농산어촌개발 위탁 사업 시설물 인수·인계 및 정산	기안		○			
농업경영인	후계농업인 육성계획 수립 및 경영성과 평가	기안			○		
	후계농업인 자금 지원	기안			○		
	후계농업인사후관리	기안		○			
	청년 창업형 후계농 선발	기안			○		
	청년 창업형 후계농 자금지원	기안		○			
	청년 창업형 후계농 사후관리	기안		○			
농어촌특산단지	농어촌 특산단지 육성	기안			○		
	농어촌특산단지 조사 및 사후관리	기안		○			
산업기능요원	산업기능요원 조사	기안		○			
	산업기능요원 육성	기안			○		
	산업기능요원 사후관리	기안		○			
지역증진	농업회사법인 지원 육성사업	기안				○	
	공동이용조직 지원 육성사업	기안				○	
귀농가	귀농가 육성사업 지원	기안			○		
	귀농가 육성 사후관리	기안		○			
	도시민 농촌유치 지원사업	기안		○			
	귀농 안정정착 활성화 지원	기안		○			
	귀농인의 집 조성 및 사후관리	기안		○			
	신규농업인 현장 실습 교육	기안		○			

	청년농업인 육성 지원 사업	기안		○			
	청년농업인 육성 사업 사후관리	기안		○			
	경영실습 임대 농장 조성 운영 및 사후관리	기안		○			
	귀농지원센터 조성 운영 및 사후관리	기안		○			
농업법인	농업법인관리	기안		○			
한국농어민신문	농업신문 보급 및 정보지 지원	기안			○		
농촌관광휴양자원 개발사업	농촌관광휴양자원 개발사업 계획 승인	기안				○	
	농촌관광휴양자원 개발사업 변경 승인	기안			○		
	농어촌민박사업 신고 수리 및 사후관리	기안		○			
농업정보화사업	농업정보화교육	기안		○			
농업경영인	후계농업인 육성대상자 선정	기안			○		
농어업인상	경남도자랑스런농어업인상 대상자 선정	기안				○	
	신지식농업인 추천	기안			○		
농촌개발	관광농원 육성사업 사후관리	기안		○			
	국가중요농업유산(둑병) 보전 및 지원 계획수립	기안					○
	국가중요농업유산(둑병) 보전, 지원사업 추진	기안		○			
도농교류사업	도농교류사업 추진	기안		○			
	사회적 농업 육성	기안		○			
농업인 지원	농업인 단체 육성 및 관리	기안		○			
	농업자치대학 계획 수립	기안					○
	농업자치대학 운영 및 사후관리	기안		○			
	새해농업인 실용화 교육 계획수립	기안					○
	새해농업인 실용화 교육 운영 및 사후관리	기안		○			
	농업인 학습단체 육성 및 관리	기안		○			
	품목별 농업인 교육 및 육성사업 추진	기안		○			
	최고농업경영자 육성사업	기안		○			
	벤처농업인 육성 및 지원	기안		○			
	외국인 계절 근로자 프로그램 신청	기안					○
	외국인 계절 근로자 프로그램 운영	기안		○			
	외국인 계절 근로자 프로그램 사후관리	기안		○			
농업기술 개발사업	과제 홍보 및 신청		기안	○			
	계획서 검토 및 보완		기안	○			
	과제 선정 및 제출(도, 중앙)		기안	○			
	협약체결 및 사업추진		기안	○			

	현장점검 및 기술지원		기안	○			
	진도·결과보고 및 평가		기안	○			
	결과보고서 작성 및 배포		기안	○			
	연구성과 활용 및 보급		기안	○			
	농업인 개발과제 활용시범사업 홍보 및 신청		기안	○			
	농업인 개발과제 활용시범사업 추진		기안	○			
	농업인 개발과제 활용시범사업 평가 및 파급		기안	○			
	벤처농업 육성 및 농업현장 애로기술 지도		기안	○			
	전문지도연구회 및 농촌진흥공무원 교육관리	기안		○			
농업경영컨설팅	농업(농가)경영컨설팅 지원사업	기안		○			
농가경영개선	농업경영개선 계획 수립		기안		○		
	농가경영 컨설팅 지원사업	기안		○			
	우수농업경영체 육성	기안		○			
	특수작물 경영에 관한 연구·사업	기안		○			
	기타 농업경영에 관한 사항	기안		○			
	농산물 표준소득 조사 및 분석	기안		○			
	농업기술 및 전산정보의 농업적 이용지도	기안		○			
	농가경영 개선지도	기안		○			
강소농육성	강소농 육성계획	기안			○		
	우수 강소농 품목별 선도농업 육성 시범사업	기안			○		
	강소농 관련 교육	기안		○			
	강소농 육성관련 일반사항	기안		○			
농업정보화	농업정보화 계획 수립	기안			○		
	농업정보화사업 및 교육	기안		○			
농업기계	농업기계화 및 농기계 보관창고 지원사업	기안			○		
	농업 기계 지원						
	○ 농기계 확보 및 운용계획 수립	기안			○		
	○ 운영	기안			○		
	농기계교육 및 순회수리반 운영						
	○ 계획수립	기안		○			
	○ 운영	기안		○			
	농기계 임대사업						
	○ 계획수립	기안		○			
	○ 운영	기안		○			

	기타 농기계 교육에 관한 사항	기안		○			
--	------------------	----	--	---	--	--	--

<농업기술센터 - 농업기술과>

단 위 업 무	세 부 사 무 명	기안자 및 전결권자					군수
		업 무 담당자	담당	과장	소장	부군수	
친환경 농업	친환경농업 실천계획 수립	기안					○
	친환경농업 기반구축사업(광역, 지구사업)						
	○ 계획수립	기안			○		
	○ 추진 및 사업비 집행	기안		○			
	○ 평가 및 파급	기안		○			
	친환경 유기농업기술 교육	기안		○			
	친환경 농작물 재배단지 및 농가 육성	기안		○			
	친환경농업 관련 업무 추진	기안		○			
	친환경 천연 농자재 제조실 운영 및 전시장 관리	기안		○			
	친환경생태농업단지육성	기안		○			
	유기농업자재 지원사업	기안		○			
	녹비작물종자 지원사업	기안		○			
	친환경농업 고유브랜드 육성	기안		○			
	친환경농산물 유통 및 홍보 지원	기안		○			
	유기농가 가공유통지원사업	기안		○			
	친환경 인증수수료 지원 사업	기안		○			
	친환경농산물 생산장려금 지원	기안		○			
	공익형 직불제사업 추진	기안		○			
	친환경농업인 단체 육성	기안		○			
	GAP 인증수수료 지원 사업	기안		○			
	GAP 안전성 검사 사업	기안		○			
	GAP 실천농가 등 육성사업	기안		○			
	친환경농업 천연자재 살포단 운영	기안		○			
식량작물 생산	식량작물 증장기 발전계획 수립		기안				○
	벼 생산 및 지원사업	기안		○			
	벼 재배기술지도 및 시범사업	기안		○			
	벼 보급종 및 우량품종 공급	기안		○			
	맥류, 밭작물 보급종 및 우량품종 공급	기안		○			
	맥류, 밭작물 생산 및 지원사업	기안		○			
	맥류, 밭작물 재배기술지도 및 시범사업	기안		○			

	고품질 쌀, 기능성 쌀 생산대책 추진	기안			○		
	쌀 전업농 및 쌀 연구회 육성	기안		○			
	토종농산물 보존 육성	기안		○			
	기타 식량작물 지도에 관한 사항		기안	○			
식량작물재해 대책	농작물 재해대책	기안					○
	예비못자리 설치사업	기안			○		
	농촌 일손돕기 계획수립 및 추진	기안			○		
농업직접지불 제	쌀 소득등 보전 직접지불제사업	기안					○
	조건불리지역 직접지불제 사업	기안				○	
	친환경농업 직접지불제사업	기안					○
	밭농업직접지불제사업	기안					○
	경관보전 직불제사업	기안				○	
	피해보전 직접지불제 사업에 관한 사항	기안				○	
토양환경	토양종합검정실 운영	기안			○		
	토양양분 종합관리 기술지도	기안		○			
	비료이용 및 시비개선 기술지도	기안		○			
	토양개량 및 지력증진에 관한 사항	기안		○			
	기타 농작물병해충 및 토양검정에 관한 사항	기안		○			
	친환경농업 처방전 업무에 관한 사항	기안			○		
농작물병해충	농작물 병해충 기본예찰 및 기술지도	기안		○			
	벼 병해충 발생예찰포 운영 및 관찰포 조사	기안			○		
	농작물 병해충 종합진단실 운영	기안			○		
	병해충 종합관리(IMP) 사업지도	기안		○			
	농약 안전사용 기술지도	기안		○			
친환경농업 연구	친환경농업 연구 장단기 계획 수립	기안			○		
	친환경농업 정책개발 및 추진	기안			○		
	천연자재 연구개발 및 활용기술 정립	기안		○			
	친환경농업연구포장 및 연구실 운영	기안			○		
과수, 화훼 재배 및 생산	과수, 화훼 증장기 종합계획 수립에 관한 사항	기안			○		
	과수, 화훼분야 병해충 방제 지도에 관한 사항	기안		○			
	과수, 화훼관련 지역특화사업 발굴 및 육성	기안		○			
	친환경 과실생산 기술보급 사업	기안		○			
	과수, 화훼분야 시범사업 추진	기안		○			
	과수, 화훼재배에 관한 사항	기안		○			

	FTA 과수사업 추진 및 사후관리	기안			○		
	화훼 생산시설 현대화 사업 추진	기안		○			
	초등돌봄 교실 과일간식 지원사업	기안		○			
	과수, 화훼 신기술 보급 및 시책사업	기안			○		
꽃 양묘장 운영	꽃양묘장 시설운영	기안			○		
종자업 등록	종자업 등록 및 관리	기안		○			
지역특화사업	지역특성화 기술개발사업 지원	기안		○			
채소원예재배 및 생산	채소특작 중장기 종합대책에 관한사항	기안					○
	채소특작 재배기술 지도	기안		○			
	채소특작분야 소득작물 기술보급	기안		○			
	채소특작분야 농업 신기술 시범사업 육성	기안		○			
	시설원예 현대화(수출전문단지,일반원예단지) 지원 육성	기안		○			
	채소특작분야 지역활력화 기반조성	기안		○			
	시설원예분야 ICT 융복합 지원 육성	기안		○			
	농업분야 신재생에너지 시설지원	기안		○			
	시설원예 에너지 이용 효율화 사업	기안		○			
	채소특작분야 스마트 팜 온실신축사업 육성	기안		○			
	딸기시설현대화 및 우량모주 공급지원	기안		○			
	채소생산시설 현대화 사업	기안		○			
	친환경 시설채소단지 육성사업 지원	기안		○			
	채소관련 생산시설 및 생산량 통계조사	기안		○			
	채소특작 해외전문가 초빙 농업인 기술보급 및 현장교육	기안		○			
	채소특작 농업인 역량강화 컨설팅 및 교육	기안		○			
	채소특작 친환경작물 육성 지도	기안		○			
	채소특작 병해충 예방, 방제 지도	기안		○			
특용작물 재배 및 생산	특용작물 시설현대화 지원 육성	기안		○			
	약용작물 안정생산 지원 및 육성추진	기안		○			
시설물 재해	농업시설물 재해대책	기안			○		
농작물재해보험	농작물 재해보험료 지원	기안			○		
FTA기금사업	FTA 기금 지방자율사업(재배생산 사업)	기안			○		
	FTA 과원 폐원지원 사업	기안			○		
농약·비료	유기질비료 지원사업	기안		○			
	농약관매업 관리	기안		○			
	부정·불량농약 지도단속	기안		○			

	비료 수급 및 관리	기안		○			
	비료 생산업 및 퇴비 제조업 등록관리	기안		○			
	비료관리법 위반자 행정처분 및 사법처리	기안				○	
	농약관리법 위반자 행정처분 및 사법처리	기안				○	
농업환경보전	토양개량제 공급사업						
	○ 계획수립	기안			○		
	○ 공급 및 살포	기안		○			
	○ 사업비 집행	기안			○		
	폐비닐 수거 및 농업환경 보전사업	기안		○			
현장농업지원	기후변화에 따른 아열대 작물기술 정립	기안		○			
	지역신소득 작물 개발 및 보급	기안		○			
	유리온실 및 노지 시험포장 운영	기안		○			

<농업기술센터-축산과>

단 위 업 무	세 부 사 무 명	기안자 및 전결권자					군수
		업 무 담당자	담당	과장	소장	부군수	
축산행정	축산업무 총괄계획		기안				○
	축산발전종합 계획수립		기안				○
	양계분야 생산성 향상지원	기안		○			
	한돈분야 생산성 향상지원	기안		○			
	축산단체 지도 육성 및 교육(연수)		기안	○			
	축산관련 행사		기안	○			
	축산동향 관리	기안		○			
	축산행정 일반	기안		○			
	축산업 허가 및 등록	기안		○			
	축산업등록 계획	기안		○			
	축산업등록 신고 및 교부	기안		○			
	축산업등록 신고사항 변경	기안		○			
	축산업등록증(재교부)	기안		○			
	곤충등록 지원 및 말 산업관리	기안		○			
	가축통계 조사	기안		○			
	각종 축산행정시책사업 지원	기안		○			
	축사현대화 사업(돼지, 양계)	기안		○			
동물보호	고성군 동물복지에 관한 조례	기안		○			
	동물보호법 관련 민원현황지도	기안		○			
	동물보호센터 관리	기안		○			
	유기동물, 구조 및 입양지원	기안		○			
	동물관련영업 및 반려동물 등록관리	기안		○			
	유기동물 개체수 조절 지원	기안		○			
축분처리부자재	축사시설환경개선 사업지원 계획	기안			○		
	축사시설환경개선 사업비 지급	기안			○		
	축산농가 악취방지 개선사업 계획	기안			○		
	축산농가 악취방지 개선사업 사업비 지급	기안			○		
	가축분뇨 수분조절제 지원사업 계획	기안			○		
	가축분뇨 수분조절제 지원사업비 지급	기안			○		
	사업별 신청 및 홍보 지도	기안		○			

축산재해	재해피해 농가복구 계획	기안			○		
	재해피해 농가 자금지원	기안			○		
	재해피해 농가조사	기안		○			
가축분뇨처리	가축분뇨처리시설 지원사업 신청	기안		○			
	가축분뇨처리시설 지원사업 대상자 선정	기안			○		
	가축분뇨처리시설 지원 사업비 지급	기안			○		
	가축분뇨처리시설 지원사업 사후관리	기안		○			
	가축분뇨처리시설 운영실태	기안		○			
	가축분뇨처리시설 업무일반	기안		○			
	축사 및 가축분뇨처리시설 표준설계도서 활용 보급	기안		○			
가축방역	공수의 위축	기안				○	
	수의사법위반업소 및 위반자처분	기안		○			
	가축전염병예방방법 위반자 처분	기안		○			
	가축방역사업추진계획수립	기안				○	
	공수의사운영 및 관리	기안		○			
	가축방역사업일반	기안		○			
	예방주사,검진,구제사업	기안		○			
	공동방역사업단 운영지원	기안		○			
	가축질병예찰업무	기안		○			
	살처분, 도태 보상금 지급	기안		○			
	방역관련장비,시설지원및관리	기안		○			
	인수공동전염병 예방대책		기안	○			
	호흡기질병 및 소모성질병 예방대책	기안		○			
	병성감정의뢰 및 가검물 처리		기안	○			
	축산종합방역소 관리	기안		○			
	난소적출 사업 계획	기안			○		
	미생물 배양연구소 운영 및 지원	기안		○			
	해외악성가축전염병 예방대책		기안	○			
	축산차량 및 이동가축방역 관리	기안		○			
	가축방역 협의회 운영		기안	○			
	가축방역 교육 및 홍보		기안	○			
	친환경축산 관리실 운영 및 관리	기안		○			
	축산분야 ICT 융복합 확산	기안		○			
축산물위생	축산물위생업소 교육	기안		○			

	축산물위생업소 점검	기안		○			
	축산물잔류물질 방지대책	기안		○			
	축산물 미검사품 수거검사	기안		○			
	소비자 고발센터 운영	기안		○			
	친환경 축산물 생산	기안		○			
	HACCP 관리	기안		○			
동물약사감시	동물약사감시		기안	○			
동물병원관리	동물병원관리 및 수의사보수교육	기안		○			
	동물병원개설, 변경신고수리	기안		○			
	동물병원 휴폐업신고수리	기안		○			
	수의사면허증재교부	기안		○			
	동물용의약품등 관리약사변경신고수리	기안		○			
	동물용의약품도매상 허가	기안		○			
	동물약국개설신고	기안		○			
축산물유통, 가공	축산물가공처리법 위반업소 처분	기안	기안	○			
	축산물위생 관리, 지도		기안	○			
	축산물가공업영업 허가	기안		○			
	집유업영업 허가	기안		○			
	축산물보관업영업 허가	기안		○			
	영업허가의 변경신고 수리	기안		○			
	조건부허가 기간 연장	기안		○			
	축산물운반업영업 신고 수리	기안		○			
	축산물판매업영업 신고 수리	기안		○			
	용기등 제조업영업신고수리	기안		○			
	신고필증 재교부	기안		○			
	영업신고사항 변경신고 수리	기안		○			
	영업자지위승계 신고 수리	기안		○			
	식육업소시설지원및 전문인력육성	기안		○			
축산진흥	축산물 수출 및 지원업무	기안		○			
	축산물 시세조사	기안		○			
	우량종축의 보급 알선	기안		○			
	가축인공수정소 개설 및 관리	기안		○			
	가축정액등처리업 등록(변경)	기안		○			
	부화업 신고 및 변경	기안		○			

	종축업 신고 및 신고사항 변경	기안		○			
	양봉 관련 지원사업 전반(추가)	기안		○			
	축산물 유통 진흥 사업(추가)	기안		○			
한우개량	한우개량 계획수립	기안		○			
	가축인공수정 지원	기안		○			
	송아지 생산 안정 사업 추진	기안		○			
	한우개량, 거세 및 등록사업 추진	기안		○			
	한우 우량정액 공급 지원	기안		○			
	송아지생산 장려 사료비 지원	기안			○		
	한우 고급육 생산 계획	기안		○			
초지조성 관리	신규초지조성 허가		기안			○	
	초지전용 허가		기안		○		
	초지(기성초지)조성 및 사후관리		기안	○			
	초지조성지구내 제한행위 허가		기안	○			
	초지대리관리자 지정(변경)		기안	○			
	초지조성지 사료작물재배 신고수리		기안	○			
	초지관리주체 변동신고 수리		기안	○			
조사료 생산	곤포담근먹이 기계화 사업계획	기안		○			
	조사료 경영체 제조비 장비지원 사업계획	기안		○			
	조사료 생산 구입비 지원 계획	기안		○			
	축산농가 조사료 기계장비 지원계획	기안		○			
	조사료 품질관리 지원	기안		○			
부존사료자원개발	답리작 사료작물 재배 사업 추진	기안		○			
	답리작 사료작물 재배 사업비 지급	기안			○		
	청보리 우량종자 공급 추진	기안		○			
	청보리 우량종자 공급 지원 사업비 지급	기안			○		
	곤포사일리지 기자재 공급추진 계획	기안		○			
	조사료 사일리지 기자재 공급 구입비 지원	기안			○		
섬유질사료 관리	섬유질사료 제조시설 지원관리	기안		○			
	섬유질사료 제조시설 사업비 지원	기안			○		
	고성 발효사료 생산 지원센터 부산물 지원사업(추가)	기안		○			
우유수급	우유생산 수급조절	기안		○			
	학교 우유급식 지원사업	기안		○			
낙농산업육성	지원계획수립 및 대상자 선정, 완료	기안		○			

	낙농헬퍼 사업 추진	기안		○			
낙농산업육성	젖소 발정 탐지용 기자재 지원	기안		○			
	깨끗한 목장 가꾸기 사업	기안		○			
	젖소 산유능력 검정 추진	기안		○			
	낙농농가 착유시설 개선	기안			○		
	젖소 착유 세척제 지원사업	기안		○			
가축분뇨 관리	가축분뇨관리 세부계획 수립		기안				
	가축사육제한구역 지정에 관한 사항	기안		○			
	가축분뇨배출시설 허가(설치허가, 변경허가, 변경신고), 신고(설치신고, 변경신고), 준공검사	기안		○			
	가축분뇨 관련 영업(재활용 신고 등) 허가(허가, 변경허가, 변경신고), 신고(신고, 변경신고)	기안		○			
	가축분뇨배출시설 지도·점검, 오염도 검사	기안		○			
	가축분뇨의관리및이용에관한법률에 의한 조업정지, 영업정지, 사용중지, 과징금부과, 고발, 경고, 개선명령, 조치이행명령, 과태료 부과·징수, 운행정지명령	기안		○			
	가축분뇨의관리및이용에관한법률에 의한 폐쇄명령, 허가취소	기안				○	
	가축분뇨업무담당자 교육	기안		○			

<농업기술센터-농식품유통과>

단 위 업 무	세 부 사 무 명	기안자 및 전결권자					군수
		업 무 담당자	담당	과장	소장	부군수	
농식품개발 및 홍보	농식품산업종합계획 수립		기안				○
	농식품연구 및 시제품 개발	기안		○			
	특화먹거리 공동연구개발 사업 시행 및 사후관리	기안		○			
	농식품 마케팅 및 홍보 지원	기안		○			
농산물가공센터 운영	농산물가공기술활용센터 운영 기본계획 수립		기안				○
	농산물가공기술활용센터 운영위원회 관리	기안			○		
	농산물가공기술활용센터 운영 및 시설·장비 관리	기안		○			
고성맛집 관리	고성맛집 지정	기안					○
	고성맛집 사후관리	기안		○			
농산물가공지원	농식품산업 지원 시행	기안		○			
	농식품산업 지원사업 사후관리	기안		○			
	농촌융복합산업 육성 지원에 관한사항 및 사후관리	기안		○			
	지역단위 네트워크 구축지원사업	기안		○			
	농업과 기업의 상생협력 활성화사업	기안		○			
농산물유통	농산물 유통 종합대책 수립		기안				○
	농산물 유통구조 개선	기안		○			
	농산물 유통시설·장비 지원사업	기안		○			
	농산물 포장재 지원사업	기안		○			
	농산물 유통시설 사후관리	기안		○			
	향토산업 육성	기안		○			
	농촌자원복합화 사업 추진	기안		○			
	농산물 안전검사	기안		○			
	농산물 유통시설 지원 및 관리	기안		○			
	농촌자원복합산업화지원사업 선정 및 추진에 관한 사항	기안		○			
	로컬푸드 지원사업	기안		○			
양곡관리특별회계	양곡가공 실적보고	기안		○			
	양곡매출 과부족량 청산보고	기안		○			
	양곡매출 상황보고	기안		○			
	양곡가공업소 단속	기안		○			
	양곡 발.도착보고	기안	○				
	양곡보관 상황 보고	기안		○			

	정부양곡 도정공장 지도감독	기안		○			
	양곡시가조사	기안	○				
	양곡보관 및 입.출고 증빙서류 확인	기안		○			
	보관양곡 혼증 및 소독실시	기안	○				
	양곡조작에 관한 사항	기안		○			
	양곡부산물 관리	기안	○				
	정부양곡 재고조사	기안		○			
	공시료 채취	기안	○				
	양특재물조사	기안		○			
	정부양곡 조작비 소요액 보고	기안		○			
	양곡가공업등록	기안		○			
	양곡포장재관리	기안		○			
	정부양곡 농협인수도	기안		○			
	정부양곡 청산	기안		○			
	추.하곡수매	기안		○			
	양특세입 징수보고	기안			○		
	양곡사고 발생보고	기안			○		
	정부양곡 관리	기안		○			
	양곡관리 특별회계 운영	기안		○			
농산물 수출	농산물 수출	기안		○			
	농산물 수출상담 및 알선	기안		○			
	수출농단조성		기안				○
	농산물 수출단지 사후관리	기안		○			
	품목별 수출 추진실적 조사 분석	기안		○			
	농산물 수출 기반조성 지원 사업	기안		○			
	농산물 수출촉진자 지원관리	기안		○			
	농산물수출 농단 재해대책	기안		○			
	농산물 수출추진 홍보	기안		○			
	농산물 해외 박람회 참가 계획 수립		기안				○
	수출농산물 안전성 관리	기안		○			
	수출농산물 원산지 표시단속	기안		○			
	농산물 수출 업무에 관한 사항	기안		○			
	수출농산물 안전관리 및 원산지 표시 단속	기안		○			
	농산물 해외 박람회 참가 및 시장개척	기안		○			
	농산물 해외 박람회 운영	기안		○			

	수출 유망품목 육성	기안		○			
공룡나라쇼핑몰 운영	공룡나라쇼핑몰 마케팅 기획, 쇼핑몰 홍보계획 수립	기안		○			
	주문관리, 배송관리, 매출액 정산, 회원관리	기안		○			
	입점업체관리	기안		○			
	공룡나라쇼핑몰 이벤트 추진	기안		○			
	오프라인 전시장 운영	기안		○			
	쇼핑몰웹페이지 제작 및 운영	기안		○			
	농산물 홍보 및 판촉	기안		○			
	오픈마켓 관리 및 운영	기안		○			
	공룡나라쇼핑몰 택배비 지원	기안		○			
	쇼핑몰 웹사이트 구축, 운영	기안			○		
	농산물 규격출하 및 포장, 디자인 개발	기안		○			
	농산물 명품 브랜드 육성	기안		○			
	박람회 참가 및 QC추천상품 지정 및 관리	기안		○			
	특산물 박람회 참가계획 수립	기안		○			
	고성농산물 홍보 및 판촉	기안		○			
	유통마케팅 지원	기안		○			
	농산물전자상거래 육성	기안		○			
	원산지표시 종합계획 수립 및 지도 단속	기안		○			
먹거리지원	지역푸드플랜 수립	기안					○
	고성군공공급식지원 심의위원회 운영		기안			○	
	먹거리통합지원센터 운영위원회 운영	기안		○			
	먹거리통합지원센터 운영	기안		○			
	농산물수급 전문조직 운영	기안			○		
	우리아이 건강도시락 지원	기안		○			
	학교급식 우수 식재료 지원	기안		○			
	무상급식 지원	기안		○			
	친환경 쌀 학교급식 지원	기안		○			
	초등돌봄교실 과일간식 지원사업	기안		○			
	어린이집 과일간식 지원사업	기안		○			
여성농업지원	여성농업인 능력개발 교육	기안		○			
	여성농업인 브라보 바우처 지원	기안		○			
	여성농업인단체 관리		기안	○			
	여성농업인센터 운영 및 지원사업	기안		○			
	농촌공동아이돌봄센터 지원 사업	기안		○			

	농번기 마을공동급식 지원사업	기안		○			
	농번기 주말돌봄방 지원사업	기안		○			
	여성농업인 출산바우처 지원사업	기안		○			
	농어가도우미 지원사업	기안		○			
생활과학 기술교육	생활과학 기술교육계획 수립	기안		○			
	농촌생활개선 사업계획 및 평가	기안		○			
	생활개선회 육성		기안	○			
	생활과학관 운영 및 생활과학기술 교육	기안		○			
	농촌생활문화관 운영	기안		○			
농작업환경 조성	농업인건강관리실 사후관리	기안		○			
	농업활동 안전 환경 조성사업	기안		○			
	농작업 재해예방 및 안전관리		기안	○			
	농작업환경개선 보조구사업	기안		○			
	농작업환경개선 시범마을 육성	기안		○			
	작목별 맞춤형 안전관리 실천시범		기안	○			
농촌가족자원	농촌건강장수마을 육성 및 사후관리	기안		○			
	농촌노인생활지도마을 육성 및 사후관리	기안		○			
	농촌어르신 복지생활 실천시범	기안		○			
농촌전통문화 계승	향토음식육성	기안		○			
	전통생활문화 지도	기안		○			
	전통식문화 전승지도	기안		○			
농가소득활동 지원	농촌여성 일감맞기 사업	기안		○			
	소득원제품 품질향상	기안		○			
	농가맛집 육성 시범	기안		○			
	창의적인 농촌손맛 창업활동 시범	기안		○			
	농업인 소규모 창업기술 시범	기안		○			
농촌자원·체험 활성화	비대면 농업 체험키트 개발 시범	기안		○			
	농촌교육농장 육성사업 지도	기안		○			
	치유농업육성지원	기안		○			

<보건소-보건행정과>

단 위 업 무	세 부 사 무 명	기안자 및 전결권자					군수
		업 무 담당자	담당	과장	소장	부군수	
보건행정 관리	인사 조직자원 관리	기안			○		
	세입세출외현금 관리	기안			○		
	과 예산 및 경리지출업무	기안			○		
	지역보건의료계획 수립 시행	기안				○	
	과 서무 및 물품구매	기안			○		
	농어촌의료서비스개선사업	기안			○		
	보건복지 충무계획 및 동원자원관리	기안				○	
	보건기관의약품 및 소모품 구입	기안			○		
	의료장비 구입	기안			○		
	차량관리	기안	○				
	보안업무	기안		○			
	공중보건의사 복무 등 관리	기안		○			
	보건기관 시설물 관리 및 운영(그린리모델링 포함)	기안			○		
감염병예방 관리	감염병 예방관리사업 운영	기안		○			
	감염병 예방관리 계획수립	기안			○		
	하절기 방역대책사업 운영	기안		○			
	소독업 의무대상시설 신고 및 관리	기안		○			
	인수공통감염병 관리	기안		○			
	감염병 행태개선사업 운영	기안		○			
	다중이용시설 등 생활방역사업 운영	기안		○			
	감염병 재난(비축물품) 관리	기안		○			
	감염병 물품관리	기안	○				
	그 밖의 감염병 관련 업무	기안		○			
감염병대응 관리	법정 감염병 (1-4급) 대응관리	기안		○			
	신종감염병 대응계획 수립	기안			○		
	선별진료소 및 호흡기클리닉 운영	기안		○			
	선별진료소 운영물품 관리	기안	○				
	감염병 역학조사 및 환자관리, 치료비 지원	기안		○			
	감염취약시설 감염관리	기안		○			
	국가결핵관리사업 운영	기안		○			

의약무관리	결핵예방 의약품 관리	기안	○				
	생물테러관리사업 운영	기안			○		
	한센환자 및 정착촌 관리사업 운영	기안		○			
	수인성 및 식품매개 질환관리	기안		○			
	감염병 지역의료협의체 운영	기안			○		
	의료법에 의한 허가 신고 등 처리 및 관리 사무	기안		○			
	약사법에 의한 등록 등 처리 및 관리 사무	기안		○			
	타지역 의료법,약사법 관련 결격사항 조회	기안	○				
	타지역 의료법,약사법 관련 폐업, 행정처분사항	기안	○				
	지역응급의료기관 운영 관리	기안		○			
	마약류 관리 사무	기안		○			
	재난대비 사무	기안		○			
	재난 응급의료 물품관리	기안	○				
	의무관련 민원처리 사무(안마업소,의료기기, 안경업소)	기안		○			
	화장품관리에 관한 사무	기안		○			
	365안심병동 운영 지원에 관한 사무	기안		○			
	안전상비의약품 판매업소 관리	기안		○			
	진단방사선 장치 및 특수의료장비 신고 관련 사무	기안		○			
	응급의료(자동심장충격기, 구급차 관리 등)	기안		○			
	의료기관 위탁사업 관리(산부인과, 소아청소년과)	기안			○		
보건민원 관리	헌혈 및 장기기증자 신청 관리	기안		○			
	보건민원처리사무(지소·진료소 포함)	기안		○			
	보건지소·진료소 의료사업수입관리 및 진료 실적관리	기안		○			
	보건기관 보건정보시스템 관리	기안		○			
	방사선 운영 및 기자재 관리	기안		○			
	임상병리실 운영 및 기자재 관리(성매개감염병 등)	기안		○			
	기생충, 성병 및 에이즈 관리사업	기안		○			
	검진기관 신고 수리 및 검진기관 관리	기안		○			
	6.25전사자 발굴유해 유가족 DNA 채취사업	기안		○			
	병원선 업무 지원	기안		○			
	국가(자체) 예방접종사업 운영	기안		○			
	예방접종 계획수립 및 위탁계약·관리	기안			○		
	예방접종 이상반응 보고	기안			○		

	예방접종 의약품 관리	기안	○				
	보건기관 의료폐기물 관리	기안		○			
	의료급여 수급권자 일반 검진비 지원사업	기안		○			
	의료지원 업무	기안		○			

<보건소-건강증진과>

단 위 업 무	세 부 사 무 명	기안자 및 전결권자					군수
		업 무 담당자	담당	과장	소장	부군수	
건강증진 관리	건강증진사업 추진계획 수립 및 예산운영	기안			○		
	통합건강증진사업	기안		○			
	심뇌혈관질환예방관리 사업	기안		○			
	금연지원서비스 사업	기안		○			
	금연클리닉 운영 및 관리업무	기안		○			
	국민건강증진법 위반 과태료 부과	기안			○		
	구강보건 사업	기안		○			
	어르신 틀니보급사업	기안		○			
	증장애인 치과진료비지원사업	기안		○			
	방문건강관리사업	기안		○			
	재가 암환자 관리	기안		○			
	지역사회 건강조사	기안		○			
	건강증진사업 전담인력 관리(공무직 등)	기안		○			
	건강증진사업 전담인력 관리(기간제)	기안	○				
건강지원 관리	모자보건사업 계획 수립	기안			○		
	임산부 및 영유아 등록 관리	기안	○				
	산모신생아 건강관리 지원 및 확대지원	기안		○			
	청소년산모 임신·출산 의료비 지원	기안		○			
	난임부부 시술비 지원	기안		○			
	저소득층 기저귀·조제분유 지원	기안		○			
	고위험 임신부 의료비 지원	기안		○			
	선천성대사이상 검사 및 환아관리	기안		○			
	신생아 난청조기진단 및 보청기 지원	기안		○			
	미숙아 및 선천성이상아 의료비 지원	기안		○			
	임산부 철분제·영양제·엽산제 지원	기안	○				
	임산부 및 영유아 영양플러스 사업	기안		○			
	국가암 검진 사업	기안		○			
	암환자 의료비 지원	기안		○			
	취약계층 의료비 지원 사업	기안		○			
	희귀질환자 의료비지원사업	기안		○			

정신건강 관리	정신건강복지 시행계획 및 추진실적	기안			○		
	정신건강사업	기안		○			
	정신질환자 입원 및 퇴원	기안		○			
	정신건강심의(심사) 위원회 운영	기안			○		
	정신건강복지센터 운영	기안		○			
	자살예방 시행계획 및 추진실적	기안			○		
	자살예방사업	기안		○			
	지역 정신응급 대응 협의체 운영	기안			○		
	정신보건시설(정신요양,정신재활) 설치 및 폐지, 변경 신고 등	기안		○			
	정신보건시설(정신요양,정신재활) 종사자 및 입소자 관리	기안		○			
	정신보건시설(정신요양,정신재활) 지도점검 및 운영	기안		○			
	사회복지법인 위반 행정처분 등	기안		○			
	사회복지법인 정관변경 인가	기안			○		
	「정신건강증진 및 정신질환자 복지서비스 지원에 관한 법률」 위반 행정처분	기안		○			
치매관리	치매안심센터 운영	기안			○		
	치매조기검진 및 등록관리사업 운영	기안		○			
	치매환자지원사업 운영	기안		○			
	치매환자 맞춤형 사례관리사업 운영	기안		○			
	치매환자 쉼터 운영	기안		○			
	치매환자 가족지원사업 운영	기안		○			
	치매안심 쉼터 확대 운영(보건지소)	기안			○		
	행복더하기 기억채움터 운영(보건진료소)	기안		○			
	치매예방 및 인식개선사업(교육 홍보)운영	기안		○			
	치매공공후견사업 운영	기안		○			
	치매관리사업 평가 및 시행계획 수립	기안			○		
	치매안심센터 회화분소 운영	기안		○			
	실종 치매노인 발생예방 사업 운영(배회감지기 지원)	기안		○			
	치매안심마을 운영	기안		○			
	치매파트너 및 파트너플러스 양성	기안		○			
	치매 등대지기 치매선도단체 치매안심가맹점 양성	기안		○			
	치매안심센터 지역사회협의체 운영	기안		○			

<관광지사업소>

단 위 업 무	세 부 사 무 명	기안자 및 전결권자				군수
		업 무 담당자	담당	소장	부군수	
관광지관리	관광객의시설이용	카안	—	⊖	—	—
—	관광객의안내및관광질서유지	카안	—	⊖	—	—
—	관광지홍보	카안	—	⊖	—	—
—	공유재산사용허가	카안	—	—	⊖	—
—	관람료및입장료징수	카안	—	⊖	—	—
—	기간제근로자 관리	카안	—	⊖	—	—
—	각종시설공사관리및감독	카안	—	⊖	—	—
관광지운영	당항포관광지시설보완및보수계획	카안	—	—	⊖	—
—	조경및조림관리	카안	—	⊖	—	—
—	공룡나라식물원설치운영	카안	—	⊖	—	—
—	시설및장비유지관리	카안	—	⊖	—	—

〈상죽암군립공원사업소〉

단 위 업 무	세 부 사 무 명	기안자 및 전결권자				군수
		업 무 담당자	담당	소장	부군수	
관리	박물관 시설보완 및 보수계획	기안			○	
	관람객의 시설이용	기안		○		
	관람객의 안내 및 관광질서 유지	기안		○		
	입장료 및 주차료 징수	기안		○		
	박물관 홍보	기안		○		
	시설 및 장비 유지관리	기안		○		
	기간제근로자 관리	기안		○		
	각종 대장 및 일지정리(종합일지 제외)	기안	○			
시설운영	군립공원 조성계획	기안				○
	군립공원 기반조성 및 개발사업추진	기안				○
운영	상죽암군립공원 시설보완 및 보수계획	기안		○		
	시설사용료 징수	기안		○		
	공유재산 사용허가	기안			○	
	조경 및 조림관리	기안		○		

<상하수도사업소>

단 위 업 무	세 부 사 무 명	기안자 및 전결권자				군수
		업 무 담당자	담당	소장	부군수	
상하수도중장기계획	상·하수도 정비기본계획 수립		기안			○
	상·하수도 재정비계획 수립		기안			○
	상·하수도 건설계획 수립		기안			○
	상·하수도 신설, 증설공사	기안			○	
	하수관거 신설 교체공사	기안		○		
	하수처리시설 설치공사		기안			○
수도대행업	상수도대행업자 지정	기안				○
상수도 유지관리	한국수자원공사와 업무 협의	기안		○		
	광역 및 지방상수도 급수시간 조정	기안		○		
	누수탐사 및 수선	기안		○		
	상수도 생활민원 처리	기안		○		
	상수도 시설 유지 관리	기안		○		
	물관리 및 상수도 수질오염방지대책	기안		○		
	상수도 요금 부과 및 징수	기안		○		
	먹는물 공동시설 유지 관리	기안		○		
	저수조 시설 점검 및 청소 지도	기안		○		
	마을상수도 및 소규모급수시설 수질검사	기안		○		
	소독약품 보관 및 배정	기안		○		
	소규모수도시설 지정 및 폐지	기안		○		
	신규급수공사 승인	기안		○		
하수도 유지관리	하수도정비사업 시행	기안				○
	하수도 정비관련	기안		○		
	하수도 유지관리	기안		○		
	하수도요금 부과 징수	기안		○		
	배수시설 설치신고	기안		○		
하수처리시설 운영	공공시설관리 업무 종합 기획,조정		기안			○
	예산회계업무 전반	기안		○		
	하수처리시설 관리운영(고성, 회화, 거류)	기안		○		
	하수슬러지 부숙화시설 운영에 관한 사항	기안		○		
	분뇨전처리시설 관리운영	기안		○		
	분뇨전처리시설 사용료 부과	기안		○		
	중계펌프장 관리운영(수남, 남산, 교사, 당동)	기안		○		

	수질원격감시시스템 관리운영(고성, 회화, 거류)	기안		○		
	마을단위공공하수처리시설 운영	기안		○		
	재이용시설 관리운영	기안		○		
	하수 수질검사 운영	기안		○		
	소방관련 업무	기안		○		
	전기안전 관리 업무	기안		○		
	일반서무	기안		○		
	기타 하수 및 분뇨 처리업무	기안		○		
실적증명	각종 실적증명	기안	○			
시설공사 하자검사	시설공사 하자검사		기안	○		

고성군 조례·규칙심의회에서 의결된 고성군 주택 화재피해군민 지원에 관한 조례 시행 규칙을 이에 공포한다.

고 성 군 수 이 상 군 인

2023년 12월 29일

고성군 규칙 제1267호

고성군 주택 화재피해군민 지원에 관한 조례 시행규칙

제1조(목적) 이 규칙은 「고성군 주택 화재피해군민 지원에 관한 조례」에서 위임된 사항과 그 시행에 관하여 필요한 사항을 규정함을 목적으로 한다.

제2조(정의) 이 규칙에서 사용하는 용어의 뜻은 다음과 같다.

1. “피해군민”이란 「고성군 주택 화재피해군민 지원에 관한 조례」(이하 “조례”라 한다) 제3조제1항에 따른 피해군민을 말한다.

2. “임시거처”란 피해군민이 임시로 거처할 수 있는 임시 주거용 조립주택(조립식 또는 이동식 주택)과 숙박시설을 말한다.

3. “임시거처 지원금”이란 임시 주거용 조립주택과 숙박시설 이용에 필요한 비용을 말한다.

제3조(임시거처 제공) ① 고성군수(이하 “군수”라 한다)는 조례 제4조제1항제1호에 따라 피해군민이 주거시설에서 거주가 곤란한 경우 임시거처 지원금을 예산의 범위에서 지원할 수 있다.

② 제1항에 따른 임시거처 지원금은 최대 200만원까지 다음 각 호의 기준에 따라 지원한다.

1. 임시 주거용 조립주택

가. 지원기준: 1동

나. 지원액: 임차료의 80퍼센트(운반비 포함)

2. 숙박시설: 실비 지급액의 80퍼센트

③ 제2항에 따른 임시거처 지원금은 해당 임시거처의 소유자 또는 관리자 등 관계인에게 지급하여야 한다. 다만, 임시거처 관계인에게 비용 지급이 곤란한 경우에는 피해군민에게 직접 지급할 수 있다.

제4조(주택복구비 지원) ① 군수는 조례 제4조제1항제2호에 따라 다음 각 호의 주택복구비를 예산의 범위에서 지원할 수 있다.

1. 전소: 300만원

2. 반소: 200만원

3. 부분소: 100만원

② 주택복구업무 이행 주체가 주택소유자인 경우 주택소유자에게, 임차인인 경우 임차인에게 지급한다.

제5조(심리회복 지원) 군수는 조례 제4조제1항제3호에 따라 피해군민을 대상으로 「고성군 정신건강복지센터 설치 및 운영 조례」에 따른 고성군 보건소 정신건강복지센터에서 심리회복을 지원할 수 있다.

부 칙

이 규칙은 공포한 날부터 시행한다.

고성군 행정기구 세부분장사무에 관한 규정 일부개정훈령을 이에 발령한다.

고 성 군 수 이 상 군 인

2023년 12월 29일

고성군 훈령 제481호

고성군 행정기구 세부분장사무에 관한 규정 일부개정훈령

고성군 행정기구 세부분장사무에 관한 규정 일부를 다음과 같이 개정한다.

별표 1에서 별표 5까지를 별지와 같이 한다.

부 칙

제1조(시행일) 이 훈령은 2024년 1월 1일부터 시행한다.

제2조(다른 훈령의 개정) 「고성군 청원경찰 복무 및 징계 규정」 별표 2의 부서별란 중 “문화관광과”를 “스포츠산업과”로 하고 “관광지사업소(당항포관광지)”를 삭제하며, “고성공룡박물관사업소”를 “상죽암군립공원사업소”로 한다.

■고성군행정기구세부분장사무에관한규정 [별표1] (개정안)

□ 본청 담당관 · 추진단 · 과의 세부분장사무(제2조 관련)

부서명	사무분야	주요사무
기획예산담당관	기 획	군정 전반의 기획 및 조정
	예산	군정발전 종합계획 수립
	감사	군정조정 위원회 운영
	법무통계	기본운영 계획수립
		도 · 군정보고 및 각종 주요업무보고
		각종 지시사항 처리 및 종합관리
		정책개발에 관한 사항
		제안제도 및 행정제도개선에 관한 사항
		군의회 업무총괄
		의정비 심의에 관한 사항
		설,추석연휴 종합대책 수립
		공약사업추진 총괄
		군정백서 발간
		군정 주요업무 자체평가
		정부합동평가 총괄
		국민청원 업무 총괄
		혁신에 관한 사항 총괄
		적극행정, 협업행정에 관한 사항
		그 밖에 군수가 지정하는 주요정책사업
		지역문제해결 플랫폼 및 사회혁신활동가 관련 사무
		주민건의사업 관리 총괄
		각종 위원회 운영 총괄
		지속가능발전 업무 총괄
		정책실명제 운영
		남해안시대 관련 업무
		경남미래50년 전략사업 총괄
		지역균형발전 사업 총괄
		지역발전투자협약사업 총괄
		지방 재정운용의 종합 기획 및 관리
		예산 편성 · 조정(변경) 총괄 및 예비비 집행 관리

지방교부세 관리
 국·도비 등 보조재원 관리
 지방채 발행, 기채자금의 차입과 상환, 일시차입, 채무부담행위 총괄
 지방보조금의 관리 총괄
 주민참여예산 운영
 공모사업 총괄
 국·도비 보조 공모사업 발굴
 기금운용 관리 총괄
 중기재정계획 및 지방재정 투자 심사분석 관리
 재정운영상황 평가 및 관리(재정분석 및 공시 등)
 기타 지방재정 및 예산운영에 관한 사항
 군 자체감사 실시 및 처분.이행관리
 상급기관 감사의 수감과 처분 이행관리
 비위예방과 조사 및 처분 이행관리
 공무원 비위 등 타 기관 이송민원 조사 및 처분 이행관리
 진정민원 등 조사.처리
 자체감사 개선대책 수립.시행 및 평가
 반부패 청렴도 향상 업무
 공직자 재산등록 업무
 일상감사
 계약심사
 상시모니터링 감사 실시 및 처분
 납세자보호관 업무에 관한 사항
 기타 감사에 관한 사항
 행정심판 수행
 국가·행정·민사 소송 수행
 조례·규칙 제정 및 개·폐, 훈령·예규 등 주요문서 심사
 자치법규 심의, 공포 및 관리
 기타 법제에 관한 사항
 규제개혁 과제 발굴 및 정비
 규제개혁 관련 정부정책 추진
 현장중심의 규제 개혁 추진
 규제완화 추진 실적 평가 대응
 통계홈페이지 운영 및 관리

		통계연보 발간·관리 행정지도 제작·관리 통계조사 실시 인구동향조사 각종 통계 관리
인구청년추진단	인구정책 청년정책 소통홍보 고향대외협력	인구종합계획 및 저출산·인구감소 대응계획 수립 인구증가시책 발굴 및 추진 저출산 인식개선교육 및 홍보 인구감소지역대응 기본계획 및 시행계획 수립 첫만남이용권 지원 지방소멸대응기금 투자계획 수립 지방소멸대응추진단 구성 및 운영 유스호스텔 건립에 관한 사항 총괄 청년지원시책 발굴 및 추진 청년센터 운영 청년정책협의체, 청년단체 네트워크 활성화 지역주도형 청년일자리 사업 청년일자리사업 공보행정에 관한 종합기획 및 계획 수립 군정소식지 및 각종 홍보간행물 발행·배부 전시 홍보 및 매체 동원에 관한 사항 공보 발행 및 공고·고시업무 각종 행사 사진촬영 및 기록물 관리 디지털 공보영상 콘텐츠 제작 및 촬영 군정 홍보대사 및 홍보위원 육성·관리 보도자료 작성 및 관리 정기 간행물(신문 등) 구독계획 수립 운영 언론인·언론단체 협조체제 유지 및 관리 언론중재사항 조정 군정관련 신문, TV보도에 관한 내용 관리 기타 홍보 및 공보행정에 관한 사항 고향사랑기부제에 관한 사항 재외향우, 출향인 등 지원 및 관리에 관한 사항
행정과	행정	하부 행정기관의 지도감독, 리 행정지도 육성

인사	행정구역 조정
후생단체	선거 및 국민투표
정보관리	전국 시장,군수,구청장협의회에 관한 사무
통신관리	평통협의회 업무지원
비서실	일제강점하 강제동원피해 진상규명 업무 추진
	과거사 진실규명 및 업무추진에 관한 사항
	군정여론 수집 · 분석 및 종합관리
	본청 및 읍면의 존치 · 이관사무 조정
	3개 국민운동단체 지원 관리
	부서소관 사회단체업무 지원
	국제도시간 자매결연 및 교류사업 추진
	타부서 외국교류업무 지원
	국내 교류협력 추진에 관한 사항
	전국시도지사협의회(지방국제화지원실) 업무
	마을회관 및 새마을회관 관리 및 지원
	지방분권에 관한 사항
	자치경찰제 관련 서무
	지방이양사무 조사 발굴
	주민자치회 및 주민자치위원회 운영에 관한 사항
	주민자치센터 설치 및 운영지원
	기타 주민자치에 관한 사항
	본청 및 직속기관 · 사업소 · 읍면의 조직 및 정원관리
	공무원의 임용 · 징계 · 상훈업무
	인사위원회 운영
	소청업무
	공무원 교육훈련 · 파견
	공무직근로자 채용
	기간제근로자 채용심의
	공무직근로자 복무관리 및 단체교섭
	각종 의식 및 행사진행 총괄
	문서수발 및 통제
	공인 및 사무관리, 보안업무
	기록관 운영
	기록물관리 지도.감독지원

공무원의 복무 관리 감독
 공무원 후생복지
 공무원 보수(봉급, 수당, 복리후생비 등)
 공무원 맞춤형 복지제도 운영 · 관리
 직장보수교육 및 소양증진
 군민의날 행사(문화체육부문 제외) 및 군민상에 관한 사항
 행정사 등록 및 관리
 구내식당 운영
 공무원단체 운영지원 · 협의
 단체교섭 및 단체협약 체결
 기타 공무원단체 지원에 관한 사항
 행정정보 공개 업무
 지역정보화기본계획 및 시행계획 수립
 새울행정시스템 등 각종 행정정보시스템 관리운영
 정보기술 아키텍처(EA) 및 정보자산관리
 군민, 공무원 정보화교육 및 정보격차해소 업무
 온나라시스템 및 통합 메시징시스템 관리운영
 개인정보보호보호 및 정보보안 업무
 고성군 웹사이트 구축 운영 및 앱 관리
 지방행정정보시스템(내고장살림) 운영
 공공데이터 개방 및 모바일 행정업무
 상용 소프트웨어 관리 및 정보화사업 사전협의 업무
 행정정보화장비(PC, 프린터 등) 운영관리
 고성군 소셜네트워크서비스(SNS) 운영
 지역정보화업무
 군 정보화교육장 및 정보통신시스템실 관리
 정보통신업무 계획 수립
 정보통신시스템 구축 및 운영
 정보통신 보안관리
 인터넷 보안 및 방화벽 관리
 네트워크시스템 장비 운영관리
 IP교환시스템 운영관리
 행정장비(팩스) 운영관리
 전화안내 및 청내 방송지원

		각종 통신시설 공사 감독 건축물 통신시설 설계검토 및 사용전 검사 군수 수행 및 비서실 운영
재 무 과	세정 부과 세입징수 경리 재산	세수증대 종합기획 수립시행 지방세심의위원회 운영 세무조사 및 탈루세원 발굴 취득세(부동산, 차량) 신고 및 부과 등록면허세 신고 및 부과 자동차세 부과 및 과세자료 관리 담배소비세 부과 및 과세자료 관리 지역자원시설세 부과 및 과세자료 관리 지방소득세(법인세분), 지방소득세(특별징수) 신고 및 부과 지방소득세(양도소득), 지방소득세(종합소득) 신고 및 부과 세정일반행정 세무전산관리 지방세 비과세·감면신청서 처리 및 사후 관리 지방세 구제업무(과세전 적부심사청구, 이의신청, 심판청구)처리 지방세 관련 행정소송업무 처리 지방세 지출(비과세, 감면) 보고서 작성 세입 총괄 관리 세입결산 일반회계 총괄징수부 정리 수입일계표 관리 과오납 환급 세외수입 정보시스템 총괄 관리 자금배정 채권현황 보고 기부금관리 금고 및 자금관리 주택시가조사 추진계획 수립 건물현황 및 주변특성 조사 주택시가 전산입력 및 시가산정 개별주택가격 결정·공시 및 개별통지 업무 이의신청 접수 및 재산정 업무

기타 개별주택가격 평가업무에 관한 사항
 재산세 부과(주택, 토지, 건축물, 선박 등)
 지방세 과세시가 표준액 조사 및 선정
 주민세 부과 및 과세자료 관리
 지방세 체납액 징수 및 관리
 세외수입 체납액 징수 및 관리(독촉장은 담당부서에서 발송)
 압류재산 공매 및 채권압류 추심
 압류처분, 결손처분, 징수유예
 공공기록 정보등록 및 해제
 체납고지서 일괄 발송
 출국금지, 명단공개, 관허사업제한
 체납차량 번호판 영치활동
 교부청구 및 채권계산서 작성, 배당금 수령
 회생 및 파산관리, 제2차 납세의무자 지정
 세출예산 정리 및 결산
 잡종금 유가증권의 수납보관
 도급계약
 원천징수 불입
 세입세출외 현금관리
 사업소·읍·면의 일상경비 정산심사
 복식부기 사업추진 및 기본계획 수립
 복식부기에 의한 통합재무보고서 및 일반결산서 작성
 복식부기 회계정보시스템(DAIS) 운영
 복식부기 회계제도 운영관리
 재정상태보고서 작성을 위한 기초자산 및 부채 실사
 복식부기 관련자료 수집 및 확산교육
 기타 복식부기 회계업무 확산보급에 관한 사항
 공유재산 관리계획 수립
 공유재산 총괄관리
 공유재산 취득, 처분, 대부(사용)허가
 공유일반재산 관리
 도유일반재산 관리
 은닉공유재산 색출
 공유재산 공제등록

		<p>신청사 건립에 관한 사항 총괄</p> <p>청사정비 계획수립</p> <p>청사 및 관사 유지관리 및 보수</p> <p>청사부설주차장 운영.관리</p> <p>물품관리총괄</p> <p>그 밖에 공유재산 관리에 관한 사항</p> <p>공용차량 구매 매각</p> <p>공용차량 배차신청</p> <p>공용차량 정수 관리</p>
주민생활과	<p>복지기획</p> <p>희망복지지원</p> <p>통합조사관리</p> <p>기초생활</p>	<p>지역사회보장계획수립 및 평가</p> <p>의사상자·국가유공자·보훈대상자(단체) 관리 및 지도</p> <p>참전유공자 지원 및 관리</p> <p>보훈시설관리</p> <p>재해구호(이재민 구호금품 지급 등)</p> <p>지역사회보장협의체 운영 및 지원</p> <p>지역사회서비스 투자사업(보육바우처, 장애인활동보조, 노인돌보미바우처사업 제외)</p> <p>보훈행사추진</p> <p>고성군종합사회복지관 운영 및 관리</p> <p>읍·면 복지회관 운영관리에 관한 사항</p> <p>주민서비스 민관협력사업 추진</p> <p>사회취약계층 긴급복지지원 업무</p> <p>지역복지자원의 발굴·동원·연계 및 관리</p> <p>서비스 제공기관간 연계체계 구축</p> <p>지역육구조사 및 서비스 제공계획 수립</p> <p>이웃돕기, 후원 결원, 사회복지공동모금회 관리</p> <p>통합사례관리</p> <p>통합사례관리사 관리</p> <p>생활공감정책 운영</p> <p>자원봉사센터 운영 및 자원봉사단체 관리</p> <p>120자원봉사대 봉사활동 지원</p> <p>읍.면 희망복지 추진업무 총괄</p> <p>방문형서비스 협력</p> <p>복지대상자 신규조사</p> <p>신규신청자 이의신청 처리</p>

		<p>상담실 운영(각종 서비스 신청접수 및 상담)</p> <p>행복e음 총괄 운영 관리</p> <p>희귀난치성질환자 소득 재산 조사</p> <p>사회복지대상자 전출입 관리</p> <p>복지대상자 정기 공적자료 확인 조사</p> <p>복지대상자 중지, 변경 등에 대한 조사 및 관리</p> <p>부양의무자의 부양여부 조사 및 판정</p> <p>기초생활보장업무 계획수립 추진</p> <p>기초생활보장 급여지원 및 수급자 관리</p> <p>부정수급자 보장비용 징수</p> <p>지방생활보장위원회 개최 및 운영</p> <p>저소득주민 지원업무에 관한 사항</p> <p>저소득주민 건강보험료 및 장기요양보험료 지원</p> <p>사회복지특별회계(자활사업계정, 의료급여사업계정)</p> <p>조건부수급자 관리 및 자활지원계획 수립·시행</p> <p>자활사업 대상자 선정 및 관리</p> <p>지역 자활센터 관리</p> <p>저소득주민 및 자활기업 자금대여지원</p> <p>자산형성지원</p> <p>가사·간병 방문지원 사업</p> <p>의료급여대상자 선정, 권익구제</p> <p>의료급여관리사 관리</p> <p>의료급여수급자 사례관리</p> <p>노숙자·행려환자 관리</p> <p>정부양곡할인지원</p>
복지지원과	<p>여성친화</p> <p>노인복지</p> <p>장애인복지</p> <p>노인시설</p>	<p>여성·가족 복지행정 계획 수립 및 조정</p> <p>여성친화도시 조성 및 운영</p> <p>여성 역량강화 사업</p> <p>성별영향평가</p> <p>여성친화도시 사업추진 법·제도 정비</p> <p>젠더거버넌스 운영</p> <p>여성친화 지역특성화사업 발굴 및 추진</p> <p>여성 취·창업 지원 및 활성화 지원</p> <p>여성 지역사회 활동 지원 및 활성화 사업</p>

여성 안전증진사업
 가족친화환경조성사업
 양성평등사업 운영
 군 주요 위원회 여성참여 관리
 여성주간 및 여성 관련 행사 운영 지원
 고성군양성평등정책시행계획수립 및 추진
 가정폭력·성폭력방지 및 피해자지원, 재발방지사업
 성매매·여성폭력근절지원사업, 가정폭력상담소 운영
 공공기관 성희롱 및 성매매예방사업
 여성폭력방지 지역연대 운영
 여성관련활동단체 업무지원 및 육성지도
 건강가정다문화가족지원센터 운영
 건강가정육성지원
 한부모가정 양육지원
 다문화가족 지원
 결혼중개업등록 및 지도 관리
 청소년한부모 및 미혼한부모 자립지원
 노인복지행정 계획수립 및 조정
 고령친화도시 조성
 노인여가활동 지원
 노인복지시설 운영 및 법인(노인) 관리
 노인단체 운영 및 지원에 관한 사항
 노인의날 등 경로 행사에 관한 사항
 노인여가시설 등록 및 관리에 관한 사항
 경로당 지원에 관한 사항
 노인건강진단 등 노인보건사업 지원
 노인장기요양기간지정(갱신) 및 관리
 기초연금 지원 및 관리에 관한 사항
 재가노인복지 사업에 관한 사항
 노인일자리 및 사회활동지원 사업에 관한 사항
 노인맞춤돌봄서비스 지원에 관한 사항
 홀로사는 어르신 공동생활가정 운영지원
 무료경로식당 운영지원
 노인 돌봄 인력 지원에 관한 사항

행복 빨래방 설치 운영
 지역봉사원 활동 지원
 시니어클럽 운영 지원
 어르신 여가 그가 놀이터 설치 운영
 노인대학 운영 지원
 노인장기요양인정 이용 관리에 관한 사항
 독거노인 응급 안전 안심서비스 지원에 관한 사항
 기타 노인복지업무에 관한 사항
 장애인 복지행정 계획수립에 관한 사항
 장애인 단체(센터) 지원 및 관리
 장애인복지시설 운영 및 관리
 장애인연금, 장애수당 지원 및 관리
 장애인 등록 및 인식개선에 관한 사항
 장애인활동지원사업에 관한 사항
 장애아동가족지원사업에 관한 사항
 발달장애인지원사업에 관한 사항
 장애인일자리사업에 관한 사항
 장애인재활사업 지원
 장애인 생활편의제공사업 지원
 장애인편의시설설치 지원
 장애인전용주차구역 관리
 중증장애인도우미 지원사업
 중증장애인목욕탕 운영 및 관리
 중증장애인생산물품 우선 구매에 관한 사항
 기타 장애인복지에 관한 사항
 경로당(마을회관) 확충에 관한 사항
 노인복지시설 기능보강에 관한 사항
 장사시설의 수급에 관한 종합계획의 수립·시행에 관한 사항
 선진장사시설 계획의 수립에 관한 사항
 장사시설 기능 보강 사업
 화장장 주변마을 환경정비 사업
 매장·화장 개장 등 장사업무에 관한 사항
 공설화장장 설치 및 관리 운영에 관한 사항
 공설공원묘지 설치 및 관리 운영에 관한 사항

		<p>공설불안시설 설치 및 관리 운영에 관한 사항</p> <p>자연장지 조성 및 설치에 관한 사항</p> <p>사설묘지 설치 신고 및 허가(변경) 신청에 관한 사항</p> <p>화장시설 및 불안시설 설치 신고에 관한 사항</p> <p>자연장지 조성 신고 및 허가(변경) 신청에 관한 사항</p> <p>무연고 사망자 관리</p> <p>분묘의 개장 신고 및 허가에 관한 사항</p> <p>장례식장 영업신고 관리</p>
교육청소년과	<p>평생학습</p> <p>보육돌봄</p> <p>아동친화</p> <p>청소년</p>	<p>교육지원 종합계획 수립 및 지역교육발전 시책 개발</p> <p>초.중.고 학교육성 및 지원에 관한 사항</p> <p>지역인재 육성 및 교육환경 개선사업</p> <p>서민자녀 교육지원사업(바우처 및 맞춤형)</p> <p>학생 진로탐색 및 자유학년제 지원</p> <p>(재)고성교육재단 운영 지원</p> <p>평생학습 총괄 기획 및 관리</p> <p>평생학습 프로그램 개발 및 운영</p> <p>고성아카데미 운영</p> <p>평생교육 기반 조성사업</p> <p>평생교육협의회 및 평생학습 동아리 육성 지원</p> <p>작은학교살리기 사업</p> <p>행복교육지구 운영</p> <p>찾아가는 문해교실 운영</p> <p>찾아가는 실버놀이교실 운영</p> <p>평생학습도시 지정</p> <p>기타 교육지원 및 군민 평생학습에 관한 사항</p> <p>영아수당, 양육수당 및 보육료 지원</p> <p>보육사업 계획 수립 및 시행</p> <p>어린이집 설치 및 폐지에 관한 사항</p> <p>아이돌보미 지원사업</p> <p>어린이집 운영 지도·관리</p> <p>보육교직원 관리</p> <p>장난감도서관 및 공동육아나눔터 설치 및 운영에 관한 사항</p> <p>온종일돌봄 계획 수립 및 다함께돌봄센터 설치 및 운영지원</p> <p>아동복지 종합계획수립에 관한 사항</p>

		<p>아동친화도시 전략계획 수립</p> <p>아동권리 교육 및 홍보</p> <p>지역아동센터운영 지원</p> <p>아동복지시설 지원 및 지도관리</p> <p>아동급식 지원에 관한 사항</p> <p>가정위탁아동 및 입양아동에 관한 사항</p> <p>요보호아동 자립지원에 관한 사항</p> <p>경계선 지능아동 지원에 관한 사항</p> <p>아동수당 지원</p> <p>아동발달지원계좌(디딤씨앗통장) 지원</p> <p>마을 어린이놀이터 관리에 관한 사항</p> <p>아동학대 신고접수, 조사, 보호계획수립 등에 관한 사항</p> <p>드림스타트 취약계층 및 사각지대아동 통합사례관리</p> <p>드림스타트 아동 맞춤형 통합서비스 지원 및 지역자원 연계에 관한 사항</p> <p>드림스타트 지원 기구 구성 및 운영</p> <p>기타 아동복지에 관한 사항</p> <p>청소년문화의집 관리, 수련프로그램 및 자치.운영위원회 등 운영</p> <p>청소년방과후아카데미 관리 및 운영</p> <p>청소년상담복지센터 관리 및 운영</p> <p>지역사회청소년통합지원체계(CYS-Net) 운영 및 활동지원</p> <p>청소년동반자 운영</p> <p>청소년동아리지원사업 및 청소년어울림마당 운영</p> <p>소외계층 청소년 국제교류 지원</p> <p>청소년 보호 및 선도활동 건전육성 활성화에 관한 사항</p> <p>중고생 무상교복 지원</p> <p>청소년수련시설 설치 및 허가, 등록 등에 관한 사항</p> <p>청소년 수련관 운영</p> <p>기타 청소년복지에 관한 사항</p>
열린민원과	<p>일반민원</p> <p>지적</p> <p>지적재조사</p> <p>토지정보</p> <p>위생</p>	<p>민원행정의 종합기획 수립시행</p> <p>주민고충, 불편사항 상담 협조해결</p> <p>민원서류 접수 및 관리(법정민원, 국민신문고, 정부24 등)</p> <p>민원행정 제도개선</p> <p>민원조정위원회 운영</p> <p>주민등록·인감증명·본인서명사실확인, 가족관계등록업무에 대한 사항</p>

자동차 등록 관리 및 과태료 부과·징수
 건설기계 등록 관리 및 과태료 부과·징수
 여권업무에 관한 사항
 외국인등록업무
 기타 민원 처리에 관한 사항
 원스톱민원처리 안내 및 상담
 무인민원발급기 관리
 다수인 관련 민원 총괄
 지적공부 관리
 토지 이동지 정리(분할, 합병, 지목변경, 등록전환 등)
 측량기준점(삼각점, 통합기준점, 수준점, 지적기준점) 조사 및 관리
 지적측량 성과검사 업무
 지적서고 관리
 등록사항 정정대상토지 관리
 측량 및 지형지물 변동조사 업무
 부동산행정정보 일원화 자료정비
 바다로 된 토지의 등록 말소
 축척변경 업무
 지적 소송업무 수행
 지적문서전산화사업
 토지의 조사 및 등록
 토지출입 증명서 발급 및 관리
 지적업무 홍보
 지적정리 결과 통보서 작성 및 통지
 지적측량준비도 승인 및 제공
 지적측량수행자 지도 점검
 확정측량 성과검사 업무
 도시개발사업 토지이동 신청관리
 불합리한 리·동간 행정구역 지적공부 경계 정비
 지적재조사사업 실시계획 수립 및 지구 선정, 지정 신청
 사업지구 주민설명회 개최
 토지소유자 지구지정 동의서 징구
 토지소유자협의회 구성 및 운영 지원
 측량기준점 선점 및 측량성과 검사

지적재조사 사업지구 지구계 분할
 사업지구 경미한 변경 신청 및 관리
 3D 입체 항공영상 및 정사영상 제작
 국유재산 대부현황 조회 및 조사
 지목변경 대상지 인허가 서류 확인 및 조서작성
 부서간 협업사항 추진 및 관리
 지적재조사업 책임수행기관 선정 및 위탁 관리
 지적재조사 일필지 경계점 수정 및 현지조사
 토지소유자 현장입회 및 경계 설정 설명
 지적확정예정조서 통지 및 의견 접수
 우편물 반송 공시송달 공고
 경계결정위원회 운영
 조정금 산정 감정평가 의뢰
 지적재조사위원회 운영
 조정금 산정 결과 통지
 지적재조사 측량성과 검사 및 교부
 지적재조사 조정금 지급·징수 관리
 지적재조사 사업완료 공고
 사업완료에 따른 지적공부정리 및 등기촉탁
 과년도 조정금 압류 및 공탁 관리
 지적재조사 행정시스템 운영관리
 세계측지계 좌표변환 사업추진
 그 밖에 지적재조사 업무에 관한 사항
 개별공시지가 열람 공고 및 결정 공시
 외국인 부동산 취득 신고 및 허가 업무
 고성군부동산가격공시위원회 운영
 지가조사반 편성 및 개별공시지가 조사·산정
 토지거래허가에 관한 업무
 부동산 거래 신고 및 검인
 부동산 거래 신고 위반 과태료 부과·징수
 개발부담금 관리
 공인중개사(업)에 관한 사항
 부동산실명법 위반 과태료 및 과징금 부과·징수
 공간정보 장기계획 수립 및 시행

		공간정보 보안 및 심의 도로기반시설물 실무협의회 운영 지하시설물 전산화사업 추진 및 유지관리 GIS시스템 관리 수치지형도 및 항공사진 관리 도로명주소 부여 관리 건물번호 부여 관리 주소정보위원회 운영 주소정보시설물 관리 운영 국가기초구역 설정 및 관리 국가주소정보시스템 운영관리 지적전산 자료 관리 지적공부 관리 부동산 등기용 등록번호 부여 지명위원회 운영 지적정보 공동활용 사용자 권한 관리 식품 및 공중위생업소 지도단속 계획 수립 식품·공중위생업소 허가(신고) 및 출입검사 부정·불량식품 단속 어린이 식생활 안전관리 모범·위생등급제 지정관리 위생관련 위반업소 행정처분, 과징금·과태료 부과징수 위생관련 단체 관리 소비자 식품·공중위생 감시원 운영 식중독예방 및 관리 유통식품 및 식재료 수거검사 어린이급식관리지원센터 운영 위생용품제조업 관리 식품진흥기금 관리 음식문화개선사업 및 좋은식단관리 위생업소 지원
문화관광과	문화예술	문화예술정책 추진
문화예술과	관광진흥	문화예술행사 기획 및 조정
	관광기반	문화예술공간 확충 및 문화기반시설지원

문화유산정책
문화유산관리
고성박물관

문화예술단체 관리 및 지원
제정구 커뮤니티센터 및 생가 관리운영
동부도서관 및 작은도서관 지원 및 관리
공연장 등록
작은영화관 운영
출판 및 인쇄업등록, 신고, 허가
영화·비디오물 관리 및 게임·음악(유통관련)산업진흥에 관한 사항
문화예술분야 육성 및 지도
종교단체 관리

~~관광행정 종합기획 조정~~
~~관광마케팅 전략수립 및 추진~~
~~관광홍보사업 및 관광상품 개발~~
~~자치단체 관광교류 업무 추진~~
~~관광사업체 등록 및 지도감독~~
~~관광콘텐츠 개발 및 관리~~
~~관광박람회 및 팸투어 운영~~
~~문화관광해설사 양성 및 관리~~
~~단체관광객 유치 인센티브 지원~~
~~관광동향 분석 및 관광객 이용 통계~~
~~코리아둘레길 관련 업무~~
~~관광활성화를 위한 한달살이 사업~~
~~야영장 등 시설개보수 지원사업~~
~~관광두레 사업 관리 및 지원~~
~~생태녹색관광사업 추진~~
~~관광시설물 유지관리~~
~~관광종합개발계획 수립 및 추진~~
~~관광자원 개발 및 사업 추진~~
~~해양치유단지 조성 계획수립 및 사업 추진~~
~~해양치유센터 건립~~
~~해양치유 사업화 모델 개발~~
~~해양치유 협의체 구성 및 운영~~
~~해양치유자원 발굴 및 관리~~
~~해양치유 BI개발 및 홍보~~
~~해양치유 프로그램 콘텐츠 개발 및 운영~~

		해양치유 전문인력 양성 기타 해양치유 관련사업 추진 문화유산 관리보존 및 종합계획 수립시행 문화유산 보수사업 추진 및 보호관리 가야고분군(고성 송학동고분군) 유네스코 세계유산 관리 및 추진 세계유산등재 정책사업 및 국비사업 관리 국가사적 지정·관리 및 보수 정비 사업(종합정비계획 및 관리계획) 가야사 정비·복원사업 추진(종합정비계획 및 관리계획) 역사문화권 정비법 운영 및 지원 소가야 역사도시 종합정비사업 및 선도지구 선정 가야사 사적, 비지정 가야문화재 조사·연구 고성송학동고분군 관리 문화유산 활용 공모사업 전통사찰 보수 및 정비 사업 가야문화권 협의회 운영 국가무형문화유산 보수 및 관리 문화유산 지정 및 해제 문화유산 현상변경, 영향검토 등 허가 업무 매장문화유산 관련업무 기타 문화재 관련업무 고성박물관 운영계획 수립 및 시행 고성박물관 시설유지 및 관리 고성박물관 학술자료관리 및 수집(전시물, 소장유물 포함) 송학동 고분군 유지관리 고성탈박물관 관리·운영에 관한 사항
관광진흥과	관광정책 생태관광 관광개발 해양관광	관광행정 종합기획 및 마케팅 전략수립 고성문화관광재단법인업무 관리, 운영업무에 관한 사항 관광홍보사업 및 관광상품 개발 자치단체 관광교류 업무 추진 관광사업체 등록 및 지도감독 관광콘텐츠 개발 및 관리 관광박람회 및 팸투어 운영 문화관광해설사 양성 및 관리 단체관람객 유치 인센티브 지원

관광동향 분석 및 관광객 이용 통계
 코리아둘레길 관련 업무
 소규모 축제 관련업무
 유원시설업 관리
 관광활성화를 위한 한달살이 사업
 야영장 등 시설개보수 지원사업
 관광두레 사업 관리 및 지원
 관광시설물 유지관리
 관광자원 기반시설 유지관리
 관광종합개발계획 수립 및 추진
 관광자원 개발 및 사업 추진
 생태녹색관광 자원개발사업 추진
 탐방로 안내체계 구축사업 추진
 문화관광 자원개발사업 추진
 당항포관광지 개발 종합계획 수립 및 시행
 당항포관광지 개발 및 조성사업 추진
 당항포관광지 시설 개보수사업
 해양치유 권역 활성화 계획 수립 및 사업추진
 해양치유센터 건립
 해양치유 사업화 모델 개발
 해양치유 협의체 구성 및 운영
 해양치유자원 발굴 및 관리
 해양치유 BI개발 및 홍보
 해양치유 프로그램 콘텐츠 개발 및 운영
 해양치유 전문인력 양성
 기타 해양치유 관련사업 추진
 자란만 관광지 지정 및 조성계획 수립
 남부권 광역관광 개발계획 관련 업무
 고성만 관광자원 개발사업 구상 및 시행
 해양 관광자원 개발계획 수립 및 추진
 해양관광자원 기반시설 유지관리
 생태녹색관광사업 추진
 독수리 천연기념물 관리 및 고성독수리 생태복원센터 건립및 관리
 마동호 습지관리 및 보전

		■ 생태관광지 지정 및 운영
스포츠 산업 과	체육행정 스포츠마케 팅 해양레포츠 체육시설	<p>체육행사기획 및 체육진흥사업</p> <p>체육회 및 체육단체 지원 및 관리</p> <p>군단위 체육행사 지원</p> <p>장애인 체육 지원사업</p> <p>공공스포츠클럽 관리</p> <p>스포츠 마케팅 관련사무</p> <p>스포츠산업육성 관련 사무</p> <p>스포츠산업육성지원센터 관리</p> <p>전국대회, 도단위 대회 유치 및 지원</p> <p>전지훈련팀 유치</p> <p>신고체육시설업 신고 및 관리</p> <p>스포츠강좌 이용권 사업</p> <p>해양레포츠아카데미 관리 및 운영</p> <p>해양마리나 조성사업 및 시설 운영관리</p> <p>해양 레저스포츠 학교 운영</p> <p>체육시설기반 확충사업</p> <p>문화체육센터 운영 및 관리</p> <p>읍면단위 체육시설물 설치 및 관리</p> <p>공공체육시설물 관리 및 운영</p>
환 경 과	환경정책 환경지도 기후대기 자원순환 환경시설	<p>환경보전 종합계획 수립·시행, 환경보전정책</p> <p>환경개선부담금 부과·징수</p> <p>환경영향평가 및 사전환경성 검토</p> <p>수질, 대기, 지하수 측정망 운영</p> <p>야생조수보호, 수렵업무 및 밀렵단속</p> <p>지속가능발전 업무 총괄</p> <p>폐기물처리관련 인허가</p> <p>울대농공단지 공공폐수처리시설 설치·관리</p> <p>개인하수처리시설설치신고 및 지도·점검 관리</p> <p>민간단체 환경보전활동 지원사업 추진</p> <p>동물원 인허가</p> <p>수질·대기·소음·진동 배출시설 인·허가</p> <p>낙동강 수계 관련업무</p> <p>특정도서 및 습지 관리</p>

잔류성유기오염물질 인허가
 고형연료 사용 관련 인허가
 토양오염측정망 운영
 토양오염 유발시설 설치신고 및 지도·점검
 환경신문고 운영·관리
 배출업소 및 기타 수질오염원 지도·점검
 배출업소 행정처분 및 배출부과금 부과·징수
 분뇨등 관련영업자 등록 및 지도·점검
 폐기물관련 사업장 지도·점검
 악취배출사업장 지도·점검
 잔류성유기오염물질 지도·점검
 골프장 농약사용량 및 잔류량검사
 미세먼지 종합 관리
 인공조명에 의한 빛 공해 관리
 실내공기질 관리 및 환경관리인 교육
 기후변화일반(그린스타트, 탄소포인트제, 온실가스, 탄소배출권거래제)
 친환경자동차 보급 업무
 슬레이트 시설물 처리 지원
 석면해체 사업장의 주변 환경 관리
 석면피해자 구제 및 급여 관리
 비산먼지, 특정공사 발생사업장 지도·점검
 생활소음·진동 지도·점검
 생활악취 지도·점검
 운행차 배출가스 저감사업 추진(노후 경유차 폐차지원 등)
 운행차 배출가스·소음 단속
 어린이 활동공간 관리
 물놀이형 수경시설 관리
 확인검사대행자 등록 및 지도·점검
 청소행정 업무 전반
 쓰레기종량제 및 자원재활용 업무
 생활폐기물처리시설 설치
 음식물쓰레기 관련업무
 일회용품 사용규제 관련 업무
 자연보호 업무 및 행락질서 관련 업무

		<p>공중화장실 관리</p> <p>생활폐기물 처리시설 관리운영</p> <p>생활폐기물 처리시설 주변지역 지원사업</p> <p>폐기물 매립·소각시설 유지관리</p> <p>재활용기반시설 유지관리</p> <p>침출수 처리시설 유지관리</p>
해양수산과	<p>수산행정</p> <p>어업생산</p> <p>연안관리</p> <p>해양보전</p> <p>어업지도</p> <p>어촌개발</p>	<p>수산진흥 종합기획 시행</p> <p>어선 건조·개조·발주허가, 어선등록업무</p> <p>어업인후계자 및 전업어가 육성관리</p> <p>어선어업인 지원사업 및 사후관리</p> <p>수산조정위원회 운영</p> <p>수협 및 어촌계에 관한 사항</p> <p>어선어업 허가·신고</p> <p>수산 재해예방 업무 총괄</p> <p>수산가공업 관련업무</p> <p>수산물 유통 및 안전성에 관한 업무</p> <p>수산물 산지가공 및 수출·유통관련 사업</p> <p>농어촌진흥(발전)기금</p> <p>해양수산사업 예산신청</p> <p>어업인 교육지도에 관한 사항</p> <p>영어조합법인 관련 업무</p> <p>조건불리지역 수산직불제 사업</p> <p>FTA 피해보전직불 및 폐업지원 사업</p> <p>산업기능요원 관련업무</p> <p>수산물축제 관련업무</p> <p>타 담당에 속하지 않는 업무</p> <p>어장이용 개발계획 업무</p> <p>어업면허 처분에 관한 사항</p> <p>양식어업권 및 정치망어업권 관리지도</p> <p>어업권 등록(이전, 말소, 설정 등) 처분·관리</p> <p>수산 증양식관련 사업 추진</p> <p>적조피해예방에 관한 사항</p> <p>어장피해 예방 및 재해복구사업</p> <p>면허, 허가어장 청소 및 관리</p>

시험·교습어업 및 수산동식물 이식 승인 업무
 육상 양식어업 허가 및 관리
 양식장 관리선 지정 및 사용승인
 종자생산어업 허가 및 관리
 내수면 양식어업 관리 및 자원조성
 구획어업 허가 및 관리
 패류독소 피해예방지도(총괄)
 대구수정란 방류 및 자원회복
 친환경 양식어업 육성사업 지원
 수산종자 매입 방류사업 추진
 수산용 의약품 공급 및 양식수산물 재해보험 지원
 유어장 지정 및 관리업무
 어장 실태조사 및 수산종묘 입출하신고 업무
 양식용 기자재 및 굴폐각 자원화 사업
 친환경에너지 보급 및 친환경 부표보급사업
 공유수면 관리(구거제외), 유·도선(내수면)장 관리
 수산자원 보호구역 관련업무
 연안관리 지역계획 및 관리업무
 연안정비사업 추진
 도서개발사업 계획수립 및 추진에 관한 사항
 어항수축사업 및 유지관리, 인공 어초시설 사업
 어촌종합개발사업 및 어촌뉴딜사업
 부잔교 및 인양기 설치
 어항시설 점용사용허가 및 신고 업무
 해양레저 시설관련 사무
 해양공간 통합관리
 귀어귀촌 관련업무
 해양오염 방지 종합대책 추진
 해양오염 방제장비 및 시설물 설치·관리
 폐유저장시설 관련 업무
 자율관리공동체 육성
 어업폐기물 처리에 관한 사항
 연근해 침적폐기물 처리사업 추진
 양식어장 정화 사업 관련

		<p>어촌체험마을 업무에 관한 사항</p> <p>해양쓰레기 선상집하장 설치</p> <p>방치폐선 처리사업 추진</p> <p>해양폐기물 정화사업 추진</p> <p>해파리 및 불가사리 구제사업 추진</p> <p>미 FDA지정해역 위생관리</p> <p>양식어장 위생관리</p> <p>바다유입쓰레기 사전차단시설 설치 및 유지관리</p> <p>조업중 쓰레기 수매 및 방치 페스트로폼 수매 추진</p> <p>자원화시설 감용장 운영관리</p> <p>낚시터 환경개선사업</p> <p>어업지도선 관리 및 안전조업 지도</p> <p>불법어업 사법처분 및 행정처분에 관한 업무</p> <p>어업질서 확립대책 추진 및 어선안전조업지도 업무</p> <p>낚시어선업 신고 및 관리 업무</p> <p>동력수상레저기구 등록 및 관리 업무</p> <p>연안사고 예방대책 관련 업무</p> <p>원산지표시 지도 단속 업무</p> <p>무인도서 관련업무</p> <p>수산자원 보호 및 어업질서 확립</p> <p>수산관계법령 위반자 행정처분 및 사법처리</p> <p>수난구호 참여자 지원에 관한 업무</p> <p>스마트양식 클러스터 조성사업</p> <p>어촌뉴딜사업</p> <p>상괭이 해양생물보호구역 관리</p>
녹지공원과	녹 지 산림 산지자원개발 공원관리 산림휴양	<p>산림종합계획수립</p> <p>녹색휴식공간 조성 사업(쉼터)</p> <p>녹지네트워크 구축 사업(가로수)</p> <p>도시숲 조성사업</p> <p>보호수 및 마을정자목 정비 · 관리</p> <p>산림내 토석, 토사 채취허가(신고) 및 관리</p> <p>임업 통계에 관한 사항</p> <p>임업단체 육성 및 지도관리</p> <p>전문 임업인 육성 및 임업기술 개량 보급에 관한 사항</p>

보안림 관리
 종묘 생산관리
 보전산지 지정 해제
 식목일행사 계획 수립 및 행사추진
 무궁화 식재 및 관리에 관한 사항
 타담당에 속하지 아니한 녹지공원과업무
 숲가꾸기사업
 조림사업
 녹색환경경관숲 가꾸기
 산림병해충 예찰 및 방제
 산불방지
 산림보호 강화사업
 임산물, 굴·채취 허가(신고) 및 사업지도
 산림사범에 관한 업무
 공유임야 관리
 산림경영계획 편성(인가) 및 사업지도
 임목벌채 허가(신고) 및 사업지도
 임업진흥권역 지정관리
 경제림 육성단지 지정 및 관리에 관한 사항
 임도설치 및 유지관리
 사방사업
 수해복구 및 산림재해 예방에 관한사항
 등산로 정비 및 관리
 산림문화 · 휴양사업에 관한 사항
 산림박물관 건립에 관한 사항
 산촌생태마을 조성 및 관리
 농림사업(임업분야)에 관한 사항
 밤나무 재배 지원
 생태숲 조성 및 관리에 관한 사항
 산사태 취약지역 지정 및 해제에 관한 사항
 기타 산지자원에 관한 사항
 공원조성계획 수립 및 조성사업
 도립공원 유지·관리
 도시공원·녹지공원 조성 및 관리

		<p>자연발생유원지 개발계획 수립 및 관리</p> <p>공원구역(도시공원,도립공원)내 행위허가</p> <p>엄홍길전시관 운영에 관한 사항</p> <p>대가연꽃테마공원 관리</p> <p>구)공설운동장 공원조성</p> <p>군립공원위원회 운영</p> <p>군립공원 조례 제·개정 및 운용</p> <p>기타 공원개발 및 관리에 관한 사항</p> <p>산림복지시설 운영계획 수립(총괄)</p> <p>산림문화 · 휴양 주요 사업지 보상업무</p> <p>산림교육프로그램 기획, 인증 및 운영</p> <p>홈페이지 구축, 홍보, 마케팅 등 업무</p> <p>유아숲체험원 조성관리</p> <p>자연휴양림 조성관리</p> <p>목재문화체험장 조성관리</p> <p>치유의 숲 조성관리</p> <p>숲속도서관 운영관리</p> <p>예약관리 및 세외수입(체험비, 시설이용료 등)에 관한 업무</p> <p>산림교육(숲해설, 유아숲 등) 운영</p>
경제기업과	<p>일자리정책</p> <p>지역경제</p> <p>기업투자</p> <p>산업기반</p> <p>에너지</p>	<p>지역공동체 일자리사업</p> <p>일자리 지원센터 운영</p> <p>찾아가는 일자리 발굴단 운영</p> <p>안정적 일자리창출사업</p> <p>공공근로사업</p> <p>직업소개소 등록관리</p> <p>구인구직 등록</p> <p>채용박람회 개최운영</p> <p>일모아시스템 관리</p> <p>지역일자리 목표 공시제</p> <p>지역맞춤형 일자리창출 지원사업</p> <p>사회적 가치 업무 총괄</p> <p>지역공동체 공모사업 추진</p> <p>마을기업, 사회적기업 육성</p> <p>공동체사업 총괄,기획,조정</p>

마을공동체 정원조성사업

공유경제 업무

정보화마을

고성사랑 상품권 발행 및 운영

지역경제 활성화에 관한 종합계획 수립시행

물가 조사 및 안정대책 추진

한국은행 지원업무

담배사업 관련 업무

공예품 육성 및 관련업무

무역진흥업무 총괄

전통시장 관리

시장현대화 추진 및 관리

소비자 보호 및 상거래 지도

원산지 표시 및 가격표시제 관련업무

유통산업발전 관련 업무

공산품 품질관리 및 부정경쟁 방지 업무부정경쟁 방지 업무

기타 전통시장 지원 및 육성에 관한 사항

판매업(통신, 방문, 전화권유) 관리

소상공인 및 서민금융 지원 업무

청소년 및 소비자 경제교육 업무

상공협의회 관리 업무

복권 및 대부업 관련 업무

새마을금고 관련 업무

기타 지역경제에 관한 업무

기업유치에 관한사항

지방투자촉진보조금 지원 및 사후관리

경상남도 투자유치 진흥기금 출연금 관리

군수가 지시하는 기업유치에 관한 사항

중소기업 육성자금 특별회계 관리

공장 승인 · 등록 및 관리에 관한 사무

기업지원에 관한 사항

중소기업 육성지도

기업체 노동조합 관련 업무

근로자 전입지원금 지원사업

중소기업 공공구매 업무
 지역특화 및 특구계획 수립 및 추진
 조선해양산업특구 조성 및 운영에 관한 사항
 LNG 병커링 사업 추진에 관한 사항
 선박수리개조 클러스터 구축사업에 관한 사항
 기타 특구관련 업무 추진에 관한 사항
 항공산업 배후도시 조성에 관한 사항
 항공산업단지 조성에 관한 사항
 항공 전문교육원 기반조성에 관한 사항
 일반산업단지 조성 및 관리에 관한 사항
 농공단지 조성 및 관리에 관한 사항
 산업단지조성사업 특별회계 관리
 산업·농공단지 기반시설 유지관리공사 시행
 물류단지 조성(변경) 및 관리에 관한 사항
 산업·농공단지 관련 통계업무
 에너지수급종합계획 수립 업무
 에너지절약 합동평가에 관한 업무
 에너지절약 및 지역에너지사업 전반
 에너지취약계층 지원에 관한 업무
 신재생에너지 보급 및 지원에 관한 사항
 석유판매업(주유소 등) 등록·신고 및 관련업무
 액화,고압,도시가스 관련 허가·승인 및 관련업무
 계량기(가스,석유,일반계량기) 점검 및 관련업무
 광업권설정 및 광산 관련업무
 석탄관련업무
 전기·가스시설 개선 및 난방연료지원관련 업무
 전기사업법 및 전기공사사업법 관련업무
 도서자가발전시설 운영관리
 전원개발사업 및 한전사업 지원에 관한 업무
 전지 산업자원 동원 실시계획 수립 시행
 천연가스 생산기지 주변지역 지원사업 관련 업무
 신규 발전소 지원업무 전반에 관한 사항
 300kW이하 발전사업 관련 업무
 발전소주변지역지원사업 관련 업무

		<p>특별지원사업비 집행 사업 발굴에 관한 사항</p> <p>그 밖에 발전소 지원에 관련된 사항</p>
안전관리과	<p>안전정책</p> <p>자연재난</p> <p>사회재난</p> <p>중대재해예방</p> <p>관계센터</p>	<p>안전정책 총괄 및 조정(안전계획 수립)</p> <p>재난대책 종합계획 및 안전관리계획 수립</p> <p>피해원인 및 피해상황 조사·분석</p> <p>재난관련 위원회 운영에 관한 사항</p> <p>승강기 관련업무</p> <p>재난관리기금 운용 및 관리에 관한 사항</p> <p>안전감찰업무에 관한 사항</p> <p>민방위 계획수립 및 추진</p> <p>민방위협의회 운영 및 각급기관 협조</p> <p>민방공계획 및 훈련실시</p> <p>등화 음향관제 비상방송제도 운영</p> <p>민방위대원 및 주민의 교육훈련 계몽 선전</p> <p>민방위조직 편성 및 자원관리</p> <p>민방위 동원 및 임무 관련 업무</p> <p>민방위대의 주요시설의 보호관리 및 장비의 유지관리</p> <p>의용소방대 관리 및 업무지원에 관한 사항</p> <p>사회복무요원 관리에 관한 사항</p> <p>비상대비 업무 및 예비군 육성지원</p> <p>을지연습</p> <p>통합방위협의회 운영업무</p> <p>안전문화정착을 위한 교육 및 홍보 추진</p> <p>국가핵심기반 사고 대비 업무</p> <p>특별사법경찰 총괄 업무</p> <p>유형별 재해복구지원·실시계획 수립·운영</p> <p>인적자원 동원계획 수립·운영</p> <p>재난 대비물자·자원·장비파악 및 복구장비 동원</p> <p>응급복구 및 이재민 지원</p> <p>수방자재 관리 및 자재보급 대책 수립</p> <p>재난예방시설 설치 및 방재시설물 점검 관리</p> <p>재해 위험지역 조사 및 위험지역지정·현장점검</p> <p>재해예방사업(재해위험지구, 급경사지, 재해위험저수지) 추진</p> <p>소규모 공공시설 지정 및 관리</p>

급경사지 지정 및 관리
 재난관리평가 및 지역안전도 진단
 여름철 및 겨울철 자연재난 사전대비 추진 및 점검
 지진·화산 재해 방재대책 수립 운영
 기타 재난관련 복구지원에 관한 사항
 사전재해영향성 검토 및 풍수해보험 관리
 재난 대비 재난관리자원 비축 관리 및 공동활용시스템 운영
 재난대응 안전한국훈련계획 수립 및 운영
 여름철 물놀이 안전관리 추진
 어린이 놀이시설 안전점검에 관한 사항
 안전문화운동 추진에 관한 사항
 재난예경보시설 유지관리 및 점검
 기상관측시설 및 재난CCTV 등 관리 및 점검
 민간자율 방재기능 강화 및 민간협력 지원
 안전관리체계 및 자원동원체계 구축
 재난 네트워크 및 안전보안관 운영
 국가안전대진단 총괄
 사회재난 재난안전대책본부 운영 지원
 취약시기별 시설물 안전점검 및 지하안전관리
 재난배상 책임보험 총괄
 법정하천 외 정비사업 설계 및 감독
 중대시민재해 대상 시설물 안전 관리
 시설물의안전및유지관리에 관한 특별법 대상 시설물 안전 관리
 사업장 근로자 안전 및 보건 관리에 관한사항
 산업안전보건법 이행여부 점검 및 관리
 산업안전보건위원회 운영
 CCTV 통합관제센터 구축 운영
 CCTV 통합관제센터 고도화 계획 및 보안정책 수립
 CCTV 통합관제센터 관제시스템 구축 및 운영
 방법용 CCTV 설치 및 유지관리
 산하기관 CCTV 설치 및 연계 지원
 지능형통합관제서비스 업무 및 연계사업 추진
 개인영상정보 보호 및 관제시스템 보안관리
 CCTV관제모니터 요원 운영관리

		영상정보처리기기 운영위원회 운영 개인영상정보의 이용·제공 활용
도시교통과	도시계획 도시개발 도시재생 교통행정 교통지도 고속철도지 원	도시디자인 및 경관조성에 관한 사항 온천지구 지정 및 관리 옥외광고물 인허가 및 행정처분 관리지도 경관조성계획수립 및 추진 장기 미집행 시설 매수 청구에 관한 사항(특별회계) 범죄예방환경설계업무(CPTED) 공공디자인 관련업무 군기본계획수립 운영에 관한 사항 군관리계획 수립에 관한 사항 용도지역·지구·구역 입안 및 결정에 관한 사항 군계획시설 결정 및 실시계획 인가에 관한 사항 지구단위계획 수립 및 결정에 관한 사항 공업지역기본계획 수립에 관한 사항 군관리계획 전산화(KRAS, UPIS) 시스템 구축 및 운영 도시계획통계 업무에 관한 사항 토지이용규제 기본법령에 관한 사항 토지이용계획확인원 발급에 관한 사항 군계획위원회 구성 및 운영에 관한 사항 도시계획도로 개설사업에 관한 사항 자전거 도로 정비사업 계획수립 및 추진에 관한 사항 도시개발사업 계획 수립 및 추진에 관한 사항 개발촉진지구 개발사업에 관한 사항 도시개발사업 보상에 관한 사항 도시계획도로 유지관리에 관한 사항 도시재생 사업에 관한 사항 도시재생 전략 계획 수립 도시재생 활성화 계획 수립 및 시행 도시재생 사업 공모 교통행정의 종합기획 수립시행 여객·화물자동차 운송사업 자동차 관리 사업 교통안전시설물 설치

		<p>자동차 손해배상</p> <p>버스승강장 관련업무</p> <p>주차장 관련업무(부설주차장 설치 및 관리에 관한 사항 제외)</p> <p>교통안전대책</p> <p>각종 교통관련 행정처분에 관한 사항</p> <p>불법 주정차 단속</p> <p>무단방치차량 관리에 관한 사항</p> <p>책임보험 및 주정차 과태료 업무에 관한 사항</p> <p>물류창고업 등 관련 사무</p> <p>기타 교통지도에 관한 사항</p> <p>남부내륙철도 건설사업 지원</p> <p>남부내륙철도 역세권 개발사업</p> <p>철도에 관한 사항</p>
건설과	<p>건설행정</p> <p>도로</p> <p>농업기반</p> <p>하천관리</p>	<p>전문 건설업 등록(관리) 및 지도감독</p> <p>지하수개발·이용허가 및 신고</p> <p>지하수개발·이용시공업체 관리</p> <p>건설공사용 용지매수 및 등기</p> <p>조종사면허 발급 및 건설기계업 관리</p> <p>농어촌보안등 · 가로등 설치 및 관리</p> <p>민원불편신고 접수,처리</p> <p>국유재산 관리(국토교통부 소관 도로)</p> <p>공공건축물,시설물 전기공사 설계검토 및 공사감독</p> <p>군도·농어촌도로 정비사업 계획수립 및 시행에 관한 사항</p> <p>지방도로 유지관리에 관한 사항</p> <p>접도구역 관리</p> <p>과적차량 단속업무</p> <p>도로와 도로 등의 연결 허가 및 도로점용 허가 업무</p> <p>노점 및 노상적치물 단속업무</p> <p>사도개설 허가 업무</p> <p>토지수용</p> <p>군도·농어촌도로·부지보상 및 등기</p> <p>농업생산기반정비사업(농로, 용배수로, 저수지, 용수개발 등)</p> <p>농업기반정비(시군수리시설개보수사업, 경지정리사업, 소규모배수개서사업 등)</p> <p>방조제 개보수사업</p>

		<p>기계화정작로 확포장사업</p> <p>수리계 및 농업생산기반시설 관리</p> <p>국유재산(농림축산식품부 소관) 관리 및 사용허가</p> <p>농업용 양수기 관리</p> <p>지방하천·소하천 점사용허가 및 실시계획 인가</p> <p>지방하천 및 소하천 편입용지 등 보상 및 등기</p> <p>지방하천 유지보수 공사</p> <p>지방하천 과태료 부과 및 징수</p> <p>지방하천 낚시 등 금지구역 지정</p> <p>지방하천 홍수관리구역 안에서 행위제한 및 허가</p> <p>관리청이 아닌 자의 지방하천 공사 및 유지·보수 허가 및 준공인가</p> <p>관리청이 아닌 자의 소하천 정비 허가 및 준공 인가</p> <p>소하천정비 종합·중기·시행 계획 수립</p> <p>소하천 정비 및 유지 보수 공사</p> <p>법정하천구역 불법 단속 및 과태료 부과</p> <p>공유수면(바다, 바닷가 제외) 점용·사용허가 및 실시계획 승인</p> <p>국유재산(국토교통부 소관 폐천부지 등) 관리 및 사용허가</p> <p>도유 폐천부지 관리 및 사용허가</p> <p>골재 채취업 등록 및 골재채취 허가</p>
건축개발과	<p>건축행정</p> <p>건축</p> <p>공동주택</p> <p>개발행위</p> <p>농산지관리</p>	<p>건축행정업무</p> <p>공공건축물 공사설계검토 및 공사감독</p> <p>건축관련 시책업무추진</p> <p>건축위원회 운영 및 공공건축심의위원회, 공공건축가 운영</p> <p>건축사무소 지도 및 감독</p> <p>건축물 안전점검 및 유지관리</p> <p>재해주택 복구 및 계획 수립</p> <p>농어촌주거환경개선사업 추진(주택개량, 빈집정비)</p> <p>빈집정비계획 수립 및 추진(쌈지주차장, 특정빈집 등)</p> <p>한옥지원사업</p> <p>옥상녹화사업</p> <p>주거급여사업(주거급여, 주거수선유지사업)</p> <p>장애인 주택개조사업</p> <p>건축허가, 신고 및 사용승인</p> <p>건축물대장 기재 및 기재변경, 대장말소, 멸실신고, 정정처리</p>

건축물대장 전산화 및 제증명 발급 관리

부설주차장 지도.단속

민영,공공 주택건설(대지조성사업) 사업계획 승인

공동주택 허가 및 분양 승인

저소득층 임대보증금 지원 사업

공동주택관리 보조금 지원 사업

임대사업자 등록 및 관리

공동주택관리

신혼부부 주거자금 대출이자 지원사업

공공실버주택 특별회계

공공실버주택 운영 및 관리

분양가심사위원회 및 공동주택분쟁조정위원회 운영

불법 건축물 사후관리

그 밖에 주택법 관련 행정에 관한 사항

개발행위허가,협의

수산자원보호구역내 행위허가

농지전용허가, 신고, 협의

농지의 타용도 일시사용허가, 협의

농지전용 용도변경 승인

농지보전부담금 관리

산지전용허가, 신고, 협의

산지일시사용 허가, 신고, 협의

산지전용지 용도변경

대체산림자원 조성비 부과 및 징수

산지전용 복구비 부과 및 징수

농지 및 산지전용 사후관리

산지이용업무

기타 농·산지 전용에 관한 사항

■ 고성군 행정기구 세부분장사무에 관한 규정 [별표 2]

□ 농업기술센터의 세부분장사무(제2조 관련)

부서명	사무분야	주요사무
농촌정책과	농촌기획 농촌협약 농촌개발 인력육성 농기계지원	<p style="color: red;">농업·농촌 및 식품산업발전계획 수립</p> <p>농어업·농어촌 및 식품산업정책심의회 운영(총괄)</p> <p>농촌지도사업 예산(총괄)</p> <p>농림축산사업 및 농촌지도사업(총괄)</p> <p>농지보전 및 이용에 관한 사항</p> <p>농지이용계획 수립 및 실태조사</p> <p>농업진흥지역 및 영농여건불리농지 관리</p> <p>농지의 불법전용 행위 단속</p> <p>농업인 월급제 추진</p> <p>농어업인 건강·연금보험료 경감지원사업</p> <p>농업시책 및 현안사업 추진</p> <p>농어업인수당 지원</p> <p>농림어업인 삶의 질 향상사업</p> <p>농업인재해안전공제료 지원</p> <p>농업분야 자유무역협정(FTA)대책추진(총괄)</p> <p>농어촌발전자금 특별회계 운용</p> <p>농어촌진흥기금 지원사업</p> <p>청사 및 농업전시관 관리</p> <p>비상대비업무(농림축산식품실시계획 수립)</p> <p>농업인의 날 행사 추진</p> <p>구내식당 운영 관리</p> <p>농촌협약(공간계획 및 활성화계획 수립) 추진</p> <p>농촌재생뉴딜사업(농촌공간정비사업)</p> <p>지역개발계획 수립</p> <p>일반농산어촌개발 신규사업 발굴</p> <p>마을만들기 사업 발굴 추진</p> <p>일반농산어촌 개발 사업 시행</p> <p>지역역량강화 사업</p> <p>일반농산어촌개발사업 모니터링 및 컨설팅(사후관리)</p> <p>지역행복생활권 사업</p>

신활력플러스 사업
 농촌다원적자원 활용사업
 국가중요농업유산 신청 및 관리
 경영실습임대농장 설치 및 운영
 농촌체험휴양마을 운영관리
 체험마을 리더 지원사업
 체험휴양마을 청년사무장 지원 사업
 농업회의소 설립
 농업법인 관리
 농어촌 관광농원 개발사업 승인 및 관리
 농어촌민박 사업 신고 수리 및 사후관리
 전문지도연구회 및 농촌진흥공무원 교육관리
 후계농업경영인 육성사업
 청년창업형 후계농 선발, 육성 및 사후관리
 우수후계농업경영인 육성사업
 청년농업인 육성 도비보조사업(취농직불, 취농인턴, 이자차액) 추진
 외국인 계절근로자 프로그램 신청 및 운영
 농업인단체 육성 및 관리
 농업자치대학운영
 새해농업인 실용화 교육
 농업인 학습단체 육성 및 관리
 품목별 농업인 교육 및 육성사업
 최고농업경영자 육성사업
 산업기능요원 육성사업
 도농교류사업
 도시민 농촌유치 지원 사업
 귀농안정정착(영농, 세대지원) 및 활성화 지원
 귀농 농업창업 및 주택지원 사업
 귀농인의 집 조성사업
 신규농업인 현장실습 교육
 농업인 신문보급 및 정보지 지원 (농어민, 농업인, 농민, 4-H신문, 새농사, 농경과 원예)
 신지식농업인 육성사업
 사회적농업 육성
 농촌유휴시설활용창업지원사업

		<p>농업경영개선 및 정보화계획의 수립 및 추진</p> <p>청년농업인 경영진단분석 컨설팅</p> <p>농산물 표준소득 조사 및 분석</p> <p>농업기술 및 농업용 S/W 활용 지원</p> <p>농업기술 정보화사업에 관한 사항</p> <p>정보화교육사업 및 정보화 농업인 육성 지도</p> <p>벤처농업인 육성 및 지원</p> <p>강소농 육성 관련 업무</p> <p>기타 농업경영에 관한 사항</p> <p>농업기계운영 종합계획 수립</p> <p>농기계 임대사업 운영 및 관리</p> <p>농기계교육 및 순회수리반 운영</p> <p>농촌·농업기계화 지원사업</p> <p>농기계 면세유류 관련 업무 전반</p> <p>농기계보관창고 및 새마을창고(마을창고 포함) 관리</p> <p>농기계 산업기능요원 선정 및 관리</p> <p>농기계 사후봉사사업소 관리 및 지도 점검</p> <p>농기계조사 및 안전사용지도</p> <p>농기계 대민 지원 사업</p>
농업기술과	<p>친환경농업</p> <p>식량기술</p> <p>농업환경</p> <p>과수화훼</p> <p>채소특작</p>	<p>친환경농업 실천계획 수립</p> <p>친환경농업 기반구축사업(광역, 지구사업)</p> <p>유기농업자재 지원사업</p> <p>친환경 농작물 재배단지 및 농가 육성</p> <p>친환경생태농업단지육성</p> <p>친환경농업 고유브랜드 육성</p> <p>친환경농산물 유통 및 홍보 지원</p> <p>유기농업선도농가 가공유통지원사업</p> <p>친환경 인증수수료 지원 사업</p> <p>친환경농산물 생산장려금 지원</p> <p>경남 공익형 직불제사업 추진</p> <p>친환경농업인 단체 육성</p> <p>농산물우수관리(GAP) 인증 지원 사업</p> <p>친환경 천연 농자재 제조실 운영 및 전시장 관리</p> <p>친환경 유기농업기술 교육</p>

경관농업단지 조성 및 육성
 고성안뜰 경관농업단지 꽃 축제
 논 타작물 재배 지원 사업
 벼 재재농가 경영안정자금 지원
 보리 생산 장려금 지원
 쌀 전업농 육성
 현장기술지도활동 지원
 신기술 실증시험연구활동 지원
 지역 신소득 작물 개발 및 보급
 노지시험포장 운영
 온난화 대응 미래농업관 운영
 과학영농실증시험포장 운영
 원예작물 비닐온실 운영
 건강기능성작물 육성
 공기정화식물원 운영
 밭작물 실증시험포 운영
 기타 실증시험포 운영에 관한 사항
 식량작물 중장기 발전계획 수립
 벼 생산 및 지원사업
 벼 재배기술지도 및 시범사업
 벼 보급종 및 우량품종 공급
 식량작물 재배현황 및 통계조사
 맥류, 밭작물 보급종 및 우량품종 공급
 고품질 쌀, 기능성 쌀 생산대책 추진
 맥류, 밭작물 생산 및 지원사업
 맥류, 밭작물 재배기술지도 및 시범사업
 농작물 재해대책 및 복구 업무
 농촌 일손돕기 계획수립 및 추진
 토종농산물 보존 육성
 예비못자리 설치사업
 고령 영세농업인 육묘 지원
 기타 식량작물 지도에 관한 업무
 기본형 공익직접지불사업
 논활용 직접지불사업

토종농산물 소득보전 직불사업
 피해보전 직접지불사업
 친환경농업 직접지불사업
 경관보전 직불사업
 토양개선 지도
 농업기상 분석 및 활용
 농작물 병해충 기본예찰 및 기술지도
 농작물 병해충 예찰포 운영 및 관찰포 조사
 농작물 병해충 종합진단실 운영
 병해충 종합관리사업지도
 병해충 감염농작물 시료분석 업무
 벼 병해충 방제 안전장비 지원
 농자재 살포기 지원사업
 벼 육묘상자 처리제 지원사업
 벼 병해충 약제비 지원사업
 벼 병해충 방제 농작업 대행료 지원
 농작물병해충 예찰 방제단 운영업무
 지역별 주요작물 재배지 토양검정 및 자료전산화
 토양양분 종합관리 기술지도
 가축분뇨 퇴비·액비 성분분석
 가축분뇨 퇴비·액비 시비처방서 발급
 각종 토양검정사업 및 토양종합검정실 운영
 환경농업비닐증포장 운영
 연구실 시설장비 관리 및 운영
 농약판매업 등록 및 관리
 농약허용물질목록관리제도(PLS) 농가관리지도(농약관리법 소관)
 농약관리법 위반자 행정처분 및 사법처리
 비료생산업 등록 및 관리
 비료의 유통점검 및 품질관리
 유기질비료지원사업
 비료관리법 위반자 행정처분 및 사법처리
 토양개량제 공급사업
 과수화훼 중장기 종합계획 수립에 관한사항
 과수, 화훼분야 병해충 방제 지도에 관한사항

과수, 화훼관련 지역특화사업 발굴 및 육성

FTA 과수 사업 추진 및 사후관리

과수, 화훼분야 생산량 통계조사

농작물 재해보험사업 추진

과수화훼 재배기술지도

종자업 등록 및 육성관리

과수화훼분야 시범사업 추진

화훼생산시설 현대화사업 추진

친환경 과실생산 기술보급사업

기타 과수 및 화훼재배에 관한사항

과수생산시설 현대화 사업

과수화훼 신기술 보급 및 시책사업

꽃양묘장 운영

채소특작 중장기 종합대책에 수립 및 추진

채소특작 재배기술 지도

채소특작분야 소득작물 기술보급

채소특작분야 지역 특화작목 발굴

채소특작분야 농업 신기술 시범사업

지역특성화 기술개발사업 지원

시설원예 현대화 지원

채소특작분야 지역활력화작목 기반조성 지원

고추비가림 재배시설 지원

시설원예분야 ICT 융복합 지원

농업에너지이용 효율화 지원

에너지 절감시설 지원

채소특작분야 스마트 팜 온실신축사업 추진

딸기 우량모주(원묘)보급 지원

원예작물하우스 생산시설 현대화 지원

시설원예 연작장해경감제 지원

특용작물(버섯, 인삼) 시설현대화 지원

약용작물 안정생산 지원

채소관련 생산시설 및 재배현황 통계조사

특용·약용작물 재배현황 통계조사

농업시설물 재해대책 및 복구 업무

		채소특작 해외전문가초빙 농업인 기술보급 및 현장교육 채소특작 농업인 역량강화 컨설팅 및 교육 채소특작 병해충 예방, 방제 지도
축산과	축산행정 가축방역 축산유통 축산환경	공모사업, 특수시책(군수지시사항) 사업 과 소관업무의 기획 조정 축산정책 총괄 축산단체 지도육성 종축업 육성 및 종축관리 축산업 경쟁력 제고사업 가축통계조사 축산재해 복구지원 축산시설현대화 사업 축산 경영 지도(양계, 양돈, 꿀벌) 방견단속 및 유기동물 보호, 동물복지관리 반려동물 육성사업 양봉산업 및 기타가축 구조개선 곤충산업육성사업 축산업 등록제 신고 가축방역 종합계획 수립시행 동물병원 및 공수의사 관리 축산물 위생업소 허가, 신고(시설개선 지원) 축산물 위생업소 교육 및 위생관리 축산물 등급판정 및 부위별 구분판매 관련 업무 부정축산물 관리 및 수거검사 축산물 가공식품 관리 인수공통 전염병 관리(살처분 실시 등) 가축방역 일반 및 예방주사 기생충 검진, 구제사업 동물용 의약품 판매업소 관리 가축전염병 관리 공동방제단 및 가축질병협의회 운영 폐사축 관리 및 소독시설 설치사업 유해잔류물질 방지대책 친환경 축산관리실 운영 안전축산물 생산관리 미생물 배양연구소 운영

		<p>축산차량 및 이동가축 관리</p> <p>난소적출사업</p> <p>축산종합방역소 관리</p> <p>가축사육시설 및 기자제 지원</p> <p>축산물 가격 조사</p> <p>사업분야 관련 시범사업</p> <p>축산물 유통 기획·관리</p> <p>반추가축 발전계획 수립·시행</p> <p>한우등록 및 우량정책 보급</p> <p>초지조성 및 기성초지 사후관리</p> <p>한우생산 안정사업관련 사업</p> <p>학교 우유급식 지원</p> <p>축산물 수출</p> <p>가축인공수정 사업</p> <p>가축시장관리</p> <p>명품한우 육성 및 브랜드 관리</p> <p>조사료 생산 기반확충에 관한 사항</p> <p>섬유질사료 제조시설 관리</p> <p>쇠고기 이력 추적제</p> <p>발효사료 제조시설 관리</p> <p>젖소 산유능력 검정</p> <p>낙농사업 육성에 관한 사항</p> <p>축산물 유통에 관한 사항</p> <p>축산물 브랜드 관리</p> <p>스마트 축산 ICT 시범단지 조성사업</p> <p>지도·시범사업 추진(반추가축)</p> <p>「가축분뇨의 관리 및 이용 관한 법률」에 따른 인허가 및 지도점검</p> <p>가축분뇨처리 지원 및 관리</p> <p>광역축산악취개선지원사업</p> <p>가축분뇨자원화 계획 및 총괄</p> <p>환경축산에 관한사항, 깨끗한 축산농장 관리</p> <p>가축분뇨처리 설계, 지도 홍보</p> <p>축사 환경개선 지도 감독</p>
농식품유통 과	농식품행정 유통지원 먹거리지원	<p>농식품산업 시책개발</p> <p>농업과 식품산업 연계에 관한 사항</p> <p>식생활교육관련 업무</p>

공통나라쇼
평물
여성농업지
원

농식품 마케팅 및 홍보 지원
농산물가공기술활용센터 관리 운영
농산물 가공 창업교육 및 컨설팅
농산물 가공기술 표준화 사업
지역농산물 활용 가공제품 개발 및 상품화
지역농산물 활용 가공제품 생산·관리
농식품 디자인 교육 지원
농식품 제조기술·디자인 관련 특허 취득관리
농산물 가공 전문인력 양성
농식품 연구개발 등에 관한 사항
고성맛집 지정 및 관리 · 운영
농식품산업종합계획수립 추진
농산물 가공 농업인 조직화
농식품산업분야 특화품목 육성 및 관리
농산물가공연구회 관리
농산물 유통 종합대책 수립
농산물 유통시설 지원 및 관리
정부양곡 관리
양곡관리 특별회계 운영
향토산업 육성사업 추진
농촌자원복합화사업(제조·가공, 집하장, 선별장, 유통시설지원)
농산물 수출 업무에 관한 사항
수출농산물 안전관리
농산물 해외 박람회 참가 및 시장개척
수출 유망품목 육성
로컬푸드 지원사업
먹거리통합지원센터 업무에 관한 사항
지역단위 푸드플랜 구축 지원
우리아이 건강도시락 지원
학교급식 우수 식재료 지원
무상급식 지원
친환경 쌀 학교급식 지원
초등돌봄교실 과일간식 지원사업
어린이집 과일간식 지원사업

농산물수급 전문조직 운영
 농촌융복합산업(6차산업) 활성화 추진계획 수립
 농촌융복합산업(6차산업) 육성 지원
 농업과 기업의 상생협력 활성화사업
 농산물 가공산업 육성 및 사후관리
 주류제조 면허 추천 및 식품명인 신청관리
 전통주 산업육성 및 전통주 품평회 지원
 농산물 이용 식재료 가공산업 육성
 농산물 이용 기능성 식품산업 육성
 농식품 가공업체 실태조사 등 관리
 소규모 농식품 가공농업인 육성
 농가형 가공상품 마케팅 기술 지원
 농산물 이용 상품화기술 시범사업
 농식품 간편가공 상품화 지원사업
 지역전략식품산업 육성 지원사업
 지역단위 네트워크 구축지원사업
 전통발효식품 가공산업 육성
 공릉나라쇼핑몰 마케팅 기획, 쇼핑몰 홍보
 주문관리, 배송관리, 매출액 정산, 회원관리
 공릉나라쇼핑몰 입점 및 입점업체 관리
 공릉나라쇼핑몰 이벤트 추진
 오프라인 전시장 운영
 오픈마켓 관리 및 운영
 공릉나라쇼핑몰 택배비 지원
 쇼핑몰 웹사이트 구축, 운영
 농산물 규격출하 및 포장, 디자인 개발
 농산물 명품 브랜드 육성
 박람회 참가 및 QC추천상품 지정 및 관리
 고성농산물 홍보 및 판촉
 유통마케팅 지원
 농산물전자상거래 육성
 원산지표시 종합계획 수립 및 지도 단속
 농촌생활문화사업의 계획 및 평가
 농가맛집 육성 시범

농업인 소규모 창업기술 시범
 생활개선회 조직육성
 농작업 재해예방 및 환경개선 사업
 향토음식육성
 전통식문화 전승지도
 농업인 건강관리 지도
 생활과학관 운영 및 생활과학기술 교육
 전통생활문화 지도
 농촌교육농장 육성사업 지도
 소비자농업교실 운영
 창의적인 농촌손맛 창업활동 시범
 농촌어르신 복지생활 실천시범
 작목별 맞춤형 안전관리 실천시범
 농촌생활문화관 설치 및 관리 운영에 관한 사항
 비대면 농업 체험키트 개발 시범
 농번기 마을공동급식 지원사업
 여성농업인센터 운영 및 지원사업
 여성농업인 브라보 바우처 지원
 농촌공동아이돌봄센터 지원 사업
 농번기 주말돌봄방 지원사업
 여성농업인단체 관리
 치유농업육성지원

■ 고성군 행정기구 세부분장사무에 관한 규정 [별표 3]

□ 보건소의 세부분장사무(제2조 관련)

부서명	사무분야	주요사무
보건행정과	보건행정 감염병예방 감염병대응 의약 보건민원	<p>인사 조직자원 관리</p> <p>세입세출외현금 관리</p> <p>과 예산 및 경리지출업무</p> <p>지역보건의료계획 수립 시행</p> <p>과 사무 및 물품구입</p> <p>농어촌의료서비스개선사업</p> <p>보건복지 충무계획 및 동원자원관리</p> <p>보건기관 의약품 및 소모품 구입</p> <p>의료장비 구입 및 차량관리</p> <p>보안업무</p> <p>공중보건의사 복무 등 관리</p> <p>보건기관 시설물 관리 및 운영(그린리모델링 포함)</p> <p>감염병 예방관리사업 운영</p> <p>하절기 방역대책사업 운영</p> <p>소독업 의무대상시설 신고 및 관리</p> <p>인수공통감염병 관리</p> <p>감염병 형태개선사업 운영</p> <p>다중이용시설 등 생활방역사업 운영</p> <p>감염병 재난(비축물품) 관리</p> <p>그 밖의 감염병 관련 업무</p> <p>법정 감염병 (1-4급) 대응 관리</p> <p>선별진료소 및 호흡기 클리닉 운영</p> <p>감염병 역학조사 및 환자관리, 치료비 지원</p> <p>감염취약시설 감염관리</p> <p>국가결핵관리사업 운영</p> <p>생물테러관리사업 운영</p> <p>한센환자 및 정착촌 관리사업 운영</p> <p>수인성 및 식품매개 질환관리</p> <p>감염병 지역의료협의체 운영</p> <p>의료법·약사법에 의한 등록신고 처리 및 관리 사무</p>

		<p>지역응급의료기관 운영 관리</p> <p>마약류 관리 사무</p> <p>재난대비 사무</p> <p>의무관련 민원처리 사무(안마업소,의료기기, 안정업소)</p> <p>화장품관리에 관한 사무</p> <p>365안심병동 운영 지원에 관한 사무</p> <p>안전상비의약품 판매업소 관리</p> <p>진단방사선 장치 및 특수의료장비 신고 관련 사무</p> <p>자동심장충격기, 구급차 관리</p> <p>의료기관 위탁사업 관리(산부인과, 소아청소년과)</p> <p>헌혈 및 장기기증자 신청 관리</p> <p>보건민원처리사무(지소·진료소 포함)</p> <p>보건지소·진료소 의료사업수입관리 및 진료 실적관리</p> <p>보건기관 보건정보시스템 관리</p> <p>방사선 운영 및 기자재 관리</p> <p>임상병리실 운영 및 기자재 관리(성매개감염병 등)</p> <p>기생충, 성병 및 에이즈 관리사업</p> <p>국가(자체)예방접종사업 운영</p> <p>보건기관 의료폐기물 관리</p> <p>의료급여 수급권자 일반 검진비 지원사업</p> <p>검진기관 신고 수리 및 검진기관 관리</p> <p>6.25전사자 발굴유해 유가족 DNA 채취 사업</p> <p>의료지원 업무</p>
건강증진과	<p>건강증진</p> <p>건강지원</p> <p>정신건강</p> <p>치매관리</p>	<p>지역사회통합건강증진사업</p> <p>심뇌혈관질환 예방관리사업 운영</p> <p>방문건강관리서비스 지원사업 운영</p> <p>AI·IoT기반 어르신건강관리서비스 시범사업</p> <p>지역사회중심 금연지원사업(금연클리닉 운영)</p> <p>구강보건사업(학교구강보건실 운영 등)</p> <p>어르신틀니 및 임플란트 보급사업</p> <p>중증장애인 치과진료비 지원</p> <p>재가암 환자 관리</p> <p>지역사회중심재활사업 운영</p> <p>건강플러스 행복플러스 사업 운영</p>

지역사회건강조사
 국민건강영양조사
 과내 일반서무 예산 및 경리
 과내 복무 및 인사관리
 취약계층 질병예방 지원사업(희귀질환자,의료급여수급자 비급여비용 뇌질환)
 국가암관리,암환자 의료비 및 재가 암 관리지원사업 운영
 난임부부지원, 확대시술비지원, 난임진단 검진비.한의치료비지원사업 운영
 산모신생아건강관리,생애초기건강관리지원사업 운영
 고위험임산부,청소년산모 임신출산 의료비 지원사업 운영
 미숙아 및 선천성이상아 의료비, 환아관리비,특수식이관리비지원사업 운영
 신생아 난청조기진단, 영유아 발달장애 정밀검사비 지원사업 운영
 기저귀 및 조제분유 지원, 표준모자보건수첩 지원사업 운영
 의료급여 수급권자 영유아 건강검진비 지원사업 운영
 산후건강관리비,신혼(예비)부부 건강검진 지원사업 운영
 모자보건실(임산부 및 영유아 영양플러스)운영
 정신건강복지센터 운영
 통합정신건강증진사업 운영
 정신질환자 치료비 지원 사업
 아동청소년 정신건강증진사업 운영
 자살예방사업 운영
 정신질환자 입퇴원 관리에 관한 사항(행정입원, 퇴원처우심사 등)
 지역 정신응급 대응 협의체 운영
 중증정신질환자 및 자살고위험군 사례관리
 주간 정신건강 상담전화(1577-0199) 운영 및 정신질환자 응급개입
 정신건강복지 시행계획 및 자살예방 시행계획 수립
 정신건강증진시설 운영에 관한(고성정신요양원, 주순애원)보조금 관리
 정신건강증진시설 기능보강사업
 정신건강증진시설 및 정신의료기관 지도점검
 치매안심센터 운영
 치매조기검진 및 등록관리사업 운영
 치매환자지원사업 운영
 치매환자 맞춤형 사례관리사업 운영
 치매환자 쉼터 운영
 치매환자 가족지원사업 운영

	<p>치매안심 쉼터 확대 운영(보건지소)</p> <p>행복더하기 기억채움터 운영(보건진료소)</p> <p>치매예방 및 인식개선사업(교육 홍보)운영</p> <p>치매공공후견사업 운영</p> <p>치매관리사업 평가 및 시행계획 수립</p> <p>치매안심센터 회화분소 운영</p> <p>실종 치매노인 발생예방 사업 운영(배회감지기 지원)</p> <p>치매안심마을 운영</p> <p>치매파트너 및 파트너플러스 양성</p> <p>치매 등대지기 치매선도단체 치매안신가맹점 양성</p> <p>치매안심센터 지역사회협의체 운영</p>
--	---

■ 고성군 행정기구 세부분장사무에 관한 규정 [별표 4] (개정안)

□ 사업소의 세부분장사무(제2조 관련)

부서명	사무분야	주요사무
관광자 사업소	관 리 시설운영	— 당항포관광지 관리 및 운영업무에 관한 사항 — 당항포관광지 운영계획 수립 및 시행 — 당항포관광지 인력운용 — 당항포관광지 관람료 및 입장료 징수 및 관리 — 당항포관광지 시설사용료 징수 및 관리 — 당항포관광지 편의시설 운영 및 관리 — 경남고성공룡세계엑스포 업무지원 — 당항포관광지 개발 종합계획 수립 및 시행 — 엑스포 기반시설 조성계획 수립 및 시행 — 당항포관광지 개발 및 조성사업 추진 — 당항포관광지 각종 시설물 유지관리 및 운영 — 당항포관광지 청소 및 환경관리 — 당항포관광지 내 조경 및 수목 관리
상죽암 군립공원 사업소	관 리 지질공원	<p style="text-align: right;">인력운용 및 관리업무 총괄</p> <p>박물관 및 군립공원 관람료 및 입장료, 시설사용료 징수</p> <p>경남고성공룡 세계엑스포 업무지원</p> <p>사업소내 시설물 유지 및 관리</p> <p>영업시설 운영 및 관리</p> <p>기타 사업소 관리 업무에 관한 사항</p> <p>고성공룡박물관 운영계획 수립 및 시행</p> <p>고성공룡박물관 기획·전시·유물관리에 관한 사항</p> <p>상죽암군립공원조성계획에 관한 사항</p> <p>상죽암군립공원 관광개발사업 추진</p> <p>지질공원 운영 및 관리</p> <p>박물관 및 군립공원 청소 및 환경정비</p> <p>공룡발자국화석지(천연기념물 제411호) 환경 정비</p> <p>시설내 조경 및 조림에 관한 사항</p>
상하수도 사 업 소	시설관리 상수도 하수도	<p style="text-align: right;">상하수도업무 기획 및 조정</p> <p>상하수도 지방공기업 특별회계 예산편성 및 결산</p> <p>상하수도 지방공기업 특별회계 세입관리 및 자금운영</p>

상하수도 지방공기업 특별회계 계약 및 지출
 상하수도 지방공기업 특별회계 경영평가
 상하수도 사용료 부과 징수 및 체납관리
 청사관리
 물의 재이용 시설 건설 및 지원(빗물이용시설 설치 등), 허가
 공공하수처리시설 및 중계 펌프장 관리운영
 분뇨처리시설 관리운영
 하수슬러지 부숙화시설 운영에 관한 사항
 수질원격감시 시스템 관리운영
 소규모공공하수처리시설 관리운영
 생태체험학습시설 관리
 빗물펌프장 관리
 하수도 종합정보 관리시스템 관리
 기타 하수 및 분뇨 처리업무
 수도정비기본계획의 수립 및 시행
 광역 및 지방상수도 신설 및 확장사업 추진
 지방상수도 운영효율화사업 지도, 감독, 지원에 관한 사항
 (지방상수도 유지관리, 유수율 제고, 위탁운영 대가 등)
 먹는물관리법에 의한 마을상수도 및 소규모급수시설 수질검사
 지방상수도 긴급급수공사 처리 감독 및 대행업체 관리
 마을상수도 및 소규모급수시설 유지관리 및 개보수
 저수조 청소 및 옥내급수관 수질검사
 지방상수도 및 마을상수도(소규모급수시설 포함) 재난,재해대책
 기타 지방상수도 및 마을상수도에 관한 사항
 하수도정비기본계획수립 및 시행
 공공하수도 누수탐사 및 수선
 공공하수도(일반,면단위,소규모)건설
 공공하수도 설치허가
 배수구역내 건축(허가,신고,용도변경)에 따른 배수시설에 관한 협의 , 허가
 간이공공하수처리시설 설치계획 수립 및 건설
 공공하수도관련 지반침하(싱크홀)대응 대책수립 및 시행
 주방용 오물분쇄기 관리
 하수도정비 중점관리지역 지정 및 시행
 하수관로정비사업 및 유지관리

■ 고성군 행정기구 세부분장사무에 관한 규정 [별표 5]

□ 읍·면의 세부사무분장(제2조 관련)

읍 면	사무분야	주요사무
고성읍	총 무	소속직원 인사, 복무관리 및 후생업무
	주민생활	일반사무 및 예산·경리업무
	찾아가는복지	청사관리 및 물품출납에 관한 사항
	개발	문서관리 및 보안에 관한 사항
	재무	행정장비 및 행정사무관리 개선에 관한 사항
	민원	공인관리
	산업경제	공보 및 통계사무에 관한 사항
		체육, 문화관광 및 문화재보호관리에 관한 사항
		주민자치사무에 관한 사항
		각종 지시사항 처리 및 종합관리
		여론 및 동향(집단민원) 관리
		선거 및 주민투표에 관한 사항
		민방위 조직관리 및 통합방위협의회 지원업무
		각종 사회단체 관리 및 업무지원
		소내 타당당에 속하지 않은 사항
		복지급여, 서비스에 대한 초기상담, 신청·접수
		여성·아동·청소년·노인·장애인 관련업무
		사회봉사단체 관리
		보건·위생업무에 관한 사항
		자활근로사업 및 일자리사업장 관리
		취미·기능교실 운영 및 평생교육에 관한 사항
		복지상담실 운영 및 상담
		이재민 구호 및 저소득 의료급여 업무
		기타 주민생활지원업무에 관한 사항
		읍면동 보건복지계획 수립
		찾아가는 복지대상자 발굴 및 방문 상담
		보건·복지·건강 등 전문 종합 상담
		통합사례관리대상 가구 발굴 및 초기상담, 종결가구 사후관리
		주민대상 맞춤형 건강서비스 제공
		소집단 건강프로그램 운영

지역주민의 자발적 건강관리 활동 지원
 민관협력 및 인적안전망 구축 운영
 도시, 건설, 재난관리에 관한 사항
 토목 및 건축에 관한 사항
 건축물 및 옥외광고물 관리에 관한 사항
 공사 및 보상관련 업무에 관한 사항
 음식물 및 쓰레기 종량제에 관한 사항
 읍시가지 환경관련 업무에 관한 사항
 기타 개발지원 업무에 관한 사항
 지방세(도세, 군세), 세외수입 조사 및 징수
 국세 위탁징수
 공유재산 관리에 관한 사항
 지가조사 및 개별주택가격조사
 주민세, 재산세 부과자료 조사 및 관리
 각종 과세자료 조사 및 관리
 체납세 징수 및 체납처분(압류 등) 요구
 기타 재무업무에 속하는 사항
 가족관계등록·주민등록업무에 관한 사항
 민원실전용 공인관리
 각종 제증명 발급 및 민원사무 처리
 수형인·파산자관리 및 신원조회
 FAX민원, 온라인민원, 재택민원 사무에 관한 사항
 농업진흥시책 지도 및 보급
 농업재해 피해조사 및 복구·지원에 관한 사항
 농지 및 수리시설물 관리
 양정, 축산, 수산업무에 관한 사항
 녹지 및 산림보호(산불예방 등)에 관한 사항
 농지의 보전 및 이용, 농정일반에 관한 사항
 농지취득자증명 발급 및 불법전용단속
 에너지 및 계량기 관리, 소비자보호 등 지역경제에 관한 사항
 농어업인 자녀학자금, 농어촌진흥기금 관리
 기타 산업경제 업무에 관한 사항
 실업대책·고용 및 공공근로사업
 답.전 직불금지원 및 관리

		<p>이륜차등록 및 관리에 관한 사항</p> <p>친환경농업 전반에 관한 사업 지원 및 관리</p> <p>농업전반에 관한 작목반 및 동향관리</p> <p>기타 산업경제 업무에 관한 사항</p>
삼산면	<p>총 무</p> <p>찾아가는복지</p> <p>산업경제</p>	<p>소속직원 인사, 복무관리 및 후생업무</p> <p>일반사무 및 예산·경리업무</p> <p>청사관리 및 물품출납에 관한 사항</p> <p>문서관리 및 보안에 관한 사항</p> <p>행정장비 및 행정사무관리 개선에 관한 사항</p> <p>공인관리</p> <p>공보 및 통계사무에 관한 사항</p> <p>체육, 문화관광 및 문화재보호관리에 관한 사항</p> <p>각종 지시사항 처리 및 종합관리</p> <p>여론 및 동향(집단민원) 관리</p> <p>선거 및 주민투표에 관한 사항</p> <p>민방위 조직관리 및 통합방위협의회 지원업무</p> <p>각종 사회단체 관리 및 업무지원</p> <p>도시, 건설, 재난관리에 관한 사항</p> <p>토목 및 건축에 관한 사항</p> <p>건축물 및 옥외광고물 관리에 관한 사항</p> <p>공사 및 보상관련 업무</p> <p>주민자치사무에 관한 사항</p> <p>소내 타담당에 속하지 않은 사항</p> <p>지방세(도세, 군세), 세외수입 조사 및 징수</p> <p>국세 위탁징수</p> <p>지가조사 및 개별주택가격조사</p> <p>공유 재산관리에 관한 사항</p> <p>주민세, 재산세 부과자료 조사 및 관리</p> <p>각종 과세자료 조사 및 관리</p> <p>채납세 징수 및 채납처분(압류 등) 요구</p> <p>기타 재무업무에 속하는 사항</p> <p>가족관계등록· 주민등록업무에 관한 사항</p> <p>민원실전용 공인관리</p> <p>각종 제증명 발급 및 민원사무 처리</p>

		수형인 · 파산자관리 및 신원조회 FAX민원, 온라인민원, 재택민원 사무에 관한 사항 복지급여, 서비스에 대한 초기상담, 신청 · 접수 여성 · 아동 · 청소년 · 노인 · 장애인 관련업무 보건 · 위생업무에 관한 사항 자활근로사업 및 일자리사업장 관리 취미 · 기능교실 운영 및 평생교육에 관한 사항 이재민 구호 및 저소득 의료급여 업무 기타 주민생활지원업무에 관한 사항 읍면동 보건복지계획 수립 찾아가는 복지대상자 발굴 및 방문 상담 보건 · 복지 · 건강 등 전문 종합 상담 통합사례관리대상 가구 발굴 및 초기상담, 종결가구 사후관리 주민대상 맞춤형 건강서비스 제공 소집단 건강프로그램 운영 지역주민의 자발적 건강관리 활동 지원 민관협력 및 인적안전망 구축 운영 쓰레기종량제 및 환경관련 업무 농업진흥정책 지도 및 보급 농업재해 피해조사 및 복구 · 지원에 관한 사항 농지 및 수리시설물 관리 양정, 축산, 수산업에 관한 사항 녹지 및 산림보호(산불예방 등)에 관한 사항 농지의 보전 및 이용, 농정일반에 관한 사항 농지취득자증명 발급 및 불법전용단속 에너지 및 계량기 관리, 소비자보호 등 지역경제에 관한 사항 농어업인 자녀학자금, 농어촌진흥기금 관리 실업대책 · 고용 및 공공근로사업 답, 전 직불금 지원 및 관리 친환경농업 전반에 관한 사업 지원 및 관리 농업전반에 관한 작목반 관리 이륜차등록 및 관리에 관한 사항 기타 산업경제 업무에 관한 사항
하일면	총 무	소속직원 인사, 복무관리 및 후생업무

찾아가는복
지
산업경제

일반사무 및 예산·경리업무
청사관리 및 물품출납에 관한 사항
문서관리 및 보안에 관한 사항
행정장비 및 행정사무관리 개선에 관한 사항
공인관리
공보 및 통계사무에 관한 사항
체육, 문화관광 및 문화재보호관리에 관한 사항
각종 지시사항 처리 및 종합관리
여론 및 동향(집단민원) 관리
선거 및 주민투표에 관한 사항
민방위 조직관리 및 통합방위협의회 지원업무
각종 사회단체 관리 및 업무지원
도시, 건설, 재난관리에 관한 사항
토목 및 건축에 관한 사항
건축물 및 옥외광고물 관리에 관한 사항
공사 및 보상관련 업무
주민자치사무에 관한 사항
소내 타담당에 속하지 않은 사항
지방세(도세, 군세), 세외수입 조사 및 징수
국세 위탁징수
지가조사 및 개별주택가격조사
공유 재산관리에 관한 사항
주민세, 재산세 부과자료 조사 및 관리
각종 과세자료 조사 및 관리
체납세 징수 및 체납처분(압류 등) 요구
기타 재무업무에 속하는 사항
가족관계등록·주민등록업무에 관한 사항
민원실전용 공인관리
각종 제증명 발급 및 민원사무 처리
수형인·파산자관리 및 신원조회
FAX민원, 온라인민원, 재택민원 사무에 관한 사항
복지급여, 서비스에 대한 초기상담, 신청·접수
여성·아동·청소년·노인·장애인 관련업무
보건·위생업무에 관한 사항

		<p>자활근로사업 및 일자리사업장 관리</p> <p>취미·기능교실 운영 및 평생교육에 관한 사항</p> <p>이재민 구호 및 저소득 의료급여 업무</p> <p>기타 주민생활지원업무에 관한 사항</p> <p>읍면동 보건복지계획 수립</p> <p>찾아가는 복지대상자 발굴 및 방문 상담</p> <p>보건·복지·건강 등 전문 종합 상담</p> <p>통합사례관리대상 가구 발굴 및 초기상담, 종결가구 사후관리</p> <p>주민대상 맞춤형 건강서비스 제공</p> <p>소집단 건강프로그램 운영</p> <p>지역주민의 자발적 건강관리 활동 지원</p> <p>민관협력 및 인적안전망 구축 운영</p> <p>쓰레기종량제 및 환경관련 업무</p> <p>농업진흥정책 지도 및 보급</p> <p>농업재해 피해조사 및 복구·지원에 관한 사항</p> <p>농지 및 수리시설물 관리</p> <p>양정, 축산, 수산업무에 관한 사항</p> <p>녹지 및 산림보호(산불예방 등)에 관한 사항</p> <p>농지의 보전 및 이용, 농정일반에 관한 사항</p> <p>농지취득자증명 발급 및 불법전용단속</p> <p>에너지 및 계량기 관리, 소비자보호 등 지역경제에 관한 사항</p> <p>농어업인 자녀학자금, 농어촌진흥기금 관리</p> <p>실업대책·고용 및 공공근로사업</p> <p>답, 전 직불금 지원 및 관리</p> <p>친환경농업 전반에 관한 사업 지원 및 관리</p> <p>농업전반에 관한 작목반 관리</p> <p>이륜차등록 및 관리에 관한 사항</p> <p>기타 산업경제 업무에 관한 사항</p>
하이먼	총무 찾아가는복지 산업경제	<p>소속직원 인사, 복무관리 및 후생업무</p> <p>일반사무 및 예산·경리업무</p> <p>청사관리 및 물품출납에 관한 사항</p> <p>발전소주변지역지원사업 관련업무</p> <p>문서관리 및 보안에 관한 사항</p> <p>행정장비 및 행정사무관리 개선에 관한 사항</p>

공인관리

공보 및 통계사무에 관한 사항

체육, 문화관광 및 문화재보호관리에 관한 사항

각종 지시사항 처리 및 종합관리

여론 및 동향(집단민원) 관리

선거 및 주민투표에 관한 사항

민방위 조직관리 및 통합방위협의회 지원업무

각종 사회단체 관리 및 업무지원

도시, 건설, 재난관리에 관한 사항

토목 및 건축에 관한 사항

건축물 및 옥외광고물 관리에 관한 사항

공사 및 보상관련 업무

주민자치사무에 관한 사항

소내 타당당에 속하지 않은 사항

지방세(도세, 군세), 세외수입 조사 및 징수

국세 위탁징수

지가조사 및 개별주택가격조사

공유 재산관리에 관한 사항

주민세, 재산세 부과자료 조사 및 관리

각종 과세자료 조사 및 관리

체납세 징수 및 체납처분(압류 등) 요구

기타 재무업무에 속하는 사항

가족관계등록·주민등록업무에 관한 사항

민원실전용 공인관리

각종 제증명 발급 및 민원사무 처리

수형인·파산자관리 및 신원조회

FAX민원, 온라인민원, 재택민원 사무에 관한 사항

복지급여, 서비스에 대한 초기상담, 신청·접수

여성·아동·청소년·노인·장애인 관련업무

보건·위생업무에 관한 사항

자활근로사업 및 일자리사업장 관리

취미·기능교실 운영 및 평생교육에 관한 사항

이재민 구호 및 저소득 의료급여 업무

기타 주민생활지원업무에 관한 사항

		<p>읍면동 보건복지계획 수립</p> <p>찾아가는 복지대상자 발굴 및 방문 상담</p> <p>보건·복지·건강 등 전문 종합 상담</p> <p>통합사례관리대상 가구 발굴 및 초기상담, 종결가구 사후관리</p> <p>주민대상 맞춤형 건강서비스 제공</p> <p>소집단 건강프로그램 운영</p> <p>지역주민의 자발적 건강관리 활동 지원</p> <p>민관협력 및 인적안전망 구축 운영</p> <p>쓰레기종량제 및 환경관련 업무</p> <p>농업진흥정책 지도 및 보급</p> <p>농업재해 피해조사 및 복구·지원에 관한 사항</p> <p>농지 및 수리시설물 관리</p> <p>양정, 축산, 수산업무에 관한 사항</p> <p>녹지 및 산림보호(산불예방 등)에 관한 사항</p> <p>농지의 보전 및 이용, 농정일반에 관한 사항</p> <p>농지취득자증명 발급 및 불법전용단속</p> <p>에너지 및 계량기 관리, 소비자보호 등 지역경제에 관한 사항</p> <p>농어업인 자녀학자금, 농어촌진흥기금 관리</p> <p>실업대책·고용 및 공공근로사업</p> <p>답, 전 직불금 지원 및 관리</p> <p>친환경농업 전반에 관한 사업 지원 및 관리</p> <p>농업전반에 관한 작목반 관리</p> <p>이륜차등록 및 관리에 관한 사항</p> <p>기타 산업경제 업무에 관한 사항</p>
상리면	총 무 찾아가는복지 산업경제	<p>소속직원 인사, 복무관리 및 후생업무</p> <p>일반사무 및 예산·경리업무</p> <p>청사관리 및 물품출납에 관한 사항</p> <p>문서관리 및 보안에 관한 사항</p> <p>행정장비 및 행정사무관리 개선에 관한 사항</p> <p>공인관리</p> <p>공보 및 통계사무에 관한 사항</p> <p>체육, 문화관광 및 문화재보호관리에 관한 사항</p> <p>각종 지시사항 처리 및 종합관리</p> <p>여론 및 동향(집단민원) 관리</p>

선거 및 주민투표에 관한 사항

민방위 조직관리 및 통합방위협의회 지원업무

각종 사회단체 관리 및 업무지원

도시, 건설, 재난관리에 관한 사항

토목 및 건축에 관한 사항

건축물 및 옥외광고물 관리에 관한 사항

공사 및 보상관련 업무

주민자치사무에 관한 사항

소내 타담당에 속하지 않은 사항

지방세(도세, 군세), 세외수입 조사 및 징수

국세 위탁징수

지가조사 및 개별주택가격조사

공유 재산관리에 관한 사항

주민세, 재산세 부과자료 조사 및 관리

각종 과세자료 조사 및 관리

체납세 징수 및 체납처분(압류 등) 요구

기타 재무업무에 속하는 사항

가족관계등록· 주민등록업무에 관한 사항

민원실전용 공인관리

각종 제증명 발급 및 민원사무 처리

수형인·파산자관리 및 신원조회

FAX민원, 온라인민원, 재택민원 사무에 관한 사항

복지급여, 서비스에 대한 초기상담, 신청·접수

여성·아동·청소년·노인·장애인 관련업무

보건·위생업무에 관한 사항

자활근로사업 및 일자리사업장 관리

취미·기능교실 운영 및 평생교육에 관한 사항

이재민 구호 및 저소득 의료급여 업무

기타 주민생활지원업무에 관한 사항

읍면동 보건복지계획 수립

찾아가는 복지대상자 발굴 및 방문 상담

보건·복지·건강 등 전문 종합 상담

통합사례관리대상 가구 발굴 및 초기상담, 종결가구 사후관리

주민대상 맞춤형 건강서비스 제공

		소집단 건강프로그램 운영 지역주민의 자발적 건강관리 활동 지원 민관협력 및 인적안전망 구축 운영 쓰레기종량제 및 환경관련 업무 농업진흥정책 지도 및 보급 농업재해 피해조사 및 복구·지원에 관한 사항 농지 및 수리시설물 관리 양정, 축산, 수산업무에 관한 사항 녹지 및 산림보호(산불예방 등)에 관한 사항 농지의 보전 및 이용, 농정일반에 관한 사항 농지취득자증명 발급 및 불법전용단속 에너지 및 계량기 관리, 소비자보호 등 지역경제에 관한 사항 농어업인 자녀학자금, 농어촌진흥기금 관리 실업대책·고용 및 공공근로사업 답, 전 직불금 지원 및 관리 친환경농업 전반에 관한 사업 지원 및 관리 농업전반에 관한 작목반 관리 이륜차등록 및 관리에 관한 사항 기타 산업경제 업무에 관한 사항
대가면	총무 찾아가는복지 산업경제	소속직원 인사, 복무관리 및 후생업무 일반사무 및 예산·경리업무 청사관리 및 물품출납에 관한 사항 문서관리 및 보안에 관한 사항 행정장비 및 행정사무관리 개선에 관한 사항 공인관리 공보 및 통계사무에 관한 사항 체육, 문화관광 및 문화재보호관리에 관한 사항 각종 지시사항 처리 및 종합관리 여론 및 동향(집단민원) 관리 선거 및 주민투표에 관한 사항 민방위 조직관리 및 통합방위협의회 지원업무 각종 사회단체 관리 및 업무지원 도시, 건설, 재난관리에 관한 사항 토목 및 건축에 관한 사항

건축물 및 옥외광고물 관리에 관한 사항
 공사 및 보상관련 업무
 주민자치사무에 관한 사항
 소내 타담당에 속하지 않은 사항
 지방세(도세, 군세), 세외수입 조사 및 징수
 국세 위탁징수
 지가조사 및 개별주택가격조사
 공유 재산관리에 관한 사항
 주민세, 재산세 부과자료 조사 및 관리
 각종 과세자료 조사 및 관리
 체납세 징수 및 체납처분(압류 등) 요구
 기타 재무업무에 속하는 사항
 가족관계등록·주민등록업무에 관한 사항
 민원실전용 공인관리
 각종 제증명 발급 및 민원사무 처리
 수형인·파산자관리 및 신원조회
 FAX민원, 온라인민원, 재택민원 사무에 관한 사항
 복지급여, 서비스에 대한 초기상담, 신청·접수
 여성·아동·청소년·노인·장애인 관련업무
 보건·위생업무에 관한 사항
 자활근로사업 및 일자리사업장 관리
 취미·기능교실 운영 및 평생교육에 관한 사항
 이재민 구호 및 저소득 의료급여 업무
 기타 주민생활지원업무에 관한 사항
 읍면동 보건복지계획 수립
 찾아가는 복지대상자 발굴 및 방문 상담
 보건·복지·건강 등 전문 종합 상담
 통합사례관리대상 가구 발굴 및 초기상담, 종결가구 사후관리
 주민대상 맞춤형 건강서비스 제공
 소집단 건강프로그램 운영
 지역주민의 자발적 건강관리 활동 지원
 민관협력 및 인적안전망 구축 운영
 쓰레기종량제 및 환경관련 업무
 농업진흥시책 지도 및 보급

		<p>농업재해 피해조사 및 복구·지원에 관한 사항</p> <p>농지 및 수리시설물 관리</p> <p>양정, 축산, 수산업무에 관한 사항</p> <p>녹지 및 산림보호(산불예방 등)에 관한 사항</p> <p>농지의 보전 및 이용, 농정일반에 관한 사항</p> <p>농지취득자증명 발급 및 불법전용단속</p> <p>에너지 및 계량기 관리, 소비자보호 등 지역경제에 관한 사항</p> <p>농어업인 자녀학자금, 농어촌진흥기금 관리</p> <p>실업대책·고용 및 공공근로사업</p> <p>답, 전 직불금 지원 및 관리</p> <p>친환경농업 전반에 관한 사업 지원 및 관리</p> <p>농업전반에 관한 작목반 관리</p> <p>이륜차등록 및 관리에 관한 사항</p> <p>기타 산업경제 업무에 관한 사항</p>
영현면	총 무 찾아가는복 지 산업경제	<p>소속직원 인사, 복무관리 및 후생업무</p> <p>일반사무 및 예산·경리업무</p> <p>청사관리 및 물품출납에 관한 사항</p> <p>문서관리 및 보안에 관한 사항</p> <p>행정장비 및 행정사무관리 개선에 관한 사항</p> <p>공인관리</p> <p>공보 및 통계사무에 관한 사항</p> <p>체육, 문화관광 및 문화재보호관리에 관한 사항</p> <p>각종 지시사항 처리 및 종합관리</p> <p>여론 및 동향(집단민원) 관리</p> <p>선거 및 주민투표에 관한 사항</p> <p>민방위 조직관리 및 통합방위협의회 지원업무</p> <p>각종 사회단체 관리 및 업무지원</p> <p>도시, 건설, 재난관리에 관한 사항</p> <p>토목 및 건축에 관한 사항</p> <p>건축물 및 옥외광고물 관리에 관한 사항</p> <p>공사 및 보상관련 업무</p> <p>주민자치사무에 관한 사항</p> <p>소내 타당당에 속하지 않은 사항</p> <p>지방세(도세, 군세), 세외수입 조사 및 징수</p>

국세 위탁징수
 지가조사 및 개별주택가격조사
 공유 재산관리에 관한 사항
 주민세, 재산세 부과자료 조사 및 관리
 각종 과세자료 조사 및 관리
 체납세 징수 및 체납처분(압류 등) 요구
 기타 재무업무에 속하는 사항
 가족관계등록·주민등록업무에 관한 사항
 민원실전용 공인관리
 각종 제증명 발급 및 민원사무 처리
 수형인·파산자관리 및 신원조회
 FAX민원, 온라인민원, 재택민원 사무에 관한 사항
 복지급여, 서비스에 대한 초기상담, 신청·접수
 여성·아동·청소년·노인·장애인 관련업무
 보건·위생업무에 관한 사항
 자활근로사업 및 일자리사업장 관리
 취미·기능교실 운영 및 평생교육에 관한 사항
 이주민 구호 및 저소득 의료급여 업무
 기타 주민생활지원업무에 관한 사항
 읍면동 보건복지계획 수립
 찾아가는 복지대상자 발굴 및 방문 상담
 보건·복지·건강 등 전문 종합 상담
 통합사례관리대상 가구 발굴 및 초기상담, 종결가구 사후관리
 주민대상 맞춤형 건강서비스 제공
 소집단 건강프로그램 운영
 지역주민의 자발적 건강관리 활동 지원
 민관협력 및 인적안전망 구축 운영
 쓰레기종량제 및 환경관련 업무
 농업진흥시책 지도 및 보급
 농업재해 피해조사 및 복구·지원에 관한 사항
 농지 및 수리시설물 관리
 양정, 축산, 수산업무에 관한 사항
 녹지 및 산림보호(산불예방 등)에 관한 사항
 농지의 보전 및 이용, 농정일반에 관한 사항

		<p>농지취득자증명 발급 및 불법전용단속</p> <p>에너지 및 계량기 관리, 소비자보호 등 지역경제에 관한 사항</p> <p>농어업인 자녀학자금, 농어촌진흥기금 관리</p> <p>실업대책·고용 및 공공근로사업</p> <p>답, 전 직불금 지원 및 관리</p> <p>친환경농업 전반에 관한 사업 지원 및 관리</p> <p>농업전반에 관한 작목반 관리</p> <p>이륜차등록 및 관리에 관한 사항</p> <p>기타 산업경제 업무에 관한 사항</p>
영오면	총 무 찾아가는복 지 산업경제	<p>소속직원 인사, 복무관리 및 후생업무</p> <p>일반사무 및 예산·경리업무</p> <p>청사관리 및 물품출납에 관한 사항</p> <p>문서관리 및 보안에 관한 사항</p> <p>행정장비 및 행정사무관리 개선에 관한 사항</p> <p>공인관리</p> <p>공보 및 통계사무에 관한 사항</p> <p>체육, 문화관광 및 문화재보호관리에 관한 사항</p> <p>각종 지시사항 처리 및 종합관리</p> <p>여론 및 동향(집단민원) 관리</p> <p>선거 및 주민투표에 관한 사항</p> <p>민방위 조직관리 및 통합방위협의회 지원업무</p> <p>각종 사회단체 관리 및 업무지원</p> <p>도시, 건설, 재난관리에 관한 사항</p> <p>토목 및 건축에 관한 사항</p> <p>건축물 및 옥외광고물 관리에 관한 사항</p> <p>공사 및 보상관련 업무</p> <p>주민자치사무에 관한 사항</p> <p>소내 타담당에 속하지 않은 사항</p> <p>지방세(도세, 군세), 세외수입 조사 및 징수</p> <p>국세 위탁징수</p> <p>지가조사 및 개별주택가격조사</p> <p>공유 재산관리에 관한 사항</p> <p>주민세, 재산세 부과자료 조사 및 관리</p> <p>각종 과세자료 조사 및 관리</p>

제납세 징수 및 제납처분(압류 등) 요구
 기타 재무업무에 속하는 사항
 가족관계등록·주민등록업무에 관한 사항
 민원실전용 공인관리
 각종 제증명 발급 및 민원사무 처리
 수형인·파산자관리 및 신원조회
 FAX민원, 온라인민원, 재택민원 사무에 관한 사항
 복지급여, 서비스에 대한 초기상담, 신청·접수
 여성·아동·청소년·노인·장애인 관련업무
 보건·위생업무에 관한 사항
 자활근로사업 및 일자리사업장 관리
 취미·기능교실 운영 및 평생교육에 관한 사항
 이재민 구호 및 저소득 의료급여 업무
 기타 주민생활지원업무에 관한 사항
 읍면동 보건복지계획 수립
 찾아가는 복지대상자 발굴 및 방문 상담
 보건·복지·건강 등 전문 종합 상담
 통합사례관리대상 가구 발굴 및 초기상담, 종결가구 사후관리
 주민대상 맞춤형 건강서비스 제공
 소집단 건강프로그램 운영
 지역주민의 자발적 건강관리 활동 지원
 민관협력 및 인적안전망 구축 운영
 쓰레기종량제 및 환경관련 업무
 농업진흥시책 지도 및 보급
 농업재해 피해조사 및 복구·지원에 관한 사항
 농지 및 수리시설물 관리
 양정, 축산, 수산업무에 관한 사항
 녹지 및 산림보호(산불예방 등)에 관한 사항
 농지의 보전 및 이용, 농정일반에 관한 사항
 농지취득자증명 발급 및 불법전용단속
 에너지 및 계량기 관리, 소비자보호 등 지역경제에 관한 사항
 농어업인 자녀학자금, 농어촌진흥기금 관리
 실업대책·고용 및 공공근로사업
 답, 전 직불금 지원 및 관리

		친환경농업 전반에 관한 사업 지원 및 관리 농업전반에 관한 작목반 관리 이륜차등록 및 관리에 관한 사항 기타 산업경제 업무에 관한 사항
개천면	총 무 찾아가는복지 산업경제	소속직원 인사, 복무관리 및 후생업무 일반사무 및 예산·경리업무 청사관리 및 물품출납에 관한 사항 문서관리 및 보안에 관한 사항 행정장비 및 행정사무관리 개선에 관한 사항 공인관리 공보 및 통계사무에 관한 사항 체육, 문화관광 및 문화재보호관리에 관한 사항 각종 지시사항 처리 및 종합관리 여론 및 동향(집단민원) 관리 선거 및 주민투표에 관한 사항 민방위 조직관리 및 통합방위협의회 지원업무 각종 사회단체 관리 및 업무지원 도시, 건설, 재난관리에 관한 사항 토목 및 건축에 관한 사항 건축물 및 옥외광고물 관리에 관한 사항 공사 및 보상관련 업무 주민자치사무에 관한 사항 소내 타담당에 속하지 않은 사항 지방세(도세, 군세), 세외수입 조사 및 징수 국세 위탁징수 지가조사 및 개별주택가격조사 공유 재산관리에 관한 사항 주민세, 재산세 부과자료 조사 및 관리 각종 과세자료 조사 및 관리 체납세 징수 및 체납처분(압류 등) 요구 기타 재무업무에 속하는 사항 가족관계등록· 주민등록업무에 관한 사항 민원실전용 공인관리 각종 제증명 발급 및 민원사무 처리

		수형인·파산자관리 및 신원조회 FAX민원, 온라인민원, 재택민원 사무에 관한 사항 복지급여, 서비스에 대한 초기상담, 신청·접수 여성·아동·청소년·노인·장애인 관련업무 보건·위생업무에 관한 사항 자활근로사업 및 일자리사업장 관리 취미·기능교실 운영 및 평생교육에 관한 사항 이재민 구호 및 저소득 의료급여 업무 기타 주민생활지원업무에 관한 사항 읍면동 보건복지계획 수립 찾아가는 복지대상자 발굴 및 방문 상담 보건·복지·건강 등 전문 종합 상담 통합사례관리대상 가구 발굴 및 초기상담, 종결가구 사후관리 주민대상 맞춤형 건강서비스 제공 소집단 건강프로그램 운영 지역주민의 자발적 건강관리 활동 지원 민관협력 및 인적안전망 구축 운영 쓰레기종량제 및 환경관련 업무 농업진흥정책 지도 및 보급 농업재해 피해조사 및 복구·지원에 관한 사항 농지 및 수리시설물 관리 양정, 축산, 수산업무에 관한 사항 녹지 및 산림보호(산불예방 등)에 관한 사항 농지의 보전 및 이용, 농정일반에 관한 사항 농지취득자증명 발급 및 불법전용단속 에너지 및 계량기 관리, 소비자보호 등 지역경제에 관한 사항 농어업인 자녀학자금, 농어촌진흥기금 관리 실업대책·고용 및 공공근로사업 답, 전 직불금 지원 및 관리 친환경농업 전반에 관한 사업 지원 및 관리 농업전반에 관한 작목반 관리 이륜차등록 및 관리에 관한 사항 기타 산업경제 업무에 관한 사항
구만면	총 무	소속직원 인사, 복무관리 및 후생업무

찾아가는복
지
산업경제

일반사무 및 예산·경리업무
청사관리 및 물품출납에 관한 사항
문서관리 및 보안에 관한 사항
행정장비 및 행정사무관리 개선에 관한 사항
공인관리
공보 및 통계사무에 관한 사항
체육, 문화관광 및 문화재보호관리에 관한 사항
각종 지시사항 처리 및 종합관리
여론 및 동향(집단민원) 관리
선거 및 주민투표에 관한 사항
민방위 조직관리 및 통합방위협의회 지원업무
각종 사회단체 관리 및 업무지원
도시, 건설, 재난관리에 관한 사항
토목 및 건축에 관한 사항
건축물 및 옥외광고물 관리에 관한 사항
공사 및 보상관련 업무
주민자치사무에 관한 사항
소내 타담당에 속하지 않은 사항
지방세(도세, 군세), 세외수입 조사 및 징수
국세 위탁징수
지가조사 및 개별주택가격조사
공유 재산관리에 관한 사항
주민세, 재산세 부과자료 조사 및 관리
각종 과세자료 조사 및 관리
체납세 징수 및 체납처분(압류 등) 요구
기타 재무업무에 속하는 사항
가족관계등록·주민등록업무에 관한 사항
민원실전용 공인관리
각종 제증명 발급 및 민원사무 처리
수형인·파산자관리 및 신원조회
FAX민원, 온라인민원, 재택민원 사무에 관한 사항
복지급여, 서비스에 대한 초기상담, 신청·접수
여성·아동·청소년·노인·장애인 관련업무
보건·위생업무에 관한 사항

		<p>자활근로사업 및 일자리사업장 관리</p> <p>취미·기능교실 운영 및 평생교육에 관한 사항</p> <p>이재민 구호 및 저소득 의료급여 업무</p> <p>기타 주민생활지원업무에 관한 사항</p> <p>읍면동 보건복지계획 수립</p> <p>찾아가는 복지대상자 발굴 및 방문 상담</p> <p>보건·복지·건강 등 전문 종합 상담</p> <p>통합사례관리대상 가구 발굴 및 초기상담, 종결가구 사후관리</p> <p>주민대상 맞춤형 건강서비스 제공</p> <p>소집단 건강프로그램 운영</p> <p>지역주민의 자발적 건강관리 활동 지원</p> <p>민관협력 및 인적안전망 구축 운영</p> <p>쓰레기종량제 및 환경관련 업무</p> <p>농업진흥정책 지도 및 보급</p> <p>농업재해 피해조사 및 복구·지원에 관한 사항</p> <p>농지 및 수리시설물 관리</p> <p>양정, 축산, 수산업무에 관한 사항</p> <p>녹지 및 산림보호(산불예방 등)에 관한 사항</p> <p>농지의 보전 및 이용, 농정일반에 관한 사항</p> <p>농지취득자증명 발급 및 불법전용단속</p> <p>에너지 및 계량기 관리, 소비자보호 등 지역경제에 관한 사항</p> <p>농어업인 자녀학자금, 농어촌진흥기금 관리</p> <p>실업대책·고용 및 공공근로사업</p> <p>답, 전 직불금 지원 및 관리</p> <p>친환경농업 전반에 관한 사업 지원 및 관리</p> <p>농업전반에 관한 작목반 관리</p> <p>이륜차등록 및 관리에 관한 사항</p> <p>기타 산업경제 업무에 관한 사항</p>
회화면	총무 찾아가는복지 민원 산업경제	<p>소속직원 인사, 복무관리 및 후생업무</p> <p>일반사무 및 예산·경리업무</p> <p>청사관리 및 물품출납에 관한 사항</p> <p>문서관리 및 보안에 관한 사항</p> <p>행정장비 및 행정사무관리 개선에 관한 사항</p> <p>공인관리</p>

공보 및 통계사무에 관한 사항
 체육, 문화관광 및 문화재보호관리에 관한 사항
 각종 지시사항 처리 및 종합관리
 여론 및 동향(집단민원) 관리
 선거 및 주민투표에 관한 사항
 민방위 조직관리 및 통합방위협의회 지원업무
 각종 사회단체 관리 및 업무지원
 도시, 건설, 재난관리에 관한 사항
 토목 및 건축에 관한 사항
 건축물 및 옥외광고물 관리에 관한 사항
 공사 및 보상관련 업무
 주민자치사무에 관한 사항
 소내 타담당에 속하지 않은 사항
 지방세(도세, 군세), 세외수입 조사 및 징수
 국세 위탁징수
 지가조사 및 개별주택가격조사
 공유 재산관리에 관한 사항
 주민세, 재산세 부과자료 조사 및 관리
 각종 과세자료 조사 및 관리
 체납세 징수 및 체납처분(압류 등) 요구
 기타 재무업무에 속하는 사항
 가족관계등록 · 주민등록업무에 관한 사항
 민원실전용 공인관리
 각종 제증명 발급 및 민원사무 처리
 수형인 · 파산자관리 및 신원조회
 FAX민원, 온라인민원, 재택민원 사무에 관한 사항
 복지급여, 서비스에 대한 초기상담, 신청 · 접수
 여성 · 아동 · 청소년 · 노인 · 장애인 관련업무
 보건 · 위생업무에 관한 사항
 자활근로사업 및 일자리사업장 관리
 취미 · 기능교실 운영 및 평생교육에 관한 사항
 이재민 구호 및 저소득 의료급여 업무
 기타 주민생활지원업무에 관한 사항
 읍면동 보건복지계획 수립

		<p>찾아가는 복지대상자 발굴 및 방문 상담</p> <p>보건·복지·건강 등 전문 종합 상담</p> <p>통합사례관리대상 가구 발굴 및 초기상담, 종결가구 사후관리</p> <p>주민대상 맞춤형 건강서비스 제공</p> <p>소집단 건강프로그램 운영</p> <p>지역주민의 자발적 건강관리 활동 지원</p> <p>민관협력 및 인적안전망 구축 운영</p> <p>쓰레기종량제 및 환경관련 업무</p> <p>농업진흥정책 지도 및 보급</p> <p>농업재해 피해조사 및 복구·지원에 관한 사항</p> <p>농지 및 수리시설물 관리</p> <p>양정, 축산, 수산업무에 관한 사항</p> <p>녹지 및 산림보호(산불예방 등)에 관한 사항</p> <p>농지의 보전 및 이용, 농정일반에 관한 사항</p> <p>농지취득자증명 발급 및 불법전용단속</p> <p>에너지 및 계량기 관리, 소비자보호 등 지역경제에 관한 사항</p> <p>농어업인 자녀학자금, 농어촌진흥기금 관리</p> <p>실업대책·고용 및 공공근로사업</p> <p>답, 전 직불금 지원 및 관리</p> <p>친환경농업 전반에 관한 사업 지원 및 관리</p> <p>농업전반에 관한 작목반 관리</p> <p>이륜차등록 및 관리에 관한 사항</p> <p>기타 산업경제 업무에 관한 사항</p>
마암면	총 무 찾아가는복지 산업경제	<p>소속직원 인사, 복무관리 및 후생업무</p> <p>일반사무 및 예산·경리업무</p> <p>청사관리 및 물품출납에 관한 사항</p> <p>문서관리 및 보안에 관한 사항</p> <p>행정장비 및 행정사무관리 개선에 관한 사항</p> <p>공인관리</p> <p>공보 및 통계사무에 관한 사항</p> <p>체육, 문화관광 및 문화재보호관리에 관한 사항</p> <p>각종 지시사항 처리 및 종합관리</p> <p>여론 및 동향(집단민원) 관리</p> <p>선거 및 주민투표에 관한 사항</p>

민방위 조직관리 및 통합방위협의회 지원업무
 각종 사회단체 관리 및 업무지원
 도시, 건설, 재난관리에 관한 사항
 토목 및 건축에 관한 사항
 건축물 및 옥외광고물 관리에 관한 사항
 공사 및 보상관련 업무
 주민자치사무에 관한 사항
 소내 타담당에 속하지 않은 사항
 지방세(도세, 군세), 세외수입 조사 및 징수
 국세 위탁징수
 지가조사 및 개별주택가격조사
 공유 재산관리에 관한 사항
 주민세, 재산세 부과자료 조사 및 관리
 각종 과세자료 조사 및 관리
 체납세 징수 및 체납처분(압류 등) 요구
 기타 재무업무에 속하는 사항
 가족관계등록·주민등록업무에 관한 사항
 민원실전용 공인관리
 각종 제증명 발급 및 민원사무 처리
 수형인·파산자관리 및 신원조회
 FAX민원, 온라인민원, 재택민원 사무에 관한 사항
 복지급여, 서비스에 대한 초기상담, 신청·접수
 여성·아동·청소년·노인·장애인 관련업무
 보건·위생업무에 관한 사항
 자활근로사업 및 일자리사업장 관리
 취미·기능교실 운영 및 평생교육에 관한 사항
 이주민 구호 및 저소득 의료급여 업무
 기타 주민생활지원업무에 관한 사항
 읍면동 보건복지계획 수립
 찾아가는 복지대상자 발굴 및 방문 상담
 보건·복지·건강 등 전문 종합 상담
 통합사례관리대상 가구 발굴 및 초기상담, 종결가구 사후관리
 주민대상 맞춤형 건강서비스 제공
 소집단 건강프로그램 운영

		<p>지역주민의 자발적 건강관리 활동 지원</p> <p>민관협력 및 인적안전망 구축 운영</p> <p>쓰레기종량제 및 환경관련 업무</p> <p>농업진흥정책 지도 및 보급</p> <p>농업재해 피해조사 및 복구·지원에 관한 사항</p> <p>농지 및 수리시설물 관리</p> <p>양정, 축산, 수산업무에 관한 사항</p> <p>녹지 및 산림보호(산불예방 등)에 관한 사항</p> <p>농지의 보전 및 이용, 농정일반에 관한 사항</p> <p>농지취득자증명 발급 및 불법전용단속</p> <p>에너지 및 계량기 관리, 소비자보호 등 지역경제에 관한 사항</p> <p>농어업인 자녀학자금, 농어촌진흥기금 관리</p> <p>실업대책·고용 및 공공근로사업</p> <p>답, 전 직불금 지원 및 관리</p> <p>친환경농업 전반에 관한 사업 지원 및 관리</p> <p>농업전반에 관한 작목반 관리</p> <p>이륜차등록 및 관리에 관한 사항</p> <p>기타 산업경제 업무에 관한 사항</p>
동해면	총 무 찾아가는복지 산업경제	<p>소속직원 인사, 복무관리 및 후생업무</p> <p>일반사무 및 예산·경리업무</p> <p>청사관리 및 물품출납에 관한 사항</p> <p>문서관리 및 보안에 관한 사항</p> <p>행정장비 및 행정사무관리 개선에 관한 사항</p> <p>공인관리</p> <p>공보 및 통계사무에 관한 사항</p> <p>체육, 문화관광 및 문화재보호관리에 관한 사항</p> <p>각종 지시사항 처리 및 종합관리</p> <p>여론 및 동향(집단민원) 관리</p> <p>선거 및 주민투표에 관한 사항</p> <p>민방위 조직관리 및 통합방위협의회 지원업무</p> <p>각종 사회단체 관리 및 업무지원</p> <p>도시, 건설, 재난관리에 관한 사항</p> <p>토목 및 건축에 관한 사항</p> <p>건축물 및 옥외광고물 관리에 관한 사항</p>

공사 및 보상관련 업무
 주민자치사무에 관한 사항
 소내 타담당에 속하지 않은 사항
 지방세(도세, 군세), 세외수입 조사 및 징수
 국세 위탁징수
 지가조사 및 개별주택가격조사
 공유 재산관리에 관한 사항
 주민세, 재산세 부과자료 조사 및 관리
 각종 과세자료 조사 및 관리
 체납세 징수 및 체납처분(압류 등) 요구
 기타 재무업무에 속하는 사항
 가족관계등록·주민등록업무에 관한 사항
 민원실전용 공인관리
 각종 제증명 발급 및 민원사무 처리
 수형인·파산자관리 및 신원조회
 FAX민원, 온라인민원, 재택민원 사무에 관한 사항
 복지급여, 서비스에 대한 초기상담, 신청·접수
 여성·아동·청소년·노인·장애인 관련업무
 보건·위생업무에 관한 사항
 자활근로사업 및 일자리사업장 관리
 취미·기능교실 운영 및 평생교육에 관한 사항
 이재민 구호 및 저소득 의료급여 업무
 기타 주민생활지원업무에 관한 사항
 읍면동 보건복지계획 수립
 찾아가는 복지대상자 발굴 및 방문 상담
 보건·복지·건강 등 전문 종합 상담
 통합사례관리대상 가구 발굴 및 초기상담, 종결가구 사후관리
 주민대상 맞춤형 건강서비스 제공
 소집단 건강프로그램 운영
 지역주민의 자발적 건강관리 활동 지원
 민관협력 및 인적안전망 구축 운영
 쓰레기종량제 및 환경관련 업무
 농업진흥정책 지도 및 보급
 농업재해 피해조사 및 복구·지원에 관한 사항

		<p>농지 및 수리시설물 관리</p> <p>양정, 축산, 수산업무에 관한 사항</p> <p>녹지 및 산림보호(산불예방 등)에 관한 사항</p> <p>농지의 보전 및 이용, 농정일반에 관한 사항</p> <p>농지취득자증명 발급 및 불법전용단속</p> <p>에너지 및 계량기 관리, 소비자보호 등 지역경제에 관한 사항</p> <p>농어업인 자녀학자금, 농어촌진흥기금 관리</p> <p>실업대책·고용 및 공공근로사업</p> <p>답, 전 직불금 지원 및 관리</p> <p>친환경농업 전반에 관한 사업 지원 및 관리</p> <p>농업전반에 관한 작목반 관리</p> <p>이륜차등록 및 관리에 관한 사항</p> <p>기타 산업경제 업무에 관한 사항</p>
거류면	<p>총 무</p> <p>찾아가는복지</p> <p>민원</p> <p>산업경제</p>	<p>소속직원 인사, 복무관리 및 후생업무</p> <p>일반사무 및 예산·경리업무</p> <p>청사관리 및 물품출납에 관한 사항</p> <p>문서관리 및 보안에 관한 사항</p> <p>행정장비 및 행정사무관리 개선에 관한 사항</p> <p>공인관리</p> <p>공보 및 통계사무에 관한 사항</p> <p>체육, 문화관광 및 문화재보호관리에 관한 사항</p> <p>각종 지시사항 처리 및 종합관리</p> <p>여론 및 동향(집단민원) 관리</p> <p>선거 및 주민투표에 관한 사항</p> <p>민방위 조직관리 및 통합방위협의회 지원업무</p> <p>각종 사회단체 관리 및 업무지원</p> <p>도시, 건설, 재난관리에 관한 사항</p> <p>토목 및 건축에 관한 사항</p> <p>건축물 및 옥외광고물 관리에 관한 사항</p> <p>공사 및 보상관련 업무</p> <p>주민자치사무에 관한 사항</p> <p>소내 타당당에 속하지 않은 사항</p> <p>지방세(도세, 군세), 세외수입 조사 및 징수</p> <p>국세 위탁징수</p>

지가조사 및 개별주택가격조사
 공유 재산관리에 관한 사항
 주민세, 재산세 부과자료 조사 및 관리
 각종 과세자료 조사 및 관리
 체납세 징수 및 체납처분(압류 등) 요구
 기타 재무업무에 속하는 사항
 가족관계등록·주민등록업무에 관한 사항
 민원실전용 공인관리
 각종 제증명 발급 및 민원사무 처리
 수형인·파산자관리 및 신원조회
 FAX민원, 온라인민원, 재택민원 사무에 관한 사항
 복지급여, 서비스에 대한 초기상담, 신청·접수
 여성·아동·청소년·노인·장애인 관련업무
 보건·위생업무에 관한 사항
 자활근로사업 및 일자리사업장 관리
 취미·기능교실 운영 및 평생교육에 관한 사항
 이재민 구호 및 저소득 의료급여 업무
 기타 주민생활지원업무에 관한 사항
 읍면동 보건복지계획 수립
 찾아가는 복지대상자 발굴 및 방문 상담
 보건·복지·건강 등 전문 종합 상담
 통합사례관리대상 가구 발굴 및 초기상담, 종결가구 사후관리
 주민대상 맞춤형 건강서비스 제공
 소집단 건강프로그램 운영
 지역주민의 자발적 건강관리 활동 지원
 민관협력 및 인적안전망 구축 운영
 쓰레기종량제 및 환경관련 업무
 농업진흥시책 지도 및 보급
 농업재해 피해조사 및 복구·지원에 관한 사항
 농지 및 수리시설물 관리
 양정, 축산, 수산업무에 관한 사항
 녹지 및 산림보호(산불예방 등)에 관한 사항
 농지의 보전 및 이용, 농정일반에 관한 사항
 농지취득자증명 발급 및 불법전용단속

	<p>에너지 및 계량기 관리, 소비자보호 등 지역경제에 관한 사항</p> <p>농어업인 자녀학자금, 농어촌진흥기금 관리</p> <p>실업대책·고용 및 공공근로사업</p> <p>답, 전 직불금 지원 및 관리</p> <p>친환경농업 전반에 관한 사업 지원 및 관리</p> <p>농업전반에 관한 작목반 관리</p> <p>이륜차등록 및 관리에 관한 사항</p> <p>기타 산업경제 업무에 관한 사항</p>
--	--

고성군 정원관리 기관·직급·직렬별 정원배정 규정 일부개정훈령을 이에 발령한다.

고 성 군 수 이 상 군 인

2023년 12월 29일

고성군 훈령 제482호

고성군 정원관리 기관·직급·직렬별 정원배정 규정 일부개정훈령

고성군 정원관리 기관·직급·직렬별 정원배정 규정 일부를 다음과 같이 개정한다.

별표를 별지와 같이 한다.

부 칙

이 훈령은 2024년 1월 1일부터 시행한다.

별표 엑셀 별첨

고성군 안전보건관리 규정 전부개정훈령을 이에 발령한다.

고 성 군 수 이 상 군 인

2023년 12월 29일

고성군 훈령 제483호

고성군 안전보건관리 규정 전부개정훈령

고성군 안전보건관리규정 전부를 다음과 같이 개정한다.

제1장 총 칙

제1조(목적) 이 규정은 「산업안전보건법」 제25조에 따라 고성군 관할 사업장의 안전보건에 관한 사항을 규정하여 안전한 근무·작업환경을 조성하여 근로자의 안전과 보건을 유지·증진함을 목적으로 한다.

제2조(정의) ① 이 규정에서 사용하는 용어의 뜻은 다음과 같다.

1. “사업장”이란 고성군(이하 “군”이라 한다)의 관할 본청, 직속기관, 사업소, 읍행정복지센터·면사무소를 말한다.
2. “근로자”란 고용노동부 고시 「공공행정 등에서 현업업무에 종사하는 사람의 기준」에서 정한 현업업무에 종사하는 군 소속 공무원, 청원경찰, 공무원직근로자, 기간제근로자, 그 밖에 군에 노무를 제공하고 임금을 받는 사람을 말한다.
3. “관계수급인 근로자”란 도급이 여러 단계에 걸쳐 체결된 경우에 각 단계별로 도급받은 사업주의 근로자를 말한다.

② 이 규정에 사용하는 용어의 뜻은 이 규정에서 특별히 정하는 것을 제외하고는 「산업안전보건법」(이하 “법”이라 한다), 「산업안전보건법 시행령」(이하 “시행령”이라 한다), 「산업안전보건법 시행규칙」(이하 “시행규칙”이라 한다), 「산업안전보건기준에 관

한 규칙」(이하 “안전보건규칙”이라 한다)에서 정하는 바에 따른다.

제3조(적용범위) 이 규정은 군 사업장에서 이루어지는 사업에 적용한다.

제4조(안전보건방침) 고성군수(이하 “군수”라 한다)는 소속 근로자의 생명과 안전을 군정 운영의 최우선 가치로 하고, 철저한 의무이행으로 지속할 수 있는 안전보건 경영기반을 구축한다.

제5조(군수의 책무) 군수는 사업장의 안전보건관리체계를 구축하고 관련 예산, 인력을 확보하는 등 산업재해 예방에 필요한 조치를 하여야 한다.

제6조(근로자의 의무) 근로자는 이 규정 및 관계 법령에서 정하는 사항을 준수하는 동시에 군수가 실시하는 산업재해 예방을 위하여 필요한 조치에 협력하고 안전하게 작업을 하여야 한다.

제2장 안전보건 관리조직과 직무

제7조(안전보건 전담조직) ① 군수는 군의 안전·보건 확보 의무이행·지원 등 총괄관리를 위한 안전보건 전담조직을 둔다.

② 군수는 제1항의 조직·직책에 따른 업무수행에 필요한 책임과 권한을 부여하고 인원·시설·장비·예산 등 필요한 자원을 지원한다.

③ 제1항에 따른 안전보건조직 체계는 별표와 같다.

제8조(안전보건관리책임자) 군수는 군 사업장의 안전보건에 관한 사항을 총괄 관리하는 안전보건관리책임자(이하 “관리책임자”라 한다)가 되며, 법 제15조제1항 각 호 및 제2항에서 정한 업무를 수행한다.

제9조(관리감독자) ① 군수는 근로자가 소속된 부서의 장을 관리감독자로 선임한다.

② 관리감독자는 시행령 제15조제1항 각 호에서 정한 업무를 수행한다.

제10조(안전관리자) ① 군수는 사업장 안전에 관한 기술적인 사항에 관하여 관리책임자를 보좌하고 관리감독자에게 지도·조언하는 업무를 수행하는 안전관리자를 둔다.

② 안전관리자는 다음 각 호의 업무를 수행한다.

1. 산업재해 예방계획 수립·이행에 대한 지도·조언
2. 시행령 제18조제1항 각 호에서 정한 업무

제11조(보건관리자) ① 군수는 사업장 보건에 관한 기술적인 사항에 관하여 관리책임자를 보좌하고 관리감독자에게 지도·조언하는 업무를 수행하는 보건관리자를 둔다.

② 보건관리자는 다음 각 호의 업무를 수행한다.

1. 산업재해 예방계획 수립·이행에 대한 지도·조언
2. 시행령 제22조제1항 각 호에서 정한 업무

제12조(산업보건의) ① 군수는 근로자의 건강관리나 보건관리자의 업무를 지도하기 위하여 산업보건의를 선임하거나 위촉한다.

② 산업보건의는 다음 각 호의 직무를 수행한다.

1. 법 제134조에 따른 건강진단 결과의 검토 및 그 결과에 따른 작업 배치, 작업 전환 또는 근로시간 단축 등 근로자의 건강보호 조치
2. 근로자의 건강장해의 원인 조사와 재발 방지를 위한 의학적 조치
3. 그 밖에 근로자의 건강 유지 및 증진을 위하여 필요한 의학적 조치에 관하여 고용노동부장관이 정하는 사항

제13조(작업지휘자) 관리감독자는 안전보건규칙 제38조제1항에 따라 작업지휘자를 지정하는 작업을 실시하는 경우 작업지휘자를 지정하고, 작업지휘자는 그 작업계획서에 따라 작업을 지휘·감독하여야 한다. 다만, 작업에 대하여 작업장소에 다른 근로자가 접근할 수 없거나 한 대의 차량계 하역운반기계등을 운전하는 작업으로서 주위에 근로자가 없어 충돌 위험이 없는 경우에는 작업지휘자를 지정하지 않을 수 있다.

제14조(명예산업안전감독관) ① 군수는 산업재해 예방활동에 대한 참여와 지원을 촉진하기 위하여 고용노동부장관이 위촉한 명예산업안전감독관에 대하여 직무 수행과 관련한 사유로 불리한 처우를 해서는 안 된다.

② 군수는 명예산업안전감독관의 정당한 업무수행에 필요한 활동을 보장한다.

제3장 산업안전보건위원회

제15조(산업안전보건위원회의 설치 및 구성) ① 군수는 사업장의 안전보건에 관한 중요사항을 심의·의결하기 위하여 법 제24조에 따라 고성군 산업안전보건위원회(이하 “위원회”라 한다)를 둔다.

② 위원회는 근로자위원과 사용자위원을 같은 수로 하되, 위원장을 포함하여 18명 이내로

다음 각 호와 같이 구성한다.

1. 근로자위원

가. 근로자대표

나. 근로자대표가 지명하는 8명 이내의 해당 사업장의 근로자

2. 사용자위원

가. 군수

나. 안전관리자

다. 보건관리자

라. 군수가 지명하는 6명 이내의 해당 사업장의 부서장

③ 제2항제1호의 근로자대표는 과반의 현업근로자가 소속된 「노동조합 및 노동관계조정법」 제2조제4호의 노동조합 또는 근로자 단체의 대표가 된다.

④ 위원회의 임기는 다음 각 호와 같다.

1. 근로자위원은 2년으로 하며, 연임할 수 있다. 다만 사용자위원은 직위의 재직기간으로 한다.

2. 보궐위원의 임기는 전임자 임기의 남은 기간으로 한다.

⑤ 위원장은 위원 중에서 호선으로 한다. 이 경우 근로자위원과 사용자위원 중 각 1명을 공동위원장으로 선출할 수 있다.

⑥ 위원회의 운영을 위하여 간사 1인을 두며, 간사는 산업안전보건업무 담당으로 한다. 제16조(위원회 심의·의결사항) 다음 각 호의 사항에 대하여는 위원회의 심의·의결을 거쳐야 한다.

1. 산업재해 예방계획의 수립에 관한 사항

2. 고성군 안전보건관리규정의 작성 및 변경에 관한 사항

3. 근로자의 안전·보건교육에 관한 사항

4. 작업환경측정 등 작업환경의 점검 및 개선에 관한 사항

5. 근로자의 건강진단 등 건강관리에 관한 사항

6. 산업재해의 원인조사 및 재발방지대책 수립에 관한 사항 중 중대재해에 관한 사항

7. 산업재해에 관한 통계의 기록 및 유지에 관한 사항

8. 유해하거나 위험한 기계·기구·설비를 도입한 경우 안전 및 보건 관련 조치에 관한 사항

9. 그 밖에 근로자의 안전 및 보건을 유지·증진하는 데 필요한 사항

제17조(운영) ① 위원회의 회의는 정기회의와 임시회의로 구분하되, 정기회의는 분기마다 위원장이 소집한다.

② 임시회의는 다음 각 호의 사항이 있을 경우에 위원장이 소집할 수 있다.

1. 중대재해가 발생한 경우
2. 재해발생 및 재해위험으로 인하여 작업을 중지한 경우
3. 위원장이 필요하다고 인정될 때

제18조(회의소집 및 회의성립) ① 회의는 대면 회의를 원칙으로 한다. 다만 부득이한 경우에는 사용자위원과 근로자위원이 사전 협의하여 서면 회의로 대체할 수 있다.

② 위원장은 회의개최 7일 전까지 회의 일시, 장소, 안건 등을 위원들에게 통보하여야 한다. 다만, 긴급한 경우의 임시회의 소집은 그렇지 않다.

③ 회의는 근로자위원 및 사용자위원 각 과반수의 출석으로 개의하고 출석위원 과반수의 찬성으로 의결한다.

제19조(위원의 신분 및 활동보장) ① 위원은 비상임으로 한다.

② 군수는 위원에게 직무 수행과 관련한 사유로 불리한 처우를 해서는 안 된다.

③ 위원이 위원회에 참석하기 위해 이동한 시간이나 위원회에 출석한 시간은 근무한 것으로 본다.

제20조(회의록 작성) 위원회는 다음 각 호의 사항을 기록한 회의록을 작성·비치한다.

1. 개최 일시 및 장소
2. 출석위원
3. 심의 내용 및 의결·결정 사항
4. 그 밖의 토의사항

제21조(회의 결과 등의 공지) 위원장은 심의·의결된 내용 등 회의 결과를 사업장 내 게시판 및 그 밖의 적절한 방법으로 근로자에게 신속히 알려야 한다.

제4장 안전보건교육

제22조(안전보건교육 계획 수립) ① 관리책임자는 매년 2월 말까지 해당연도 근로자 안전보건교육 계획을 수립하여야 한다.

② 관리책임자는 제1항에 따라 안전보건교육을 실시한 때에는 교육성과를 측정하여 다음 연도의 안전보건교육 계획에 반영하도록 노력하여야 한다.

제23조(정기안전보건교육) 관리책임자는 안전보건교육 의무실시 대상인 근로자에게 다음 각 호에 따라 정기적으로 안전보건교육을 실시한다.

1. 근로자: 매반기 12시간 이상
2. 관리감독자: 연간 16시간 이상

제24조(채용시 및 작업내용 변경 시 교육) ① 관리감독자는 근로자를 신규로 채용한 때에는 작업에 종사하기 전에 해당 작업에 필요한 안전보건교육을 다음 각 호와 같이 실시한다.

1. 일용근로자 및 근로계약기간이 1주일 이하인 기간제근로자: 1시간 이상
2. 근로계약기간이 1주일 초과 1개월 이하인 기간제근로자: 4시간 이상
3. 관리감독자: 8시간 이상
4. 그 밖의 근로자: 8시간 이상

② 관리감독자는 작업내용을 변경하여 근로자를 배치하는 경우에는 해당 작업에 필요한 안전보건교육을 다음 각 호와 같이 실시한다.

1. 일용근로자 및 근로계약기간이 1주일 이하인 기간제근로자: 1시간 이상
2. 관리감독자: 2시간 이상
3. 그 밖의 근로자: 2시간 이상

③ 제1항과 제2항에 따른 안전보건교육의 내용은 시행규칙 별표 5 제1호다목과 같다.

제25조(특별교육) ① 관리감독자는 근로자를 시행규칙 별표 5 제1호라목 어느 하나에 해당하는 유해하거나 위험한 작업에 종사시키고자 하는 경우에는 해당 작업과 관계되는 안전보건에 관한 특별교육을 다음 각 호와 같이 실시한다.

1. 일용근로자 및 근로계약기간이 1주일 이하인 기간제근로자

가. 별표 5 제1호라목(제39호는 제외한다)에 해당하는 작업에 종사하는 근로자에 한정:

2시간 이상

나. 별표 5 제1호라목제39호에 해당하는 작업에 종사하는 근로자에 한정: 8시간 이상

2. 일용근로자 및 근로계약기간이 1주일 이하인 기간제근로자를 제외한 근로자 및 관리감독자

가. 16시간 이상(최초 작업에 종사하기 전 4시간 이상 실시하고, 12시간은 3개월 이내에 분할하여 실시 가능)

나. 단기간 작업 또는 간헐적 작업인 경우에는 2시간 이상

② 제1항에 해당하는 작업별 안전·보건교육 내용은 시행규칙 별표 5 제1호라목에 따른다.

③ 근로자의 특별교육은 관리감독자 또는 안전관리자, 보건관리자가 실시한다.

제26조(물질안전보건자료교육) ① 관리감독자는 다음 각 호의 어느 하나에 해당하는 경우에는 법 제110조에서 정하는 대상화학물질 또는 이를 포함한 혼합물(이하 “물질안전보건자료 대상물질”이라 한다)의 물질안전보건자료(MSDS)에 관한 교육을 소속 근로자에게 실시한다.

1. 물질안전보건자료대상물질을 제조·사용·운반 또는 저장하는 작업에 근로자를 배치하는 경우

2. 새로운 물질안전보건자료대상물질이 도입된 경우

3. 물질안전보건자료대상물질의 유해·위험성 정보가 변경된 경우

② 제1항의 교육 내용은 시행규칙 별표 5 제6호에 따른다.

제27조(관리책임자 등에 대한 직무교육) ① 군수는 다음 각 호에 해당하는 안전보건관계자에 대하여 고용노동부장관이 실시하는 안전보건에 관한 직무교육을 실시한다.

1. 관리책임자

2. 안전관리자

3. 보건관리자

② 제1항에 따른 직무교육의 시간과 시기는 다음 각 호와 같다.

1. 관리책임자

가. 신규교육: 6시간 이상, 선임 후 3개월 이내

나. 보수교육: 6시간 이상, 신규 또는 보수교육 이수 후 매 2년이 되는 날을 기준으로 전

후 6개월 사이

2. 안전관리자 및 보건관리자

가. 신규교육: 34시간 이상, 선임 후 3개월 이내

나. 보수교육: 24시간 이상, 신규 또는 보수교육 이수 후 매 2년이 되는 날을 기준으로 전후 6개월 사이

제28조(기록·보존) 관리감독자는 근로자에게 안전보건교육을 실시한 때에는 다음 각 호의 사항을 별지 제1호서식에 작성하여 기록·보관하여야 한다.

1. 교육일시 및 장소
2. 교육담당자
3. 교육과정 및 내용
4. 교육대상자 및 참석인원
5. 그 밖의 교육결과를 증명하기 위해 필요한 사항

제5장 사업장 안전관리

제29조(산업재해 예방계획 수립 및 실행) 관리책임자는 매년 1월 말까지 당해연도의 산업재해 예방계획을 수립하고 시행하여야 한다.

제30조(안전검사) ① 관리감독자는 시행령 제78조제1항 각 호의 설비를 사용하는 경우에는 유해·위험 기계 등의 안전에 관한 성능에 대하여 고용노동부장관이 실시하는 안전검사를 받아야 한다.

② 관리감독자는 제1항의 안전검사를 받지 않은 유해·위험한 기계 등을 근로자가 사용하게 하여서는 안 된다.

제31조(기계·기구 및 설비의 방호조치) ① 관리감독자는 법 제80조에 따라 유해·위험 기계·기구 등에 유해·위험방지를 위한 방호조치를 하지 않고서는 양도, 대여, 설치, 사용하거나, 양도·대여를 목적으로 진열하여서는 안 된다.

② 근로자는 제1항에 따라 설치된 방호조치를 임의로 해체하여서는 안 되며, 방호조치의 기능이 상실된 것을 발견한 때에는 지체 없이 관리감독자에게 보고하여야 한다.

③ 관리감독자는 방호조치의 기능이 상실된 기계·기구에 대한 필요한 조치를 실시하

고 조치가 이루어지기 전까지는 해당 기계·기구의 사용을 금지하여야 한다.

제32조(작업수행 안전절차 작성 및 준수) ① 관리책임자는 사업장의 실정에 맞게 안전보건관리 매뉴얼 및 안전수칙을 작성하여 사업장에 배포하여야 한다.

② 관리감독자는 제1항의 안전보건관리 매뉴얼 및 안전수칙을 근로자가 보기 쉬운 장소에 게시하고, 근로자에게 이에 대한 교육을 실시하여야 한다.

③ 근로자는 안전보건관리 매뉴얼 및 안전수칙의 내용을 준수하여야 한다.

제33조(위험물질의 보관 및 사용) ① 관리감독자는 시행령 별표 13에 해당하는 위험물질을 작업장 외의 별도의 지정된 장소에 보관하여야 하며, 작업장 내부에는 작업에 필요한 최소량만을 두어야 한다.

② 관리감독자는 위험물질 보관장소에 화기의 휴대 및 관계자 외 출입을 금지해야 하며, 이를 위해 해당 장소에 출입금지표지를 부착하고 해당 물질의 위험성을 게시하여 근로자에게 위험장소임을 알려야 한다.

제34조(작업중지) ① 관리감독자 또는 관련 부서장(이하 “관리감독자등”이라 한다)는 산업재해가 발생할 급박한 위험이 있을 때에는 즉시 작업을 중지시키고 근로자를 작업장소에서 대피시키는 등 안전 및 보건에 관하여 필요한 조치를 하여야 한다.

② 근로자는 산업재해가 발생할 급박한 위험이 있는 경우에는 작업을 중지하고 대피할 수 있다.

③ 제2항에 따라 작업을 중지하고 대피한 근로자는 지체 없이 그 사실을 관리감독자등에게 보고하여야 한다.

④ 관리감독자등은 제3항에 따른 보고를 받은 경우는 지체 없이 안전 및 보건에 관하여 필요한 조치를 하여야 한다.

⑤ 군수는 산업재해가 발생할 급박한 위험이 있다고 근로자가 믿을 만한 합리적인 이유가 있을 때에는 제2항에 따라 작업을 중지하고 대피한 근로자에 대하여 불리한 처우를 해서는 안 된다.

⑥ 관리감독자등은 근로자가 보고한 작업중지와 관련된 장소 또는 사업장은 필요한 조치가 완료된 이후에 작업을 재개할 때에는 근로자대표와 해당 사업장 소속 근로자의 의견을 들어 작업을 재개하여야 한다.

제35조(안전보건점검) ① 관리책임자는 근로자의 안전보건 확보를 위하여 정기 또는 수시로 안전보건점검을 실시하여야 한다.

② 제1항에 따른 안전보건점검은 안전관리자 및 보건관리자가 수행한다.

③ 제2항에 따른 점검자는 점검을 수행하던 중에 산업재해 발생의 위험이 있는 근로자의 불안정한 행동을 발견한 경우에는 즉시 시정을 근로자에게 지시할 수 있다. 이 경우에 근로자는 해당 지시에 따라야 한다.

④ 관리책임자는 점검 결과에 따라 개선이 필요한 유해·위험요인이 발견되었을 때에는 해당 관리감독자등에게 시정을 통보하고, 통보를 받은 관리감독자등은 지체 없이 조치를 완료하고, 그 결과를 안전보건관리부서로 통보하여야 한다.

제36조(안전표지 및 안전수칙 게시) ① 관리감독자는 위험한 시설 및 장소에 경고, 지시, 안내, 금지 및 그 밖에 근로자의 안전의식을 고취하기 위한 안전표지를 부착하여야 한다.

② 해당 사업장의 작업공정에 따라 안전수칙을 근로자가 쉽게 볼 수 있는 장소에 게시하여야 한다.

제6장 사업장 보건관리

제37조(작업환경측정) ① 관리책임자는 작업환경측정 대상 유해인자에 노출되는 근로자가 있는 경우에는 법 제125조에 따른 작업환경측정을 실시한다.

② 관리책임자는 작업환경측정 시 근로자대표에게 통보하고 참석을 요구하면 참석시켜야 한다.

③ 관리책임자는 작업환경측정 결과를 해당 사업장의 근로자에게 알리고, 근로자의 건강을 보호하기 위한 시설·설비의 설치·개선 및 건강진단 등의 조치를 하여야 한다.

제38조(건강진단) ① 관리책임자는 근로자의 건강관리를 위하여 다음 각 호의 건강진단을 실시한다.

1. 일반건강진단
2. 특수건강진단
3. 배치 전·후 건강진단

② 근로자는 제1항에 따라 실시하는 건강진단을 정당한 이유 없이 기피하거나 고의로 거부해서는 안 된다.

③ 관리책임자는 제1항에 따라 건강진단을 실시하는 경우 근로자대표가 요구하면 근로자대표를 참석시켜야 한다.

④ 관리책임자는 근로자대표가 요구할 때에는 직접 또는 건강진단을 수행한 건강진단 기관에 건강진단 결과에 대하여 설명하도록 하여야 한다. 다만, 개별 근로자의 건강진단 결과는 본인의 동의 없이 공개해서는 안 된다.

⑤ 관리책임자는 건강진단의 결과를 근로자의 건강 보호 및 유지 외의 목적으로 사용해서는 안 된다.

⑥ 관리책임자는 제1항에 따른 건강진단 결과 근로자의 건강을 유지하기 위하여 필요하다고 인정될 경우에는 작업장소 변경, 작업 전환 등 적절한 조치를 하여야 한다.

제39조(질병자의 근로금지 및 제한) ① 관리책임자는 감염병, 정신병 또는 근로로 인하여 병세가 크게 악화될 우려가 있는 질병으로서 시행규칙 제220조제1항 각 호의 어느 하나에 해당하는 질병에 걸린 사람에게는 의사의 진단에 따라 근로를 금지하거나 제한하여야 한다.

② 근로가 금지되거나 제한된 근로자가 건강을 회복하였을 때에는 지체 없이 근로할 수 있도록 하여야 한다.

제40조(유해물질의 취급에 관한 사항) ① 관리감독자는 안전보건규칙 별표 12에서 정하는 유해물질을 취급하는 경우 건강장해가 발생하지 않도록 환기설비의 이상유무 점검 및 보호구 착용 상황을 감시하는 등의 업무를 수행하여야 한다.

② 관리감독자는 관리대상 유해물질을 취급하는 장소에 필요한 기준 및 수칙을 게시하고 관계 근로자 외의 사람의 출입을 금지시키거나 그 뜻을 보기 쉬운 장소에 게시하여야 한다.

③ 근로자는 유해물질을 취급하는 장소에 출입하는 경우에는 군에서 제정한 기준 및 안전보건수칙을 준수하여야 한다.

제41조(보호구의 지급 등) ① 관리감독자등은 작업을 수행하는 근로자에 대해서는 그 작업조건에 맞는 보호구를 지급하여야 한다.

② 근로자는 작업에 필요한 보호구를 착용하여야 하며 지정된 목적 이외의 다른 용도로 사용해서는 안 된다.

제42조(근골격계 질환의 예방) ① 관리책임자는 근골격계에 부담을 미치는 작업으로 인하여 근골격계 질환이 발생할 우려가 있는 경우에는 예방을 위한 관리방안을 마련하고, 이에 대한 교육을 실시하여야 한다.

② 근로자는 군에서 제공하는 근골격계 질환 예방조치에 적극적으로 따라야 하며, 작업 전, 중, 후 적절한 운동으로 스스로 질환의 예방에 힘써야 한다.

제43조(휴게시설 등 설치) ① 관리책임자는 시행령 제96조의2에서 정하는 기준을 해당하는 사업장에 근로자들이 휴식시간에 이용할 수 있도록 휴게시설을 갖추어야 한다.

② 휴게시설의 크기, 온도, 조명 등 설치·관리기준은 고용노동부령으로 정하는 기준을 따른다.

③ 폭염, 한랭, 미세먼지 등 이상기후 시 근로자의 건강장해 예방을 위한 조치는 계절별 배포하는 고용노동부의 방침에 따라 정한다.

제44조(보건표지 및 보건수칙 게시) ① 관리감독자는 유해한 작업환경 및 장소에 경고, 지시, 안내, 금지 및 그 밖에 근로자의 보건 의식을 고취하기 위한 보건표지를 부착하여야 한다.

② 해당 사업장의 작업환경 및 공정에 따라 보건 수칙을 근로자가 쉽게 볼 수 있는 장소에 게시하여야 한다.

제7장 도급인의 안전보건조치

제45조(안전보건총괄책임자) ① 관리감독자등은 관계수급인 근로자가 군의 사업장에서 작업을 하는 경우에는 그 사업장의 안전보건총괄책임자(이하 “총괄책임자”라 한다)가 되며, 다음 각 호의 직무를 수행한다.

1. 위험성평가의 실시에 관한 사항
2. 법 제51조 및 제54조에 따른 작업의 중지
3. 도급 시 산업재해 예방조치
4. 산업안전보건관리비의 관계수급인 간의 사용에 관한 협의·조정 및 그 집행의 감독
5. 안전인증대상기계등과 자율안전확인대상기계등의 사용 여부 확인

② 총괄책임자는 군의 근로자와 관계수급인 근로자의 산업재해를 예방을 위해 사업장에서 필요한 직무를 수행한다.

제46조(도급에 따른 산업재해 예방조치) 총괄책임자는 관계 수급인 근로자가 군의 사업장에서 작업을 하는 경우 다음 각 호의 사항을 이행하여야 한다.

1. 수급인을 선정하기 전에 적격인지 평가
2. 도급인과 수급인을 구성원으로 하는 안전 및 보건에 관한 협의체 구성 및 운영
3. 작업장 순회점검, “총괄책임자”와 “수급대표자”가 참여하는 합동점검

4. 수급인이 진행하는 안전·보건교육 장소제공 및 필요한 경우 교육자료 지원
5. 수급인이 실시한 안전·보건교육의 실시 확인
6. 유해·위험작업의 정보체계 및 대피방법
7. 위생시설이 필요한 경우 장소제공 또는 군 소속 위생시설의 이용

제47조(안전 및 보건에 관한 정보제공 등) ① 총괄책임자는 도급작업장에서 다음 각 호의 작업을 수행하는 경우 안전 및 보건에 대한 정보를 문서로 제공하여야 한다.

1. 폭발성·발화성·인화성·독성 등의 유해·위험성이 있는 작업의 사용·운반하거나 철거·개조·분해·해체하는 작업
 2. 제1호의 설비 내부에서 이루어지는 작업
 3. 질식 또는 붕괴의 위험이 있는 작업
- ② 총괄책임자는 제1항의 제공한 정보에 대하여 수급인이 필요한 안전·보건조치를 하였는지 확인하여야 한다.

제48조(수급인에게 대한 시정조치) ① 총괄책임자는 관계수급인 근로자가 군의 사업장에서 작업을 하는 경우에 관계수급인 또는 관계수급인 근로자가 도급받은 작업과 관련하여 「산업안전보건법」 등 관계법령에 위반이 있을 경우 위반사항을 즉시 시정하도록 필요한 조치를 하여야 한다.

② 시정조치 요구사항으로는 다음 각 호의 사항을 포함할 수 있다.

1. 작업 중지 및 작업자 철수 조치
2. 시정 지시서 발행

제8장 산업재해 조사 및 대책 수립

제49조 (산업재해발생 시 처리절차) ① 관리감독자등은 산업재해가 발생한 때에는 즉시 해당 작업을 중단시키고 근로자를 작업장소에서 대피시키는 등 안전 및 보건에 관하여 필요한 조치를 하여야 한다.

② 산업재해발생을 최초 목격하거나 발견한 자는 해당 사업장의 관리감독자등에게 보고하고, 관리감독자등은 관리책임자에게 지체 없이 보고하여야 한다.

③ 관리감독자등은 사고조사가 종료될 때까지 사고발생 현장을 원형대로 보존하여야 하

며, 중대재해의 경우는 관계 행정기관의 조사가 종료될 때까지 변형하거나 훼손해서는 안 된다.

④ 관리감독자들은 산업재해로 사망자가 발생하거나 3일 이상의 휴업이 필요한 부상을 입거나 질병에 걸린 사람이 발생한 경우에는 해당 산업재해가 발생한 날로부터 1개월 이내에 산업재해조사표를 작성하여 근로자대표의 확인을 받아 관할 지방고용노동관서의 장에게 제출하여야 한다. 다만, 중대재해가 발생한 경우에는 지체 없이 전화·팩스 또는 그 밖의 적절한 방법으로 제출해야 한다.

⑤ 산업재해발생 시 긴급조치, 처리절차 등은 부서 또는 사업장별 수립한 비상조치계획에 따른다.

⑥ 사고대책본부나 사고조사위원회가 필요한 경우에는 산업보건위원회에서 심의·의결한다.

제50조(재해 원인조사 및 대책수립) ① 재해발생 원인조사는 관리책임자의 주관하에 신속하고 중립적인 자세로 발생 사유에 대한 근본적인 원인을 발굴하고, 대책을 수립하여 재발방지를 위한 조치를 시행하여야 한다.

② 안전보건관리부서의 장은 재해발생 원인과 재발방지 대책을 관리책임자에게 보고하고, 관리감독자들에게 재발방지대책시행 요구서를 통보하여야 한다.

③ 제2항의 요구서를 받은 관리감독자들은 다른 업무에 우선하여 재발방지대책을 시행하고, 그 결과를 안전보건관리부서의 장에게 제출하여야 한다.

제51조(산업재해 기록 등) 관리책임자는 산업재해가 발생한 때에는 다음 각 호의 사항을 기록·보존해야 한다. 다만, 산업재해조사표의 사본을 보존하거나 요양신청서의 사본에 재해 재발방지 계획을 첨부하여 보존한 경우에는 그렇지 않다.

1. 사업장의 개요 및 근로자의 인적사항
2. 재해 발생의 일시 및 장소
3. 재해 발생의 원인 및 과정
4. 재해 재발방지 계획

제9장 위험성평가

제52조(위험성평가 계획 수립) 관리책임자는 유해·위험요인에 대한 위험성평가를 효율적으

로 수행하기 위하여 위험성 평가의 목적, 평가방법, 평가담당자 역할, 책임자의 역할, 평가시기 및 절차, 주지방법, 유의사항 등에 관한 연간계획을 수립·시행하여야 한다.

제53조(위험성평가 주기 등) ① 위험성평가 주기는 최초평가, 수시평가, 정기평가로 구분한다. 이 경우 최초평가 및 정기평가는 전체 사업장을 대상으로 한다.

② 위험성평가를 시행한 이후에 남아 있는 유해·위험요인에 대해서는 게시, 주지 등의 방법으로 근로자에게 반드시 알려야 한다.

제54조(근로자 참여) 관리책임자는 위험성평가를 실시할 때, 법 제36조제2항에 따라 다음 각 호의 어느 하나에 해당하는 경우에는 해당 작업에 종사하는 근로자를 참여시켜야 한다.

1. 유해·위험요인의 위험성 수준을 판단하는 기준을 마련하고, 유해·위험요인별로 허용 가능한 위험성 수준을 정하거나 변경하는 경우
2. 해당 사업장의 유해·위험요인을 파악하는 경우
3. 유해·위험요인의 위험성이 허용 가능한 수준인지 여부를 결정하는 경우
4. 위험성 감소대책을 수립하여 실행하는 경우
5. 위험성 감소대책 실행 여부를 확인하는 경우

제55조(위험성평가 실시내용 및 결과의 기록·보존) ① 위험성평가를 완료한 때에는 다음 각 호의 사항을 기록·보존한다.

1. 위험성평가 대상의 유해·위험요인
2. 위험성 결정의 내용
3. 위험성 결정에 따른 조치의 내용

제56조(위험성평가 감소대책 수립 및 실행) 위험성평가 후 허용 가능한 위험성이 아니라고 판단한 경우에는 위험성의 수준, 영향을 받는 근로자 수 및 다음 각 호를 포함한 위험성 감소를 위한 대책을 수립하여 실행하여야 한다. 이 경우 법령에서 정하는 사항과 그 밖에 근로자의 위험 또는 건강장해를 방지하기 위하여 필요한 조치를 반영하여야 한다.

1. 위험한 작업의 폐지·변경, 유해·위험물질 대체 등의 조치 또는 설계나 계획 단계에서 위험성을 제거·저감하는 조치
2. 연동장치, 환기장치 설치 등의 공학적 대책
3. 사업장 작업절차서 정비 등의 관리적 대책

4. 개인용 보호구의 사용

제10장 보 칙

제57조(안전보건 제안제도) ① 군수는 근로자가 안전보건에 관한 의견을 제출할 수 있도록 제안제도를 운영할 수 있다.

② 근로자의 의견이 산업재해 예방에 필요하다고 인정되는 경우에는 그에 대한 추진계획을 수립하여 시행할 수 있다.

제58조(포상) ① 군수는 다음 각 호에 해당하는 부서 및 근로자에 대하여 이 규정에 따라 포상을 실시할 수 있다.

1. 안전보건관리 실적이 우수한 부서 및 근로자
2. 안전보건에 관한 제안이 채택된 자
3. 안전보건활동에 공적이 현저한 자

② 포상 대상자, 포상기준 및 포상절차 등은 「고성군 포상 조례」에 따른다.

제59조(문서보존) 이 규정의 시행에 관한 다음 각 호의 문서는 3년(제2호 및 제8호의 경우 2년을 말한다) 동안 보존한다.

1. 관리책임자·안전관리자·보건관리자 선임에 관한 서류
2. 위원회 회의록
3. 안전·보건상의 조치 사항으로서 안전보건규칙으로 정하는 사항을 적은 서류
4. 산업재해의 발생원인 등 기록
5. 화학물질의 유해성·위험성 조사에 관한 서류
6. 작업환경측정 및 위험성평가에 관한 서류
7. 건강진단에 관한 서류
8. 그 밖에 안전보건에 관련된 일반적인 서류

부칙

이 훈령은 발령한 날부터 시행한다.

■ 고성군 안전보건관리 규정 [별표]

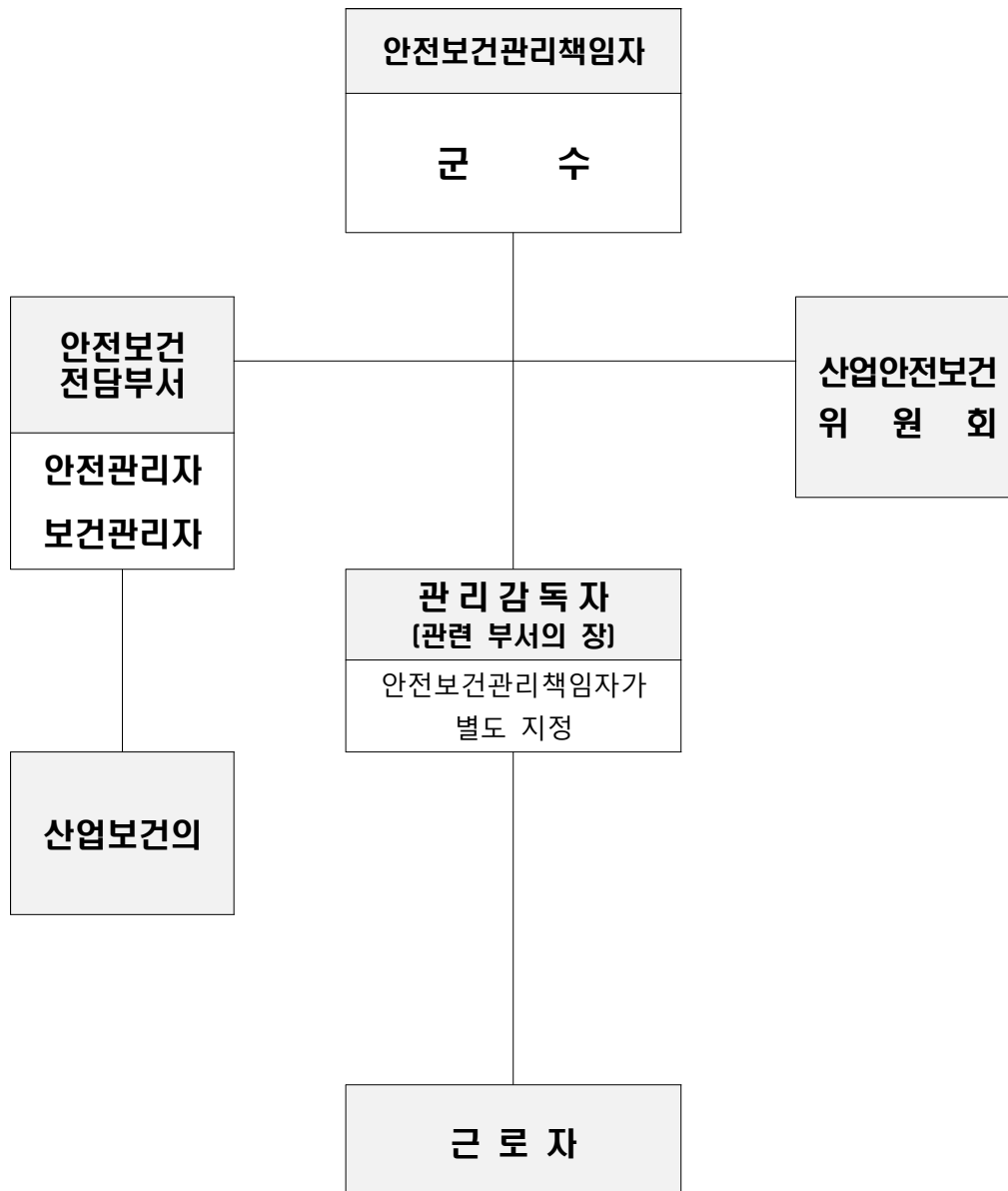

■ 고성군 산업안전보건 규정 [별지 제1호서식]

(1면)

안전보건교육일지

고 성 군 부서명:		결	담당자	담당	관리감독자
		재			
교육과정	가. 정기교육 나. 채용 시 교육 다. 작업내용 변경 시 교육 라. 특별교육 마. 기타()교육 ※ 교육시간은 산업안전보건법 시행규칙[별표4] 참조				
교육일시	20 . . . (: ~ :) [시간]				
교육강사 및 장소	직 책	성 명	교육장소		비 고
	관리감독자				
교육방법	가. 강의식 나. 토의식 다. 체험식 라. 시청각				
교육인원	구 분	계	남	여	교육 미참석 사유
	교육 대상자 수	0			
	교육 이수자 수	0			
	교육 미이수자 수	0			
교육제목					
교육내용					
특이사항					

(2면)

안전보건교육 사진대지

	일자	
	시간	
	참석	명
	불참	명
교육장소		
교육과정		
	일자	
	시간	
	참석	명
	불참	명
교육장소		
교육과정		

(3면)

안전보건교육 참석자 명단

부서명:

교육일자:

순번	부서명(직급)	성명	서명	순번	부서명(직급)	성명	서명
1				21			
2				22			
3				23			
4				24			
5				25			
6				26			
7				27			
8				28			
9				29			
10				30			
11				31			
12				32			
13				33			
14				34			
15				35			
16				36			
17				37			
18				38			
19				39			
20				40			

