

제62회

2023 고성군 통계연보

STATISTICAL YEAR BOOK 2023



/일/러/두/기/

1. 이 연보는 행정기관 등에서 정책수립 등 기초자료로 활용할 목적으로 작성하였습니다.
2. 이 연보는 2022년 12월 31일 또는 연간(2022년)을 기준으로 고성군의 기본 통계자료를 수집하여 작성하였으며, 이에 따르지 않은 것은 그 기준일을 별도로 표시 하였습니다.
3. 이 통계연보는 고성군 및 관내 각 유관·단체기관에서 제출한 자료를 수집하여 편찬한 것입니다.
4. 통계표 세목과 총계(또는 합계)가 각각 반올림되었으므로 세목의 합계와 총계가 일치하지 않는 경우도 있습니다.
5. 통계표 중 전년도 판과 일치하지 않는 숫자 등은 이번 연보에서 정정한 것입니다.
6. 통계표 중에서 사용된 부호는 다음과 같습니다.
 - 가. 『 - 』 해당 숫자 없음(0포함)
 - 나. 『 ... 』 해당 숫자 미상
 - 다. 『 주 』내용에 대한 보충 설명임
7. 자료에 대하여 문의 사항이 있을 때에는 통계표 하단에 표시된 자료제공 기관(부서)이나 고성군 기획예산담당관 법무통계담당(055-670-2084)으로 문의하시기 바랍니다.



도표로 본 통계

STATISTICS IN CHARTS

CENTENT

- 01 토지현황
- 02 기상개황
- 03 인구추이
- 04 상수도현황
- 05 조세부담
- 06 재정규모
- 07 학생수
- 08 범죄발생
- 09 공무원현황
- 10 자동차현황
- 11 군민의생활

1. 토지현황

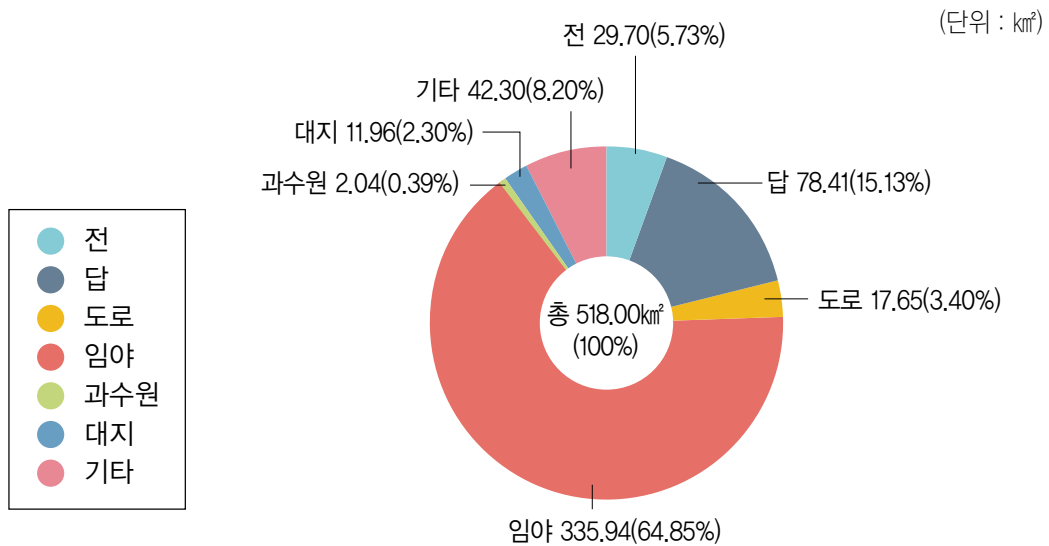

전국
100,443.5km ²

경상남도
10,541.7km ² (전국의 10.5%)

고성군
518.00km ² (경남 4.9%)

◆ 읍면별 면적

(단위 : km²)

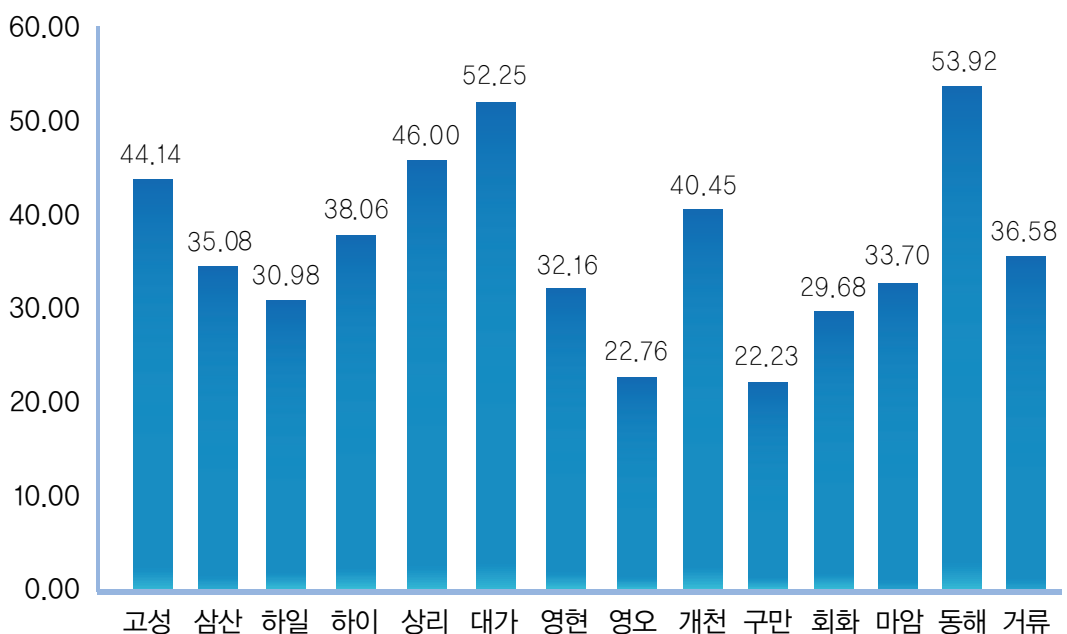

2. 기상개황

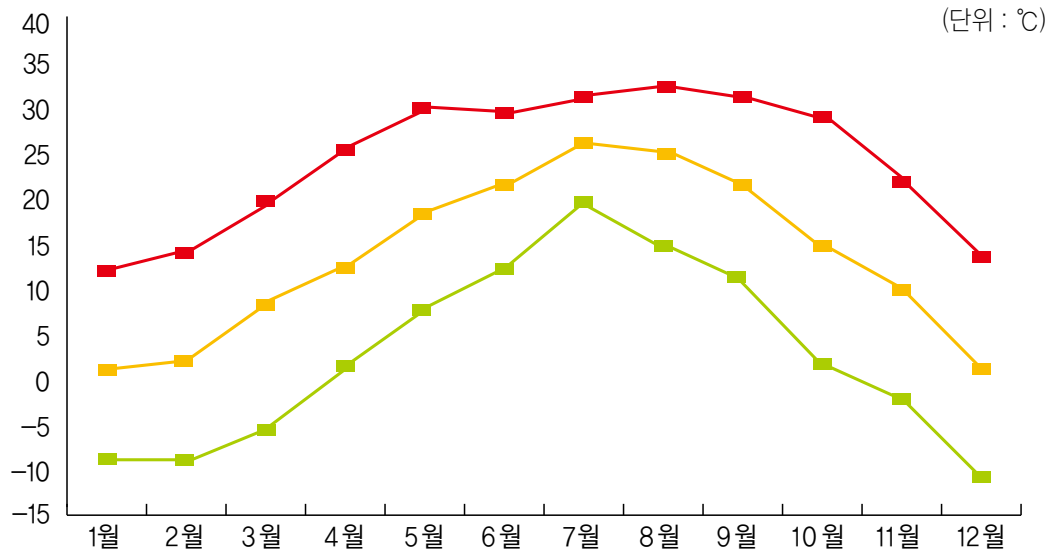

◆ 강수량

(단위 : mm)

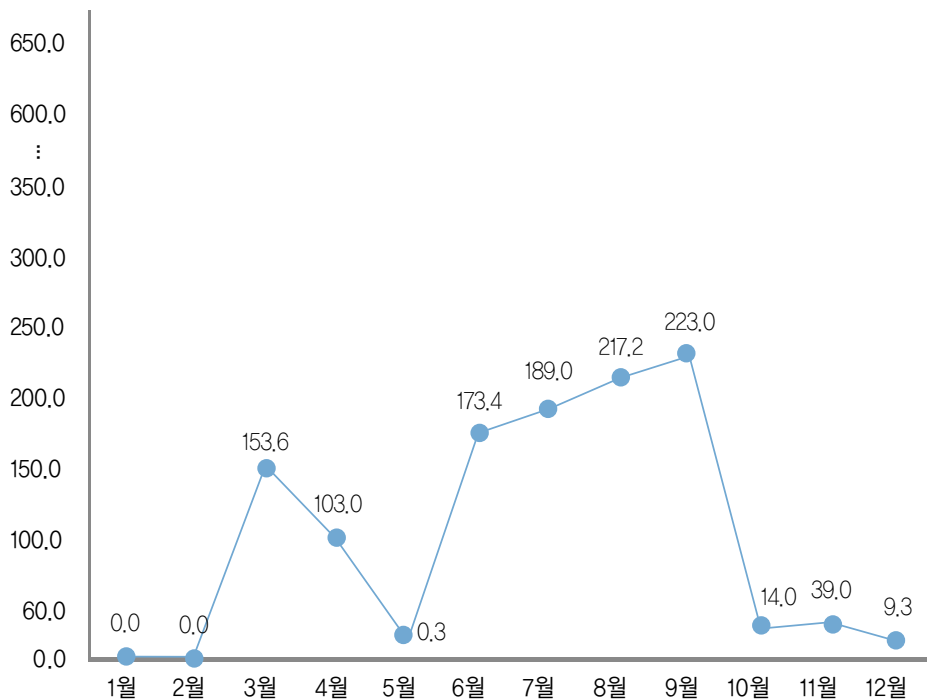

3. 인구추이

(단위 : 명)

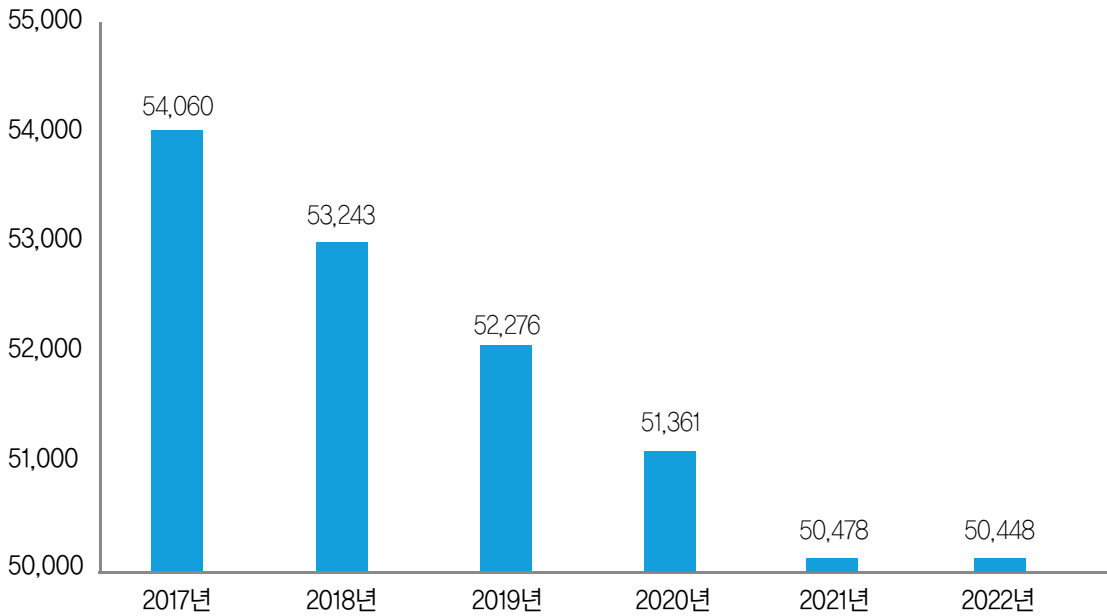

◆ 성별인구

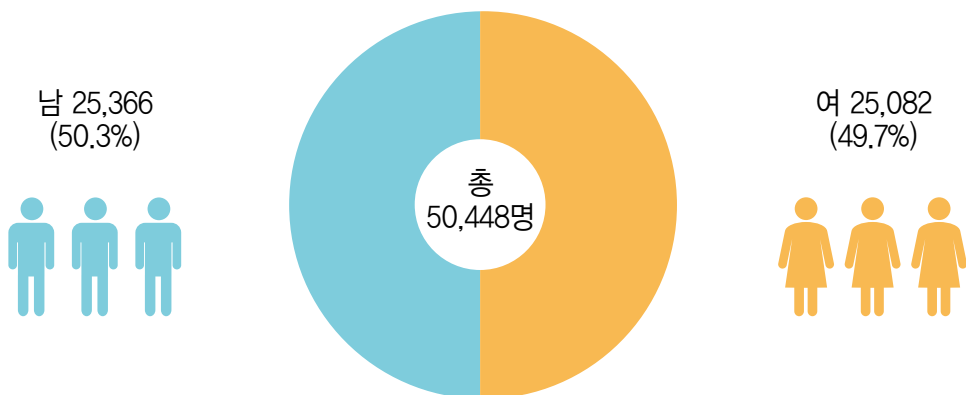

3. 인구추이

◆ 읍면별 인구

(단위 : 명)

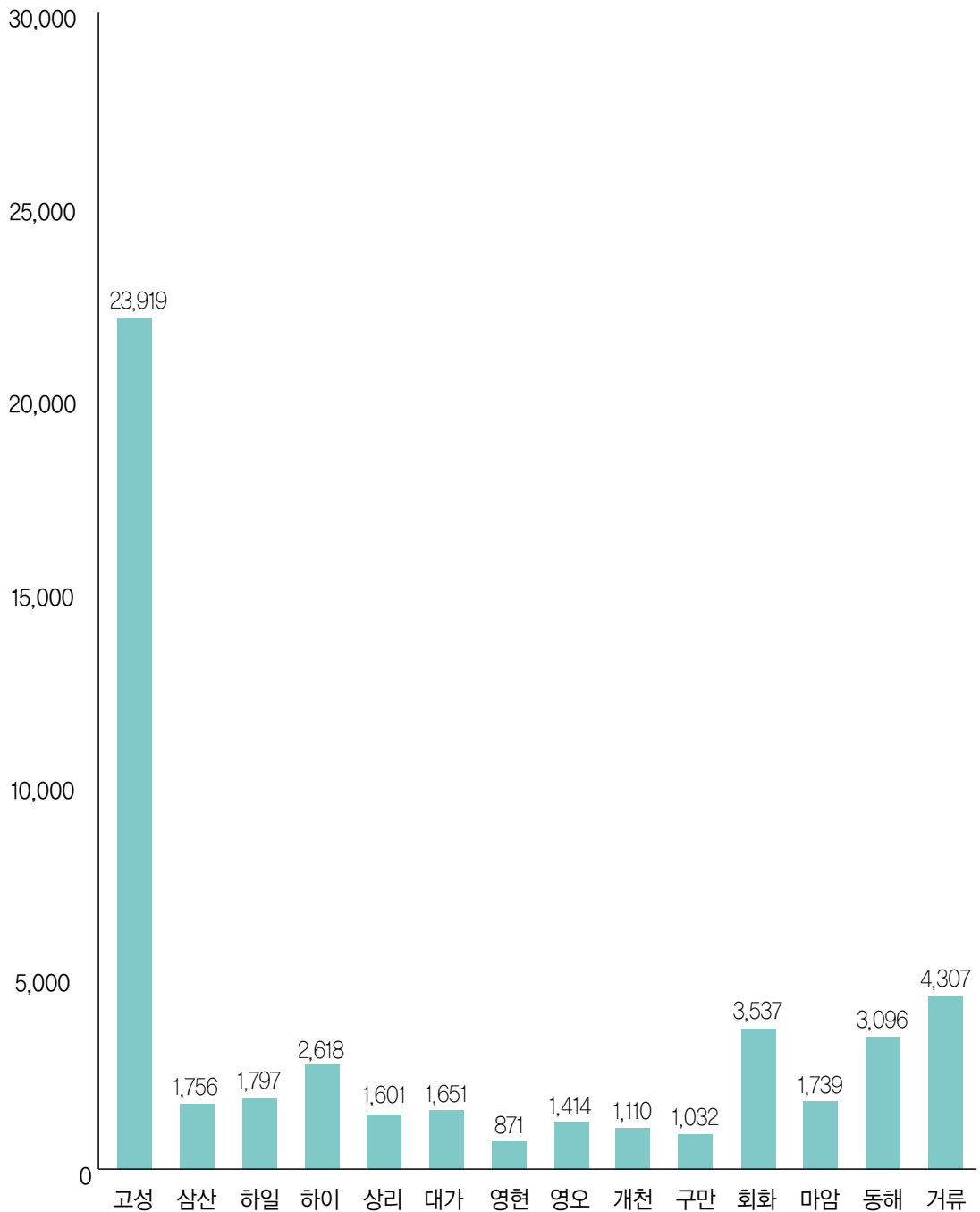

4. 상수도

(단위 : 천명)

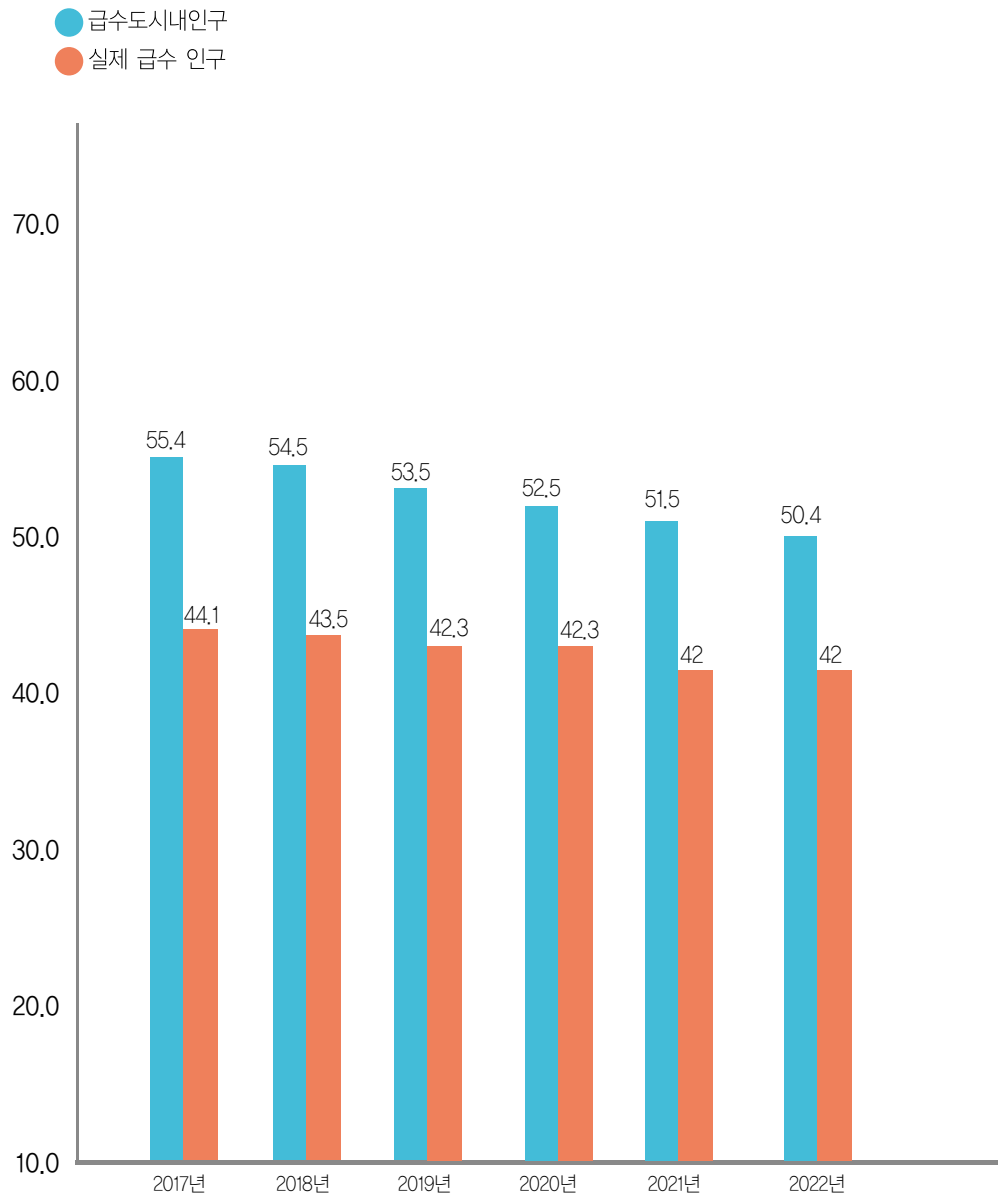

급수도시내인구	55.4	54.5	53.5	52.5	51.5	50.4
실제 급수 인구	44.1	43.5	42.3	42.3	42	42

5. 지방세부담

◆ 지방세 징수액

(단위 : 천원)

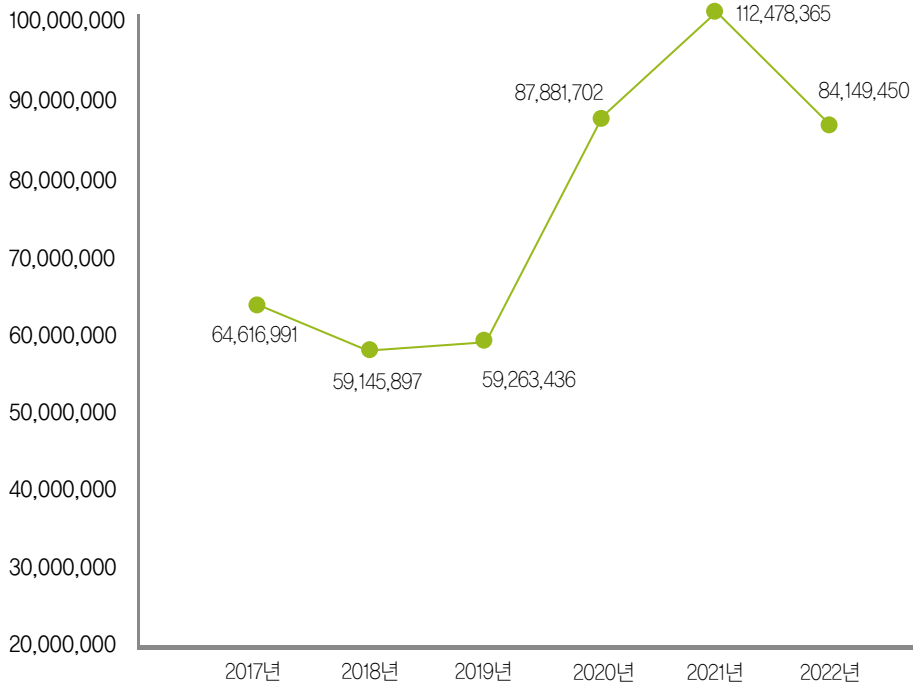

◆ 1인당 징수액

(단위 : 원)

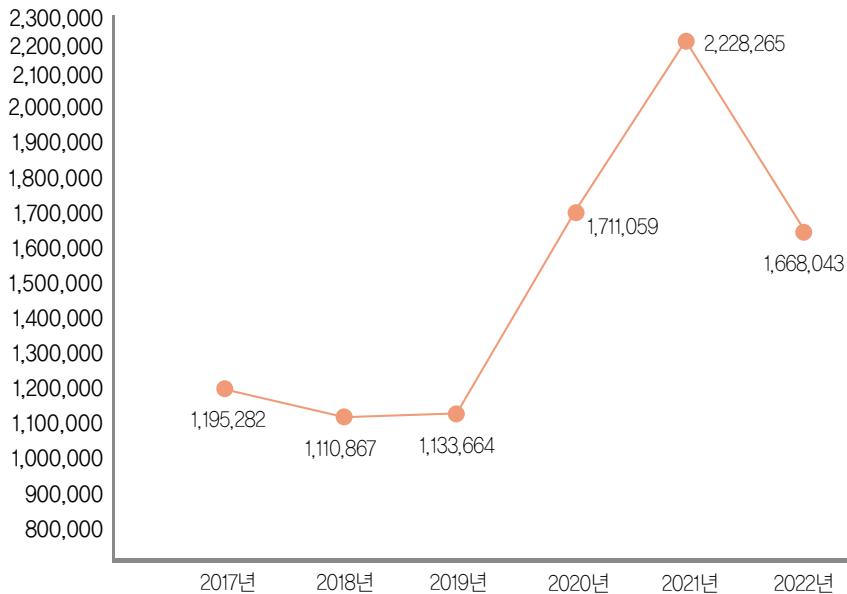

6. 학생수

남
여

(단위 : 명)

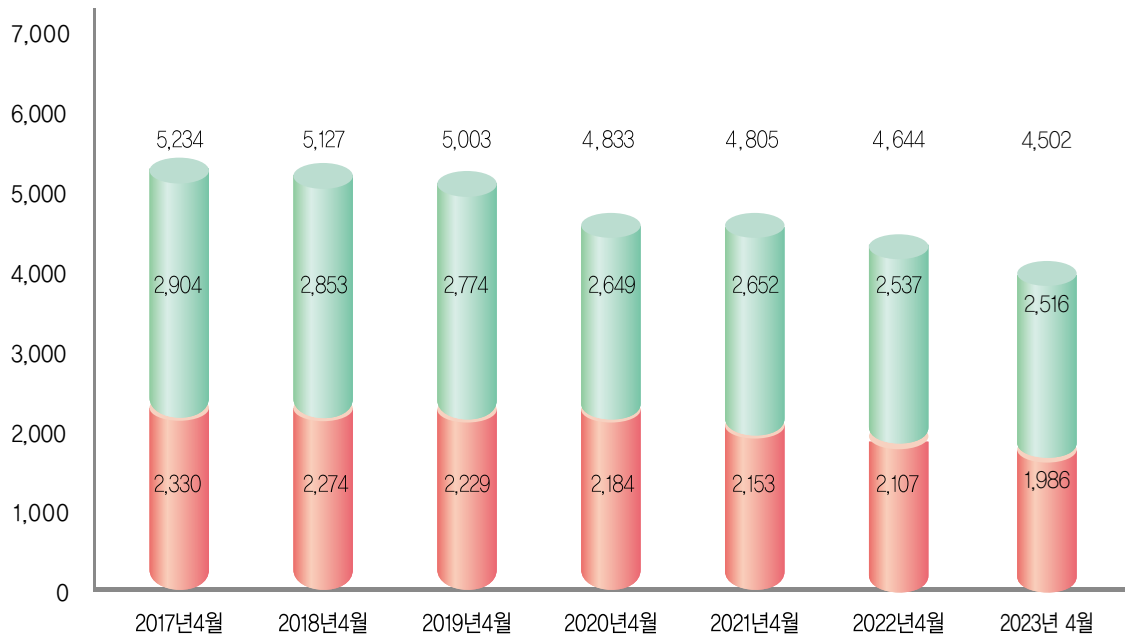

(단위 : 명)

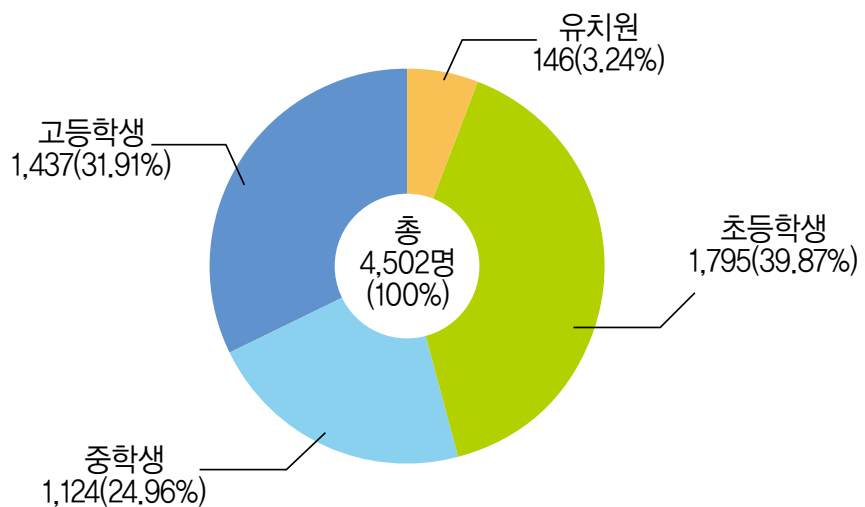

7. 공무원

(단위 : 명)

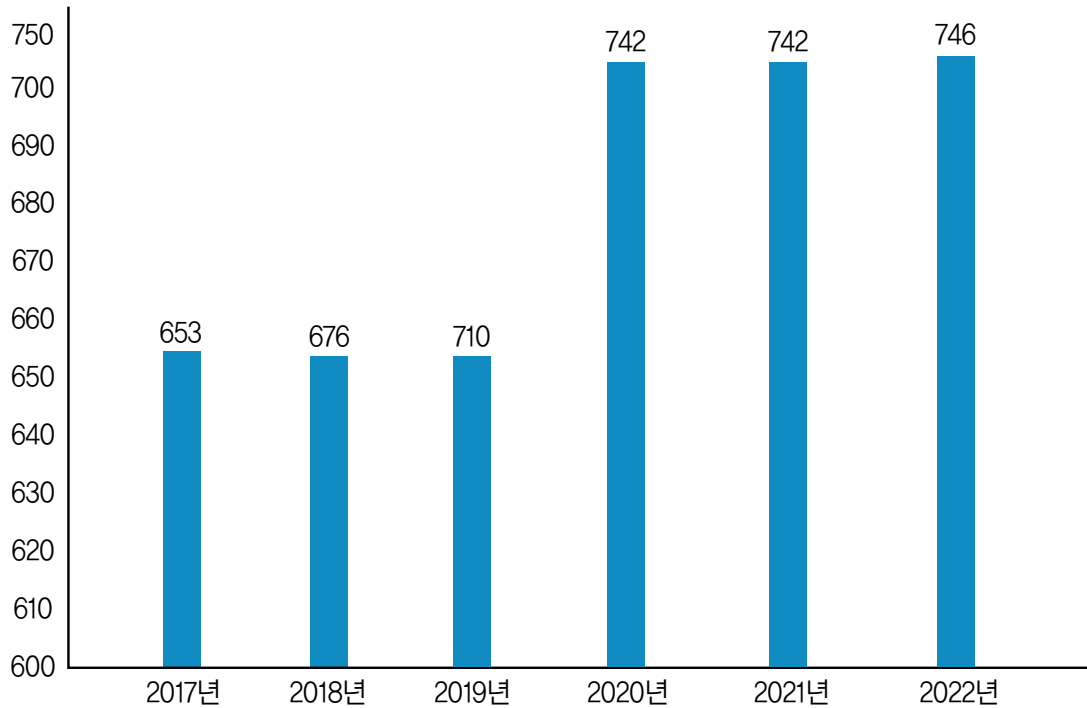

(단위 : 명)

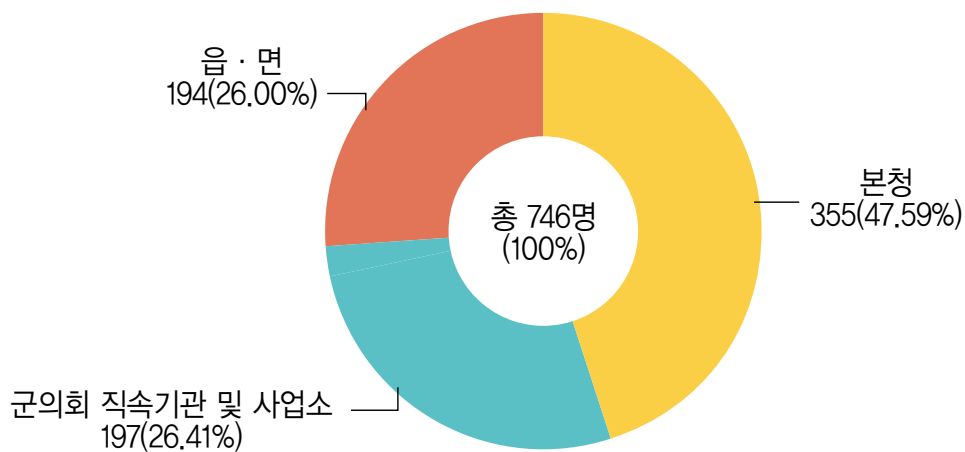

8. 자동차 현황

(단위 : 대)

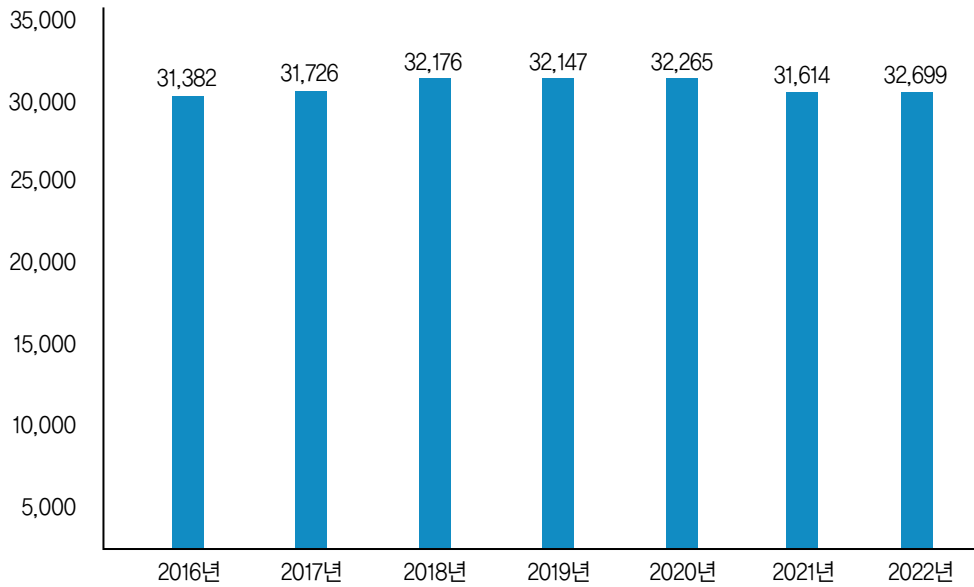

(단위 : 대)

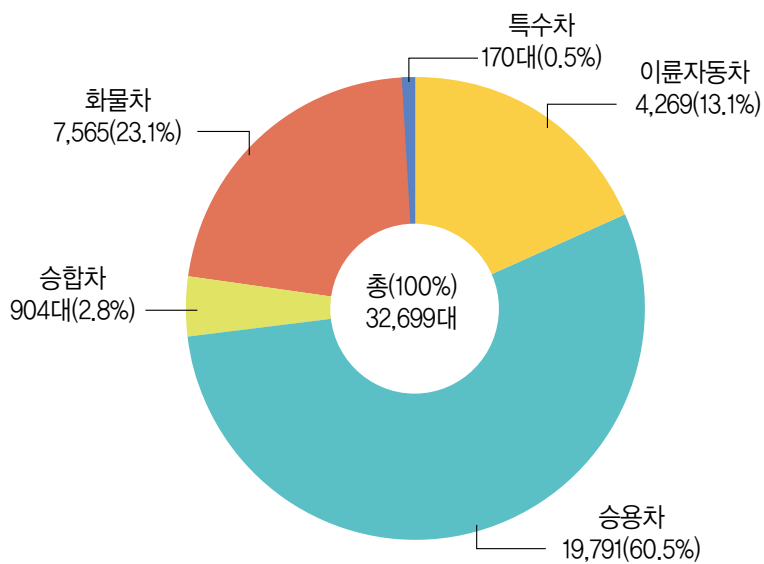

9. 군민의 생활



인구 50,448명
인구밀도(km²) 97



세대 26,564세대
세대당 1.9명



주택 30,217호
1가구당 1.14호



출생 92명
1일 0.25명



사망 756명
1일 2.07명



혼인 111건
이혼 116건



전입 4,683명
1일 12.8명



전출 3,994명
1일 10.9명



지방세부담 50,184,108천원
1인당 994천원

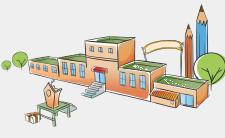

교원 645명
1인당 학생 7.0명



군공무원 746명
1인당 주민 67.6명

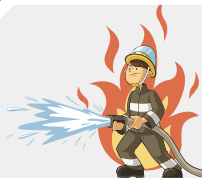

소방관 172명
1인당 154세대

9. 군민의 생활



의사 49명
1인당 군민 1,030명



학생수 4,502명
세대당 0.17명



급수량 13,600m³
1일 1인당 327ℓ



전력사용량 605,595MWh
세대당 22.79MWh



경지면적 8,717ha
논 : 5,437ha 밭 : 3,280ha

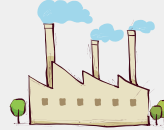

사업체수 6,276사업체
종사자수 22,611명



화재발생 137건
1일 2.66건



교통사고 202건
1일 0.55건

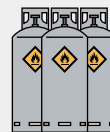

도시가스 보급율
6,400가구 보급율 24.1%



구급, 구조활동 8,963건
1세대당 2.96건



자동차 31,699대(이륜자동차 포함)
1세대당 1.2대

목 차 Contents

I. 연혁	HISTORY	027
II. 토지 및 기후	LAND AND CLIMATE	033
III. 인구	POPULATION	045
IV. 노동	LABOR	075
V. 사업체	ESTABLISHMENTS	081
VI. 농림수산업	AGRICULTURE, FORESTRY AND FISHERIES.....	093
VII. 광업 · 제조업 및 에너지	MINING, MANUFACTURING AND ENERGY.....	145
VIII. 전기 · 가스 · 수도업	ELECTRICITY, GAS AND WATER-SUPPLY	157
IX. 유통 · 금융 · 보험 및 기타서비스	TRADE, BANKING, INSURANCE AND	177 OTHER SERVICES
X. 주택 · 건설	HOUSING AND CONSTRUCTION	191
XI. 교통 · 관광	TRANSPORTATION, TOURISM	227
XII. 보건 및 사회보장	HEALTH AND SOCIAL SECURITY	237
XIII. 환경	ENVIRONMENT.....	303
XIV. 교육 및 문화	EDUCATION AND CULTURE	321
XV. 재정	PUBLIC FINANCE	357
XVI. 공공행정 및 사법	PUBLIC ADMINISTRATION AND JUSTICE	363
XVII. 부록	APPENDIX	401

I . 연혁	HISTORY	027
1.우리군의 연혁	The History of GoSeong	028
II . 토지 및 기후	LAND AND CLIMATE	033
1. 행정구역	Administrative Districts of Local Governments	034
2. 토지 지목별 현황	Area by Land Category	036
3. 일기일수	Number of Days For Weather Conditions	040
4. 기상개황	Summary Meteorological Conditions	041
5. 강수량	Precipitation	042
III . 인구	POPULATION	045
1. 인구추이	Population Trend	046
2. 시군구별 세대 및 인구(주민등록)	Household and Registered Population by City · County · District	048
3. 읍 · 면별 세대 및 인구	Households and Population by Eup and Myeon	050
3-1. 행정리별 세대 및 인구	Households and Population by Adm(2021)	052
4. 연령별(5세 계급) 및 성별인구	Population, by Age(5-year age group) and Gender	060
5. 인구통계	Vital Statistics	062
5-1. 인구통계(읍면별)	Vital Statistics by Eup and Myeon	063
6. 인구이동	Migrants by Sex for province	064
7. 외국인 국적별 등록현황	Registered Foreigners by Nationality	066
8. 외국인과의 혼인	Total Domestic and International Marriages	070
9. 사망원인별 사망	Number of Deaths by Cause of Death	071
10. 다문화 가구 및 가구원	Multicultural households and household members	073
11. 가구원수별 가구(일반가구)	Households by Household Members	074
IV . 노동	LABOR	075
1. 경제활동인구 총괄	Summary Table of Economically Active Population	076
2. 연령별 취업자	Employed Persons by Age Group	077
3. 산업별 취업자	Employed Persons by Industry	078
4. 직업별 취업자	Employed Persons by Occupation	079
V . 사업체	ESTABLISHMENTS	081

1. 사업체 총괄	Summary of Establishments by Industry	082
1-1. 읍·면별 사업체 총괄	Summary of Establishments by Industry Eup·Myeon	084
2. 종사자규모별 사업체수 및 종사자수	Number of Establishments and Workers by workforce Size	086
3. 산업별 사업체수 및 종사자수(읍·면)	Number of Establishments and Workers by Industry (Eup·Myeon)	088

VI. 농림수산업

AGRICULTURE, FORESTRY AND FISHERIES 93

1. 농가 및 농가인구	Farm households and population	94
2. 연령별 농가인구	Farm Population by Age Group	95
3. 경지면적	Area of Cultivated Land	97
4. 경지규모별 농가	Farm households by Size of cultivated land	98
5. 식량작물생산량(정곡)	Production of Food Grain(Milled Crops)	100
5-1. 미곡	Rice	100
5-2. 맥류	Wheat and Barley	102
5-3. 잡곡	Miscellaneous Grains	102
5-4. 두류	Pulse	104
5-5. 서류	Potatoes	104
6. 채소류 생산량	Vegetable Production	106
7. 특용작물 생산량	Production of Oil seeds and Cash crops	110
8. 과실류 생산량	Fruit Production	111
9. 농업기계 보유현황	Agricultural Machinery Holdings	112
10. 가축사육	Number of Livestock, Poultry and Livestock Farm	114
11. 가축 전염병 발생	Cases of Infectious Livestock Diseases	118
12. 임산물 생산량	Production of Forest Products	120
13. 입목벌채 허가(신고)	Lumbering Permits	122
14. 조림	Reforestation	124
15. 불법 산림훼손 피해현황	Uncontrolled Forest Damages by Cause	126
16. 어가 및 어가인구	Fishery Households and Fishery Households Population	128
16-가. 해수면 어업	Marine Fisheries	128
16-나. 내수면 어업	Inland water Fisheries	130
17. 어선보유	Fishing Vessel Ownership	132
18. 수산업종별 생산	Production by Fisheries Sector	134
19. 수산물가공품 생산량	Production of Processed Fish products	136
20. 수산물 생산량 및 판매금액	Cooperative sales of Fishery Products	138
21. 친환경농·축산물 출하현황	Shipments of Eco-Friendly Agricultural·Livestock Products	140
22. 화훼 재배현황	Flowering Plants Cultivation	142

VII. 광업 · 제조업 및 에너지

1. 광업 및 제조업(10인이상)
2. 사업체규모별(중분류별) 광업 및 제조업(10인이상)
3. 제조업 중분류별 사업체수 및 종사자수(10인이상)
4. 산업 및 농공단지
5. 석유류 소비량
6. 에너지 관리대상 현황

Mining and Manufacturing, Energy	145
Mining and Manufacturing(10 or More workers)	146
Mining and Manufacturing by Division of Industry (10 or More workers)	150
Number of Establishments and Workers, by Division of Manufacturing Industry (10 or More workers)	152
General and Rural Area Industrial Complexes	154
Petroleum Consumption	155
Energy Control	156

VIII. 전기 · 가스 · 수도업

1. 발전현황
2. 용도별 전력 사용량
3. 제조업 중분류별 전력 사용량
4. 가스 공급량
5. 도시가스 보급률
6. 상수도 보급현황
7. 상수도관
8. 급수 사용량
9. 급수 사용량 부과
10. 하수도 보급률
11. 하수도 사용료 부과
12. 하수관거

ELECTRICITY, GAS AND WATER-SUPPLY	157
Electricity Generation	159
Electric Power Consumption by Use	160
Electric Power Consumption by Division of Industry	162
Gas Supply	164
City Gas Supply Rate	165
Water Supply Service	166
Water Supply Pipe	167
Water Consumption by Use	170
Water Usage Charges	171
Sewerage system	172
Sewerage Service Charges	173
Sewage Pipe	175

IX. 유통 · 금융 · 보험 및 기타서비스

1. 가계대출규모
2. 소비자 물가지수
3. 수출입 통관실적
 - 3-1. 수출실적
 - 3-2. 수입실적

TRADE, BANKING, INSURANCE AND OTHER SERVICES	177
Volume of Household Loans	178
Consumer Price Indices	180
Exports and Imports Cleared	188
Exports	189
Imports	190

X. 주택 · 건설

1. 주택현황 및 보급률
2. 주택소유현황
3. 건축연도별 주택

HOUSING AND CONSTRUCTION	191
Housing Type and Housing supply ratio	192
Housing ownership status	193
Housing Units By Year of Construction	194

4. 연면적별주택	Housing Units By Floor Space	195
5. 건축허가	Building Construction Permits	196
6. 읍·면별 건축허가	Building Permits by Eup·Myeon	200
7. 토지거래 허가	Permits for Land Transaction	202
8. 지가변동률	Fluctuation Rate of Land Price	204
9. 토지거래 현황	Land Transactions	206
10. 용도지역	Land by Use Zone	210
11. 용도지구	Land by Use District	214
12. 공원	Parks	216
13. 도로	Roads	220
14. 교량	Bridges	223
15. 건설장비	Construction Machinery and Equipments	224

X I. 교통·관광

1. 자동차 등록	Registered Motor Vehicles	228
1-1. 읍·면별 자동차 등록	Registered Motor Vehicles by Eup,myeon	230
2. 관광사업체 등록	Registered Tour Service Establishments	232
3. 주요 관광지 방문객 수	Number of Visitors to Major Attractions	236

TRANSPORTATION, TOURISM 227

X II. 보건 및 사회보장

1. 의료기관	Medical Institutions	238
2. 의료기관 종사 의료인력	Medical and Paramedical Personnel in Medical Institution	240
3. 보건소 인력	Personnel in Health Centers	242
4. 보건지소 및 보건진료소 인력	Personnel in Sub-Health Centers and Primary Health Care Posts	244
5. 의약품등 제조업소 및 판매업소	Manufacturers and Dealers of Drugs, Medical Devices, Cosmetics, Etc	246
6. 식품위생관계업소	Food Establishments	248
7. 공중위생영업소	Public Sanitary Facilities	250
8. 예방접종	National Vaccination Coverage	252
9. 주요 법정감염병 발생 및 사망	Incidence and Mortality for Major National Infectious Diseases	254
10. 결핵환자 현황	Tuberculosis Patients	262
11. 보건소 구강보건사업 실적	Oral health activities at health centers	265
12. 모자보건사업 실적	Activities of Maternal and Child Health Care at Health Center	266
13. 건강보험 적용 인구	Beneficiaries of Health Insurance	267
14. 건강보험대상자 진료 실적	Medical Treatment Activities Under the National Health Insurance	268
15. 국민연금 가입자	National Pension Insurants by Insurance Type	269

HEALTH AND SOCIAL SECURITY 237

16. 국민연금 급여 지급현황	Cases and Benefits In National Pension by Benefit Type	270
17. 사회복지시설	Social Welfare Institutions & Inmates	272
18. 노인여가 복지시설	Leisure Facilities for the Elderly	274
19. 노인의료 복지시설	Medical Welfare Facilities for the Elderly	275
20. 재가노인 복지시설	Community Care Facilities for the Elderly	278
21. 국민기초생활보장 수급자	Recipients of National Basic Livelihood Security Benefit	280
22. 기초연금 수급자 수	Recipients of Basic Pension	282
23. 여성폭력 상담	Counseling for violence against Women	283
24. 아동복지시설	Children Welfare Facilities	287
25. 장애인 거주시설 수 및 입소현황	Institutions for the Disabled and Their Inmates	290
26. 장애인 등록현황	Registered Disabled Persons	292
27. 헌혈사업 실적	Blood Donation Activities	294
28. 어린이집	Childcare Facilities	296
29. 사회복지 자원봉사자 현황	Social Welfare Volunteers	298
30. 독거노인 현황(성별)	The elderly living alone(by Gender)	299
31. 독거노인 현황(연령별)	The elderly living alone(by Age-group)	300

X III. 환경

1. 환경오염물질 배출사업장	Environmental Pollutant Emitting Facilities	304
2. 환경오염 배출사업장 단속 및 행정조치	Inspection & Administrative Measures for Environmental Pollutant Emitting Facilities	305
3. 배출부과금 부과 및 징수현황	Imposition & Collection of Emission Charges	306
4. 대기오염	Health and Environmental Inspection	307
5. 쓰레기 수거	Waste Collection and Disposal	308
6. 생활폐기물 매립지	Municipal waste Landfill	313
7. 폐기물 재활용률	Waste Recycling Rate	314
8. 공공하수처리시설	Sewerage Plants	316
9. 시설녹지현황	Greenlands	320

X IV. 교육 및 문화

1. 학교 총 개황	General Status of Schools	322
2. 유치원	Kindergartens	324
3. 초등학교	Elementary Schools	328
4-가. 중학교(국·공립)	Middle Schools(National & Public)	332
4-나. 중학교(사립)	Middle Schools(Private)	334
5-가. 고등학교(국·공립)	General High Schools(National & Public)	336

5-나. 고등학교(사립)	
6-가. 특성화 고등학교(국·공립)	
7. 기타학교	
8. 적령아동 취학(입학상황)	
9. 사설학원 및 독서실	
10. 공공도서관	
11. 박물관	
12. 문화재	
13. 체육시설	
13-가. 공공체육시설	
13-나. 신고등록 체육시설업	
14. 청소년 수련시설	
15. 언론매체	

General High Schools(Private)	338
Specialized High Schools(National & Public)	340
Other Schools	342
Admission of Freshmen	344
Private Institute and Reading Room	346
Public Libraries	348
Museums	349
Cultural Heritage	350
Sports Facilities	352
Public sports facilities	352
Reported sports facilities	352
Youth Facilities	354
The Press and Media	355

XV. 재정

1. 지방세 부담	
2. 지방세 징수	
3. 지방재정 자립지표	

PUBLIC FINANCE	357
Household Local Tax	359
Collection of Local Taxes	360
Financial Indicators of Local Government	362

VI. 공공행정 및 사법

1. 공무원 총괄	
2. 본청 공무원	
3. 의회사무과, 사업소 공무원	
4. 읍면 공무원	
5. 소방 공무원	
6. 경찰 공무원	
7. 퇴직사유별 공무원	
8. 화재발생	
9. 발화요인별 화재발생	
10. 장소별 화재발생	
11. 산불발생 현황	
12. 소방장비	
13. 119 구급활동실적	
14. 119 구조활동실적	
15. 재난사고 발생 및 피해현황	

PUBLIC ADMINISTRATION AND JUSTIC	363
Summary of Government Employees(Authorized)	365
Government Employees of Head Office	366
Government Employees of Provincial Council, Direct or Affiliated Agencies	368
Government Employees of Eup and Myeon	370
Fire-fighting Officials	371
Police Officials	371
Government Employees by Cause of Retirement	374
Number of Government & Public Offices and Major Agencies	376
Fire Occurrence by Cause	378
Fire Occurrence by Location	380
Status of Forest Fire Outbreaks by Cause	382
Fire-fighting Equipment	384
119 Emergency Medical Services	388
119 Rescue Services	390
Social Disasters and Damages	392

16. 자연재해 발생 및 피해 현황	Natural Disasters and Damages	392
17. 소방대상물 현황	Facilities Subjected to Fire Safety Regulation	394
18. 위험물제조소 설치현황	Factories, Storages, and Handling Agencies of Hazardous Material	396
19. 교통사고 발생(자동차)	Traffic Accidents(Motor Vehicles)	397
20. 자동차단속 및 처리	Traffic Violations and Punishments	398

XVII. 부록

1. 고성の特산물
2. 고성의 주요 관광지

APPENDIX	401
Goseong Specialty	403
Goseong foremost tourist attractions	408



연혁

1. 고성군의 연혁

The History of GOSEONG

1. 우리郡의沿革

시대	연대	연혁
선사 ~ 삼한	기원전	도서지역에서는 신석기시대의 패총 등에서 각종 토기의 발굴로 신석기 시대의 생활을 가늠하게 되었고, 고대인들이 돌로 쓴 지석묘, 석관묘 등으로 보아 2천년 이전의 원삼국시대 변한지역 열두 나라 중의 하나인 변진(弁辰) 고자미동국(古資彌凍國)의 건국이 『삼국지』 위서동이전에 기록되어 있다.
삼국 (가야)	서기 42년 전후로 추정	한의 광무제 건무 18년 3월에 낙동강 하류에서 건국한 가락국의 시조 김수로왕의 6형제 중 막내인 말로(末露)가 소가야국을 건치(建置)하였다. 소가야(삼국유사)라는 하나의 별명을 가진 고자국(古自國)으로 선사인과 삼한의 고자미동국인(신석기인, 청동기인)이 즉, 재지인과 내지인의 가락국 구천 회의이나, 신라의 화백회의의 지도자 선출 방법으로 최고통치자를 선출 한 것으로 추정된다. 또한 포상팔국연맹체의 중심세력국이었다.
	562년경 신라에 병합	「일본서기」에 구차(久嗟) 또는 고차국(古嵯國)이라는 고성의 이름이 있다. 고대왕국인 가야 여러 나라들은 532년에 금관가야가 562년 대가야가 신라에 의해 멸망되었으며, 소가야 또는 고자국도 이 무렵에 신라에 병합되었다.
통일신라	737년	통일신라시대인 서기 737년(효성왕 1년)에 고자군(古自郡)으로 개칭되었다.
	757년	신라 35대 경덕왕 16년(757) 지방명칭을 한식으로 개칭시 고자군(古自郡)을 고성군으로 개칭하였다.사주(泗州), 사천(泗川)은 원래 사물현인데, 경덕왕은 사수(泗水)로 고쳐서 고성군의 관할하에 현으로 만들었다. 영선현은 원래 신라의 일선현인데, 경덕왕이 상선으로 고치고 고성군 관할하에 두었다.
	828년	신라 흥덕왕 3년(828) 태종무열왕의 9대손인 역대 장상의 혈손으로 무장 김양을 고성 첫 태수로 임명하고 얼마후에 중원(현 충주) 대윤에 임명되고 얼마 후 무주(현 광주) 도독으로 전임되었다.

시대	연대	연혁
고려	995년	고성군이 관할하던 사수현(泗水縣, 현재 사천)이 고려초에 진주목에 소속시켰다. 상선을 고려초에 영현으로 고쳤다. 고려 6대 성종 14년(995년) 고성을 주(州)로 승격하고 고주자사(固州刺史)를 두었다.
	1018년	현종 9년(1018)에 고성현으로 개칭되면서 현의 각면의 행정구역은 아래와 같이 조정되었다. 서읍내면, 동읍내면, 상서면, 상남면, 하일면, 하이면, 대둔면, 가동면, 동마면, 서마면, 구만면, 회현면, 화양면, 광일면, 광이면, 광남면, 포도면, 도선면, 춘원면 현종 9년(1018)에 거제현에 잠시 속했다가 고성으로 복원되고 현령을 두었다.
	1266년	원종 7년(1266)에 군이 주로 승격되었다. 충렬왕때 남해에 합쳤다가 얼마후에 복원하였으며, 철성이라고도 부른다.
조선	1448년	세종 30년(1448년) 고성읍성을 축성하였다. 둘레는 3.524척이다. (세종실록지리지에는 둘레가 1.710척으로 기록)
	1592년	1592년(임진년) 5월초경 당시 현령 김현은 현치소를 자란도의 읍포(고을개)로 이설하였다. 정유재란의 사실상 종전인 선조 31년(1598) 11월 19일 왜 철수 후 이순신의 노량해전시 직후까지로 추정한다. (자란도 : 임진란 이현치우 차도고 지령 칭읍포 : 견승람 ~ 고성지)
	1597년	선조 30년 고성 수남리에 왜성을 고성본성에 연접하여 축성하였다. (吉川廣家란 왜장)
	1869년	고종 6년(1869) 8월 16일 통제영이 소재하고 있던 춘원면(春元面)에서 호적관계 분규사건이 일어나자, 이를 수습하기 위하여 고종 7년(1870)에 읍치소를 고성에서 춘원면 통제영내로 옮겨와서 사태를 수습하고 고종 9년(1872)에 고성현으로 다시 옮겨 왔다. 이때 고성향교도 죽림리로 옮겼다가 함께 되 옮겨 왔다.
	1895년	조선조 고종 32년(개국 504년) 5월 26일자 칙령 제98호로 지방제도를 개정할 때 진주부에 속하여 있다가 고성군으로 다시 개칭되었다.
	1896년	칙령 제36호로 13개도제를 실시함에 따라 경상도에서 경상남도로 분리 도청소재지를 진주로 하였다. (1부 29군)

시대	연대	연혁
대한제국	1900년	대한제국 4년 5월 16일자 칙령 제19호로 고성군의 도선면, 광이면, 광삼면이 진남군에 편입되었다.
	1906년	9월 24일 칙령 제49호로 지방행정구역을 정리할 때 진주군에 문선면, 남양면, 영오면, 영이곡면, 오읍곡면, 개천면이 고성군에 편입되어 23개면이 되었다.
일제 강점기	1910년	10월 1일 부령 제8호로 면의 명칭 및 구역의 변경은 조선 총독의 인가를 득하여 도의 장관이 이를 정함을 공포하였다.
	1912년	7월 17일 조선총독부령 제129호로 고성군 남양면을 사천군에 편입되었다.
	1914년	3월 1일 조선총독부 경상남도령 제2호로 면의 명칭 및 구역이 아래와 같이 병합되었다. 고성군의 면은 동읍내면일원 · 서읍내면일원을 철성면으로, 상서면일원 · 상남면일원을 삼산면으로, 대둔면일원 · 가동면일원을 대가면으로, 동마면일원 · 서마면일원을 마암면으로 회현면일원 · 화양면일원을 화화면으로, 영이곡면일원 · 오읍면일원을 영오면으로, 광일면일원 · 광남면일원을 거류면으로, 포도면일원 · 광이면일원을 동해면으로, 하일면일원을 하일면으로, 하이면일원을 하이면으로, 구만면일원을 구만면으로, 상리면일원을 상리면으로, 영현면일원을 영현면으로, 개천면일원을 개천면으로 병합되었다.
	1918년	10월 1일 철성면을 고성면으로 개칭하였다.
	1938년	부령 제197호(1938. 10. 1.)로 고성면이 읍으로 승격됨으로서 고성군은 1읍 13개면으로 행정구역이 확정되어 오늘에 이르고 있다. (고성읍, 삼산면, 하일면, 하이면, 상리면, 대가면, 영현면, 영오면, 개천면, 구만면, 화화면, 마암면, 동해면, 거류면)
대한민국	1973년	7월 1일 대통령령 제6542호로 마암면 좌연리를 개천면으로, 동해면 감서리를 거류면으로 편입시켰다.
	1983년	2월 15일 대통령령 제11027호로 삼산면 이당리, 대독리가 고성읍으로, 개천면 나선리 선동이 구만면 화림리로 편입되었다.

시대	연대	연혁
대한민국	1984년	8월 22일 고성군 조례 제858호로 고성군 리·동 명칭 및 구역확정에 따라 고성군의 행정 리·동은 260개로 되었다.
	1986년	6월 30일 고성군 이장정수조례 제961호로 하일면 용태리에 가룡을, 춘암리에 맥전포를, 영오면 영산리에 낙안을 증설하여 고성군의 행정리동은 263개로 되었다.
	1987년	12월 24일 고성군 이장정수조례 제1002호로 삼산면 두포리에 와도를, 하일면 학림리에 임포, 송천리에 자란을 증설하여 고성군의 행정리동은 266개로 되었다.
	1988년	5월 24일 고성군 조례 제1031호로 고성읍의 동(성내, 서외, 수남, 동외, 송학)을 리로 각각 개정하여 고성군의 행정리는 266개 리로 되었다.
	1995년	4월 26일 고성군 조례 제1429호로 하이면 덕명리에 제전을 증설하였다.
	1997년	12월 31일 고성군 조례 제1537호로 고성군의 이장 정수가 조정되고 고성군의 행정리는 마암면 도전리 기전, 장산리 서장산, 신리 신지, 석마리 감동을 감축하여 262개 리로 되었다.
	2008년	5월 9일 「고성군 이장 정수 및 행정리 명칭에 관한 조례」 제1924호로 삼산면 삼봉리 하촌을 해명으로 마을명칭을 변경하여 1읍 13개면 119개 법정리 262개 행정리로 되었다.
	2014년	3월 31일 고성군 이장 정수와 행정리 명칭에 관한 조례 제2142호로 개천면 좌연리 좌이를 좌이와 월곡으로 분리하여 1읍 13개면 119개 법정리 263개 행정리로 되었다.
	2019년	8월 5일 고성군 이장 정수와 행정리 명칭에 관한 조례 제2499호로 거류면 감서리 송의원을 산성으로 마을명칭 변경하여 1읍 13개면 119개 법정리 263개 행정리로 되었다.
	2020년	11월 5일 고성군 이장 정수와 행정리 명칭에 관한 조례 제2602호로 고성읍 수남리에 코아루를 증설하고, 하이면 덕명리 제전을 공룡으로 마을명칭 변경하여 1읍 13개면 119개 법정리 264개 행정리로 되었다.
	2021년	12월 20일 고성군 이장 정수와 행정리 명칭에 관한 조례 제2692호로 고성읍 동외리에 정동을 정동1과 정동2로 분리하여 1읍 13개면 119개 법정리 265개 행정리로 되었다.



토지 및 기후

1. 행정구역
Administrative Districts of Local Governments
2. 토지 지목별 현황
Area by Land Category
3. 일기일수
Number of Days For Weather Conditions
4. 기상개황
Summary of Meteorological Conditions
5. 강수량
Precipitation

1. 행정구역

단위 : km², 개

연도별 및 읍면별	면적 Area (km ²)	구성비(%) Composi- -tion	읍 · 면 · 동 ¹⁾ Eup, Myeon · Dong				
				읍 Eup	면 Myeon	동 Dong	
						행정 Admin-istrative	법정 Legal
2017	517.94	100	14	1	13	—	—
2018	517.94	100	14	1	13	—	—
2019	517.96	100	14	1	13	—	—
2020	517.95	100	14	1	13	—	—
2021	517.95	100	14	1	13	—	—
2022	518.00	100	14	1	13	—	—
고성읍	44.14	8.5	1	1	—	—	—
삼산면	35.08	6.8	1	—	1	—	—
하일면	30.98	6.0	1	—	1	—	—
하이면	38.06	7.3	1	—	1	—	—
상리면	46.00	8.9	1	—	1	—	—
대가면	52.25	10.1	1	—	1	—	—
영현면	32.16	6.2	1	—	1	—	—
영오면	22.76	4.4	1	—	1	—	—
개천면	40.45	7.8	1	—	1	—	—
구만면	22.23	4.3	1	—	1	—	—
회화면	29.68	5.7	1	—	1	—	—
마암면	33.70	6.5	1	—	1	—	—
동해면	53.92	10.4	1	—	1	—	—
거류면	36.58	7.1	1	—	1	—	—

자료 : 행정과

주 : 1) 법정동 제외됨(Legal Dong excluded)

2) 법정리 제외됨(Legal Ri excluded)

Administrative Districts of Local Governments

	통 · 리 ²⁾ Tong and Ri			반
	통 Tong	리 Ri		Ban
		행정 Admin-istrative	법정 Legal	
263	—	263	119	622
263	—	263	119	622
263	—	263	119	622
264	—	264	119	622
265	—	265	119	622
265	—	265	119	622
42	—	42	17	155
14	—	14	6	33
15	—	15	7	36
19	—	19	8	35
17	—	17	9	28
19	—	19	9	40
16	—	16	8	22
15	—	15	7	28
17	—	17	9	18
14	—	14	6	19
16	—	16	6	52
17	—	17	9	41
22	—	22	9	52
22	—	22	9	63

2. 토지 지목별 현황

단위 : m²

연도별 및 읍면별	계 Total	전 Dry paddy field	답 Paddy field	과수원 Orchard	목장용지 Pasture	임야 Forestry
2017	517,932,328.5	29,964,567.5	79,519,917.8	2,075,062.2	2,222,457.2	337,785,621.8
2018	517,932,587.4	29,908,435.3	79,342,338.5	2,073,357.4	2,223,531.7	336,971,017.5
2019	517,957,150.6	29,846,991.6	79,092,937.8	2,069,961.4	2,231,099.5	336,603,825.8
2020	517,946,361.3	29,747,213.0	78,850,401.0	2,045,985.2	2,234,054.8	336,269,931.2
2021	517,965,020.2	29,720,528.4	78,640,704.3	2,041,259.2	2,237,090.8	336,115,608.2
2022	518,000,782.2	29,700,597.0	78,410,716.4	2,042,888.2	2,256,942.0	335,948,723.4
고성읍	44,136,621.0	3,442,710.5	11,196,795.2	57,708.0	113,556.7	18,918,684.8
삼산면	35,075,578.5	1,907,034.0	3,578,750.6	98,269.0	58,783.0	26,035,168.0
하일면	30,979,051.4	2,187,220.7	4,072,893.9	177,994.0	13,805.9	21,106,006.5
하이면	38,061,842.2	2,022,790.3	4,601,659.0	263,340.8	94,411.4	24,891,197.0
상리면	45,998,011.9	1,793,447.3	4,721,242.3	224,928.0	249,658.0	34,513,005.4
대가면	52,248,829.2	2,355,442.5	6,461,270.0	270,627.8	712,527.8	36,173,567.0
영현면	32,164,681.2	1,381,066.0	3,661,297.4	19,296.0	86,414.0	24,321,192.0
영오면	22,764,650.7	969,080.9	4,838,931.0	86,385.0	133,050.0	13,006,795.9
개천면	40,448,459.8	1,513,191.9	4,511,085.4	41,807.2	278,987.5	30,691,235.8
구만면	22,230,086.4	1,425,906.6	4,862,590.5	11,687.0	123,681.0	12,872,044.7
회화면	29,682,233.6	1,764,050.0	4,552,977.0	220,491.0	54,554.0	17,446,949.0
마암면	33,702,435.0	2,346,514.7	6,324,167.5	181,531.0	108,950.3	20,008,223.7
동해면	53,923,402.8	2,477,871.0	6,423,465.8	337,431.0	88,680.0	38,473,244.6
거류면	36,584,898.5	4,114,270.6	8,603,590.8	51,392.4	139,882.4	17,491,409.0

자료 : 열린민원과

Area by Land Category

Unit : m²

대지 Building site	공장용지 Factory site	학교용지 School site	주차장 Parking lot	주유소용지 Gas Station Site	창고용지 Warehouse Site
11,387,350.3	4,117,370.7	781,376.0	238,838.6	43,032.9	489,351.2
11,413,061.2	4,122,665.7	781,376.0	239,662.6	43,032.9	493,241.7
11,562,735.6	4,360,588.9	781,335.0	248,646.2	43,362.9	515,663.9
11,669,427.4	4,375,786.4	783,804.0	263,713.4	43,288.9	540,634.6
11,822,750.8	4,406,106.9	783,104.0	274,761.3	44,487.9	565,905.6
11,965,401.1	4,437,845.9	782,405.0	301,071.4	43,215.0	571,739.7
2,540,424.2	913,975.4	234,308.0	88,158.9	20,694.1	113,490.4
610,894.8	78,523.0	41,216.0	2,116.6	1,166.0	19,196.0
612,419.5	35,013.0	49,782.0	3,793.0	990.0	44,151.1
736,087.0	1,071,841.6	26,830.0	28,925.9	3,313.0	59,317.6
624,498.4	132,395.9	44,921.0	6,706.2	2,637.0	24,446.1
795,712.8	65,401.0	45,304.0	3,034.9	330.0	31,099.0
461,658.0	14,496.0	16,716.0	1,410.0	—	9,833.0
506,187.8	65,425.0	61,294.0	7,909.9	1,002.9	55,281.4
474,995.9	2,801.0	11,108.0	2,816.0	1,325.0	17,326.5
508,384.6	84,959.0	28,399.0	1,938.0	—	23,459.0
947,600.3	174,749.3	73,276.0	93,484.6	4,937.0	25,814.0
735,617.1	298,899.0	37,156.0	4,255.7	3,319.0	48,292.0
1,199,729.2	1,084,949.6	36,358.0	27,963.1	1,719.0	46,845.7
1,211,191.5	414,417.1	75,737.0	28,558.6	1,782.0	53,187.9

2. 토지 지목별 현황(계속)

단위 : m²

연도별 및 읍면별	도로 Road	하천 River	제방 Bank	구거 Ditch	유지 Marsh	양어장 Fish farm	수도용지 Water supply site
2017	17,230,879.3	8,226,863.2	1,066,220.3	8,901,788.9	5,370,519.6	94,071.0	357,057.8
2018	17,240,635.7	8,225,815.7	1,066,220.3	8,894,286.4	5,359,179.9	94,071.0	357,057.8
2019	17,315,725.9	8,267,295.2	1,066,220.3	8,883,722.1	5,379,658.7	100,274.0	357,057.8
2020	17,435,134.0	8,271,910.8	1,065,903.3	8,885,356.7	5,539,072.8	107,898.0	358,877.8
2021	17,517,052.4	8,279,306.8	1,066,104.3	8,882,865.4	5,538,604.8	119,728.0	358,877.8
2022	17,653,197.3	8,281,167.0	1,066,104.3	8,880,975.2	5,536,374.4	134,727.0	358,877.8
고성읍	2,348,617.0	922,443.0	110,036.1	1,108,123.3	121,183.4	3,110.0	198,110.6
삼산면	1,017,344.5	331,923.6	38,132.0	359,205.5	186,067.0	47,155.0	526.0
하일면	994,304.6	259,276.0	53,623.5	459,534.7	426,031.1	31,313.0	995.0
하이면	1,054,702.8	582,043.7	129,402.4	406,168.9	563,271.3	27,531.0	1,392.0
상리면	1,316,724.8	680,908.5	44,540.0	579,560.9	317,631.1	1,755.0	134,077.7
대가면	2,069,708.7	819,531.1	64,508.0	756,358.0	1,234,250.0	756.0	—
영현면	720,400.0	691,074.1	25,549.0	477,010.7	168,238.0	—	—
영오면	737,891.0	1,149,230.0	182,987.0	660,021.6	112,389.0	2,344.0	—
개천면	833,229.4	659,517.5	62,801.0	592,316.5	504,208.3	—	—
구만면	585,530.6	866,567.5	24,027.0	463,160.4	145,473.0	4,834.0	—
회화면	1,226,779.5	409,062.8	114,167.7	517,205.0	231,621.0	1,248.0	20,945.0
마암면	1,284,337.6	455,094.0	95,683.0	742,212.6	706,823.0	9,211.0	413.6
동해면	1,638,754.2	204,666.5	58,361.7	790,525.4	186,633.7	4,575.0	114.9
거류면	1,824,872.6	249,828.7	62,285.9	969,571.7	632,554.5	895.0	2,303.0

자료 : 열린민원과

Area by Land Category(Cont'd)

Unit : m²

공원 Park	체육용지 Gymnastics site	유원지 Recreation area	종교용지 Religious site	사적지 Historical site	묘지 Buria	잡종지 Miscellaneous site
454,362.1	393,351.8	320,055.4	378,265.9	255,579.8	2,139,035.3	4,119,331.9
454,362.1	1,409,952.8	320,236.4	377,596.9	255,579.8	2,137,384.6	4,128,487.5
485,276.8	1,410,048.8	344,476.7	386,644.9	255,579.8	2,145,598.4	4,202,422.6
617,134.7	1,410,048.8	344,476.7	402,945.8	255,923.8	2,156,557.6	4,270,880.6
631,703.7	1,419,744.1	373,803.7	405,521.8	255,923.8	2,155,327.6	4,308,148.6
631,703.7	1,419,744.1	413,722.8	408,578.8	255,923.8	2,114,896.9	4,383,244.0
324,294.5	301,644.3	245.0	56,146.3	58,758.0	252,417.6	690,985.7
2,277.1	—	13,440.8	5,740.0	—	67,505.0	575,145.0
—	—	29,094.2	15,270.0	15,809.0	110,009.8	279,720.9
169,732.5	16,983.0	23,493.1	30,407.0	1,091.0	122,326.0	1,133,583.9
2,517.0	—	42,326.0	64,754.9	—	343,785.2	131,545.2
18,264.0	9,166.0	29,885.0	59,954.0	726.8	165,999.0	105,405.8
—	1,583.0	—	9,230.0	—	75,934.0	22,284.0
—	11,194.3	—	4,595.0	—	43,265.0	129,390.0
11,559.0	2,848.0	—	57,944.0	—	93,968.3	83,387.6
—	—	—	8,579.0	—	119,668.5	69,197.0
38,109.9	1,037,252.0	225,522.3	9,510.6	—	138,254.0	353,673.6
2,595.1	529.0	—	14,713.0	—	98,730.5	195,166.6
46,440.2	15,389.5	40,490.4	37,705.0	179,539.0	197,949.0	324,001.3
15,914.4	23,155.0	9,226.0	34,030.0	—	285,085.0	289,757.4

3. 일기일수

Number of Days For Weather Conditions

단위 : 일

Unit : day

연도별 및 월별	강수 Rain	폭풍 Gale
2017	69	9
2018	91	12
2019	77	—
2020	91	20
2021	91	29
2022	63	22
1월	0	2
2월	0	2
3월	9	4
4월	4	0
5월	1	0
6월	11	3
7월	10	0
8월	11	1
9월	7	4
10월	2	2
11월	6	1
12월	2	3

자료 : 기상청 국가기후데이터센터, 각 지방기상청
주 : 2018년 항목 변경(방재기상관측지점 - 2개 기상요소)

4. 기상개황

Summary Meteorological Conditions

연도별 및 월별	기온 (°C) Air temperature					강수량 Precipitation (mm)	바람(m/s) Wind speed	
	평균 Mean	평균최고 Mean maximum	최고극값 Highest	평균최저 Mean minimum	최저극값 Lowest		평균풍속 Mean speed	최대순간풍속 Highest Gust speed
2017	13.3	19.3	35.8	7.5	-10.2	9,460.0	2.3	17.1
2018	13.0	18.7	35.0	7.6	-14.7	1,684.0	2.4	21.3
2019	14.3	20.0	35.1	8.9	-8.9	1,504.0	2.3	21.1
2020	14.0	19.6	34.6	8.9	-8.8	1,917.5	2.3	26.2
2021	14.3	19.9	35.0	9.0	-13.5	1,875.8	2.3	19.0
2022	13.9	19.6	33.0	8.5	-10.8	1,121.8	2.5	23.4
1월	1.1	8.3	12.0	-5.4	-9.8	—	2.0	18.0
2월	2.0	8.4	14.0	-5.0	-9.9	—	2.7	14.3
3월	8.9	14.9	20.6	2.3	-5.6	153.6	2.6	15.8
4월	13.6	19.6	26.0	7.7	2.1	103.0	2.6	11.8
5월	18.1	23.9	30.5	12.3	5.7	0.3	2.7	12.5
6월	21.9	25.3	29.1	18.9	13.8	173.4	3.3	15.4
7월	26.2	30.3	32.9	22.7	20.0	189.0	2.1	12.5
8월	25.9	29.5	33.0	22.9	15.5	217.2	2.5	13.9
9월	21.7	26.8	31.9	17.4	11.3	223.0	2.5	23.4
10월	15.3	22.1	29.7	9.1	1.4	14.0	2.3	14.1
11월	10.9	18.8	22.4	3.6	-1.2	39.0	1.9	13.9
12월	1.1	7.6	14.4	-4.8	-10.8	9.3	2.3	17.6

자료 : 「기상관측통계」 기상청 국가기후데이터센터, 각 지방기상청

주 : 2018년 항목 변경(방재기상관측지점 - 8개 기상요소)

5. 강수량

단위 : mm

연도별 및 읍면별	계 Total	1월 Jan.	2월 Feb.	3월 Mar.	4월 Apr.	5월 May.
2017	865	7.7	40.9	24.3	131.5	0.2
2018	1,776	27.7	45.2	225.0	136.6	149.8
2019	1,729	13.0	50.5	62.8	98.3	153.5
2020	1,990	114.4	63.8	39.3	74.2	111.0
2021	1,876	18.3	40.4	162.1	92.0	133.8
2022	1,122	0.0	0.0	153.6	103.0	0.3
고성읍	1,156	0.0	0.0	197.0	123.0	1.0
삼산면	1,040	0.0	0.0	196.0	117.0	0.0
하일면	1,047	0.0	0.0	142.0	112.0	0.0
하이면	1,144	0.0	0.0	144.5	120.5	0.0
상리면	1,208	0.0	0.0	159.5	95.5	0.5
대가면	1,165	0.0	0.0	158.5	101.0	0.0
영현면	1,220	0.0	0.0	145.0	83.0	0.0
영오면	1,049	0.0	0.0	106.0	75.0	0.0
개천면	1,140	0.0	0.0	124.0	81.0	0.0
구만면	1,043	0.0	0.0	118.0	88.0	1.0
회화면	1,097	0.0	0.0	149.0	102.0	0.0
마암면	1,225	0.0	0.0	155.5	103.0	1.5
동해면	1,171	0.0	0.0	193.0	115.5	0.5
거류면	1,002	0.0	0.0	162.5	126.0	0.0

자료 : 안전관리과

주 : 고성군 기상관측 재난안전 통합관리시스템 자료임

Precipitation

Unit : mm

6월 Jun.	7월 Jul.	8월 Aug.	9월 Oct.	10월 Sep.	11월 Nov.	12월 Dec.
53.3	109.0	240.1	118.9	116.4	0.3	22.0
275.7	152.9	215.3	256.0	234.3	23.3	34.3
332.1	327.5	73.6	293.1	264.2	27.5	33.3
317.8	626.3	260.6	274.8	26.0	69.9	11.6
139.3	593.6	491.7	119.0	34.4	48.8	2.4
173.4	189.0	217.2	223.0	14.0	39.0	9.3
136.0	187.0	210.0	248.0	12.0	33.0	9.0
114.5	210.0	159.0	192.5	11.0	28.5	11.0
159.0	205.5	213.5	179.5	10.5	20.5	4.5
128.0	238.5	230.0	224.5	13.5	35.0	9.0
193.0	197.0	283.0	202.0	14.5	54.0	9.0
198.0	185.0	228.0	246.5	11.0	28.0	9.0
224.5	205.0	236.0	224.5	20.0	72.0	9.5
153.0	183.0	215.0	238.0	21.0	50.0	8.0
154.0	198.0	223.0	264.0	20.0	66.0	10.0
192.0	170.0	205.0	218.0	13.0	28.0	10.0
222.0	157.0	193.0	226.0	10.0	29.0	9.0
241.5	190.5	221.5	260.0	12.5	30.0	9.0
196.5	160.5	230.5	219.5	14.5	29.5	11.0
116.0	158.5	193.0	179.5	12.5	42.0	11.5



인구

1. 인구추이
Population Trend
2. 시·군별 세대 및 인구(주민등록)
Household and Registered Population by City-County-District
3. 읍·면별 세대 및 인구
Households and Population by Eup and Myeon
- 3-1. 행정리별 세대 및 인구(2021)
Households and Population by Adm(2021)
4. 연령별(5세 계급) 및 성별인구
Population, by Age(5-year age group) and Gender
5. 인구동태
Vital Statistics
- 5-1. 인구동태(읍면별)
Vital Statistics by Eup and Myeon
6. 인구이동
Migrants by Sex for province
7. 외국인 국적별 등록현황
Registered Foreigners by Nationality
8. 외국인과 혼인
Total Domestic and International Marriages
9. 사망원인별 사망
Number of deaths by Cause of Death
10. 다문화 가구 및 가구원
Multicultural households and household members
11. 가구원수별 가구(일반가구)
Households by Household Members

1. 인구추이

단위 : 세대, 명

연도별	세대수 ¹⁾ Number of households	등록인구 Registered Population					
		합계 Total			한국인 Korean		
			남 Male	여 Female		남 Male	여 Female
1992	20,680	74,530	36,816	37,714	74,530	36,816	37,714
1993	20,960	73,163	36,183	36,980	73,163	36,183	36,980
1994	21,103	71,595	35,323	36,272	71,595	35,323	36,272
1995	21,306	69,988	34,481	35,507	69,988	34,481	35,507
1996	21,432	68,432	33,743	34,689	68,432	33,743	34,689
1997	21,763	67,746	33,373	34,373	67,588	33,283	34,305
1998	22,046	66,768	32,984	33,784	66,612	32,899	33,713
1999	21,981	65,144	32,270	32,874	64,960	32,155	32,805
2000	22,201	63,670	31,546	32,124	63,423	31,394	32,029
2001	22,369	62,383	30,864	31,519	62,097	30,713	31,384
2002	22,413	60,671	30,003	30,668	60,374	29,833	30,541
2003	22,478	58,974	29,202	29,772	58,642	28,999	29,643
2004	22,583	57,736	28,636	29,100	57,400	28,438	28,962
2005	22,727	56,536	28,026	28,510	56,189	27,823	28,366
2006	22,906	55,827	27,739	28,088	55,309	27,410	27,899
2007	23,534	56,063	27,915	28,148	55,393	27,487	27,906
2008	24,231	57,031	28,674	28,357	55,950	27,902	28,048
2009	25,198	58,554	29,712	28,842	57,100	28,636	28,464
2010	25,599	58,580	29,686	28,894	57,231	28,711	28,520
2011	25,692	58,902	29,931	28,971	57,264	28,710	28,554
2012	25,685	58,553	29,796	28,757	56,906	28,547	28,359
2013	25,718	57,997	29,490	28,507	56,369	28,277	28,092
2014	25,844	57,659	29,355	28,304	55,916	28,020	27,896
2015	25,883	57,175	29,159	28,016	55,284	2,771	2,759
2016	25,853	56,413	28,730	27,683	54,703	27,452	27,251
2017	25,827	55,471	28,084	27,387	54,060	27,064	26,996
2018	25,842	54,494	27,577	26,917	53,243	26,675	26,568
2019	25,882	53,532	27,134	26,398	52,276	26,208	26,068
2020	26,222	52,498	26,587	25,911	51,361	25,760	25,601
2021	26,318	51,498	26,028	25,470	50,478	25,297	25,181
2022	26,564	51,642	26,258	25,384	50,448	25,366	25,082

자료 : 기획감사담당관 「주민등록인구통계」

주 : 1. 외국인세대수 제외('98년부터 적용)

2. ()는 100세 이상임.

Population Trend

Unit : household, person

			인구증가율(%) Population increase rate	세대당인구 Person per household	65세이상 고령자 65 years old and older	인구밀도 Population density	
외국인 Foreigner						면적(k㎡) Area	
	남 Male	여 Female					
—	3,6	...	145	514,33
—	3,5	...	142	514,61
—	3,4	...	139	514,70
—	3,3	8,959	136	516,27
—	3,2	8,993	133	516,24
158	90	68	...	3,1	9,415(9)	131	516,31
156	85	71	△1,4	3,0	9,720(7)	129	516,61
184	115	69	△2,4	3,0	9,969(5)	105	616,61
247	152	95	△2,3	2,9	10,304(4)	123	516,59
286	151	135	△2,0	2,8	10,751(4)	120	516,86
297	170	127	△2,7	2,7	10,955(3)	117	516,91
332	203	129	△2,8	2,6	11,197(4)	113	516,92
336	198	138	△2,1	2,5	11,538(4)	111	516,94
347	203	144	△2,1	2,5	11,772(4)	109	516,97
518	329	189	△1,3	2,4	12,040(2)	107	517,05
670	428	242	0,4	2,4	12,470(4)	107	517,05
1,081	772	309	1,7	2,3	12,727(3)	108	517,10
1,454	1,076	378	2,7	2,3	12,928(4)	110	517,28
1,349	975	374	0,0	2,2	13,102(9)	111	517,28
1,638	1,221	417	0,5	2,2	13,280(9)	111	517,27
1,647	1,249	398	△0,6	2,2	13,532(9)	110	517,71
1,628	1,213	415	△0,9	2,2	13,793(8)	109	517,68
1,743	1,335	408	△0,6	2,2	14,092(9)	108	517,68
1,891	1,444	447	△0,8	2,1	14,222(12)	107	517,71
1,710	1,278	432	△1,3	2,1	14,462(17)	106	517,94
1,411	1,020	391	△1,7	2,1	14,842(14)	104	517,94
1,251	902	349	△1,8	2,1	15,158(12)	103	517,94
1,256	926	330	△1,8	2,0	15,577(12)	101	517,96
1,137	827	310	△1,9	2,0	16,095(20)	99	517,95
1,020	731	289	△1,9	1,9	16,543(15)	97	517,97
1,194	892	302	△1,6	1,9	17,031(11)	97	518,00

2. 시·군별 세대 및 인구(주민등록)

단위 : 세대, 명

연도별 및 시군별	세대수 ¹⁾ No. of households	등록인구 Registered Population					
		합계 Total	남 Male	여 Female	한국인 Korean	남 Male	여 Female
2017	1,406,011	3,455,540	1,753,472	1,702,068	3,380,404	1,701,413	1,678,991
2018	1,425,271	3,448,292	1,748,336	1,699,956	3,373,988	1,697,412	1,676,576
2019	1,450,822	3,438,676	1,743,984	1,694,692	3,362,553	1,692,032	1,670,521
2020	1,484,601	3,407,455	1,726,553	1,680,902	3,340,216	1,681,423	1,658,793
2021	1,505,971	3,377,331	1,709,989	1,667,342	3,314,183	1,668,338	1,645,845
2022	1,516,930	3,350,883	1,699,158	1,651,725	3,280,493	1,651,675	1,628,818
창원시	456,191	1,035,475	525,526	509,949	1,021,487	517,211	504,276
진주시	158,827	348,690	172,818	175,872	343,782	169,862	173,920
통영시	59,506	126,669	64,985	61,684	122,681	61,587	61,094
사천시	54,395	112,496	57,721	54,775	109,369	55,239	54,130
김해시	228,540	553,040	283,470	269,570	535,129	270,652	264,477
밀양시	53,674	105,959	51,955	54,004	102,945	50,636	52,309
거제시	103,495	242,523	127,865	114,658	236,662	123,712	112,950
양산시	155,897	359,912	181,212	178,700	353,792	177,238	176,554
의령군	15,098	26,801	13,403	13,398	26,061	12,893	13,168
함안군	30,808	64,614	33,950	30,664	61,456	31,371	30,085
창녕군	32,198	60,855	30,894	29,961	58,372	29,180	29,192
고성군	26,564	51,642	26,258	25,384	50,448	25,366	25,082
남해군	22,774	42,462	20,956	21,506	41,579	20,190	21,389
하동군	23,675	42,965	21,492	21,473	42,465	21,255	21,210
산청군	19,576	34,647	17,153	17,494	34,028	16,871	17,157
함양군	20,868	38,104	18,461	19,643	37,708	18,270	19,438
거창군	30,659	61,131	30,079	31,052	60,387	29,655	30,732
합천군	24,185	42,898	20,960	21,938	42,142	20,487	21,655

자료 : 기획예산담당관 「주민등록인구통계」

Household and Registered Population by City · County · District

Unit : household, person

외국인 Foreigner	남 Male	여 Female	세대당인구 Person per household	65세 이상 고령자 65 years old and older	평균연령 Average age	인구밀도(명/km ²) Population density	
							면적 (km ²)Area
75,136	52,059	23,077	2	504,460	41.8	321	10,539
74,304	50,924	23,380	2	523,165	42.3	320	10,539
76,123	51,952	24,171	2	548,257	42.9	319	10,539
67,239	45,130	22,109	2	580,258	43.6	317	10,540
63,148	41,651	21,497	2	608,379	44.5	314	10,542
70,390	47,483	22,907	2	638,801	50.4	311	10,542
13,988	8,315	5,673	2.24	170,273	43.9	1,364	749.03
4,908	2,956	1,952	2.16	64,338	44.2	482	712.90
3,988	3,398	590	2.06	27,521	47.1	511	240.21
3,127	2,482	645	2.01	26,332	47.5	274	398.71
17,911	12,818	5,093	2.34	70,208	41.9	1,154	463.52
3,014	1,319	1,695	1.92	32,434	51.9	129	798.64
5,861	4,153	1,708	2.29	31,230	41.7	586	403.84
6,120	3,974	2,146	2.27	55,667	42.9	729	485.62
740	510	230	1.73	10,312	56.6	54	482.92
3,158	2,579	579	1.99	17,378	50.2	148	416.62
2,483	1,714	769	1.81	20,157	53.7	110	532.64
1,194	892	302	1.90	17,031	53.3	97	517.97
883	766	117	1.83	16,712	56.3	116	357.55
500	237	263	1.79	16,129	56	63	674.91
619	282	337	1.74	13,518	56.8	43	794.70
396	191	205	1.81	13,769	54.5	52	725.61
744	424	320	1.97	18,035	50.4	75	803.42
756	473	283	1.74	17,757	57.8	43	983.08

3. 읍·면별 세대 및 인구

단위 : 세대, 명

연도별 및 읍면별	세대수1) Number of households	인구 Population					
		합계 Total			한국인 Korean		
			남 Male	여 Female		남 Male	여 Female
2017	25,827	55,471	28,084	27,387	54,060	27,064	26,996
2018	25,842	54,494	27,577	26,917	53,243	26,675	26,568
2019	25,882	53,532	27,134	26,398	52,276	26,208	26,068
2020	26,222	52,498	26,587	25,911	51,361	25,760	25,601
2021	26,318	51,498	26,028	25,470	50,478	25,297	25,181
2022	26,564	51,642	26,258	25,384	50,448	25,366	25,082
고성읍	11,324	24,317	12,191	12,126	23,919	11,964	11,955
삼산면	1,048	1,922	1,056	866	1,756	911	845
하일면	1,028	1,888	967	921	1,797	880	917
하이면	1,388	2,650	1,368	1,282	2,618	1,350	1,268
상리면	928	1,625	824	801	1,601	808	793
대가면	996	1,672	859	813	1,651	845	806
영현면	545	871	400	471	871	400	471
영오면	805	1,444	732	712	1,414	708	706
개천면	666	1,137	573	564	1,110	549	561
구만면	620	1,049	534	515	1,032	520	512
회화면	1,972	3,606	1,791	1,815	3,537	1,746	1,791
마암면	974	1,754	872	882	1,739	862	877
동해면	1,826	3,283	1,786	1,497	3,096	1,611	1,485
거류면	2,444	4,424	2,305	2,119	4,307	2,212	2,095

자료 : 기획예산담당관 「주민등록인구통계」

주 : 1) 작성기준년도의 세대 및 인구를 작성

2) 외국인 세대수 제외

Households and Population by Eup and Myeon

Unit : household, person

	외국인 Foreigner		인구밀도 Population density		세대당 인구 Person per household	65세이상 고령자 65 years old and older
	남 Male	여 Female		면적 Area (km ²)		
1,411	1,020	391	104.4	517.94	2.1	14,842(14)
1,251	902	349	102.8	517.94	2.1	15,158(12)
1,256	926	330	100.9	517.96	2.0	15,577(12)
1,137	827	310	99.2	517.95	2.0	16,095(20)
1,020	731	289	97.5	517.97	1.9	16,543(15)
1,194	892	302	97.4	518.00	1.9	17,031(11)
398	227	171	541.9	44.14	2.1	5,519
166	145	21	50.1	35.08	1.7	812
91	87	4	58.0	30.98	1.7	884
32	18	14	68.8	38.06	1.9	984
24	16	8	34.8	46.00	1.7	770
21	14	7	31.6	52.25	1.7	815
—	—	—	27.1	32.16	1.6	480
30	24	6	62.1	22.76	1.8	621
27	24	3	27.4	40.45	1.7	552
17	14	3	46.4	22.23	1.7	521
69	45	24	119.2	29.68	1.8	1,290
15	10	5	51.6	33.70	1.8	820
187	175	12	57.4	53.92	1.7	1,372
117	93	24	117.7	36.58	1.8	1,591

3-(1) 행정리별 세대 및 인구(2022)

단위 : 세대, 명

구분 읍면별	법정리 Legal Ri	행정리 Admini strative Ri	세대수 Number of households	인구 Population		
				계 Total	남 Male	여 Female
합계	119	265	26,564	50,448	25,366	25,082
소계	17	42	11,324	23,919	11,964	11,955
고성읍	성내리	서내	210	440	217	223
		남내	168	321	151	170
		동내	107	216	107	109
	서외리	서외1	1,278	2,912	1,427	1,485
		서외2	401	817	394	423
	수남리	수외	416	837	417	420
		남외	312	631	328	303
		구암	307	578	294	284
		남포	84	175	96	79
		코아루	385	1,185	591	594
	동외리	동외	1,281	3,185	1,567	1,618
		남산1	186	303	155	148
		남산2	139	247	115	132
		정동1	512	1,033	533	500
		정동2	827	1,843	889	954
	송학리	송학	618	1,207	609	598
		무학	635	1,173	600	573
	기월리	기월	172	336	171	165
		신기	131	254	135	119
	교사리	교동	1044	2,392	1,201	1,191
		사동	139	272	153	119
	무량리	무량	113	209	104	105
	덕선리	양덕	63	119	66	53
		선동	90	165	74	91
	대평리	대평	67	128	72	56
		울촌	29	56	29	27
	우산리	내우산	47	83	40	43
		외우산	147	261	128	133
		상촌	72	119	60	59
	죽계리	죽동	121	213	108	105
		장계	71	116	59	57
		평계	35	59	28	31
	울대리	울대	201	320	172	148
	월평리	매수	150	275	135	140
		홍류	95	179	76	103
		거운	73	132	71	61

자료 : 기획예산담당관 「주민등록인구통계」

Households and Population by Adm(2022)

Unit : household, person

구분 읍면별	법정리 Legal Ri	행정리 Admini strative Ri	세대수 Number of households	인구 Population		
				계 Total	남 Male	여 Female
	신월리	신부	133	231	110	121
		곡용	142	287	162	125
	이당리	면전	112	229	121	108
		이곡	77	136	78	58
	대독리	대안	63	114	56	58
		독실	71	131	65	66
	소계	6	1,048	1,756	911	845
삼산면	병산리	병산	119	183	91	92
	두포리	장지	100	176	97	79
		두모	68	122	65	57
		포교	64	101	53	48
		와도	8	12	8	4
		덕산	62	105	56	49
	미룡리	대포	72	119	74	45
		용호	84	149	68	81
		미동	64	93	36	57
	삼봉리	상촌	85	141	70	71
		해명	94	160	94	66
	장치리	중촌	64	103	53	50
		장백	49	72	36	36
	판곡리	판곡	115	220	110	110
	소계	7	1,028	1,797	880	917
하일면	학림리	임포	91	167	83	84
		도동	28	48	19	29
		학동	44	77	36	41
		금단	78	170	87	83
	수양리	수양	96	169	82	87
	용태리	용태	82	133	62	71
		가룡	35	59	31	28
	송천리	송천1	70	120	58	62
		자란	21	27	11	16
		송천2	104	182	91	91
	오방리	오방	94	158	75	83
	춘암리	춘암	70	122	58	64
		용암포	55	89	43	46

3-(1) 행정리별 세대 및 인구(2022)

단위 : 세대, 명

구분 읍면별	법정리 Legal Ri	행정리 Admini strative Ri	세대수 Number of households	인구 Population		
				계 Total	남 Male	여 Female
		맥전포	45	75	36	39
		동화리	115	201	108	93
소계	8	19	1,388	2,618	1,350	1,268
하이면	덕호리	두수	119	219	125	94
		부평	33	62	39	23
		신덕	275	592	292	300
		군호	110	250	128	122
	덕명리	공릉	32	47	26	21
		덕명	127	213	106	107
	월흥리	월흥	86	165	84	81
		입암	78	135	62	73
		신흥	39	67	36	31
		정곡	55	108	57	51
	사곡리	사곡	59	99	50	49
		석지리	23	37	17	20
		음촌	29	46	28	18
		양촌	46	78	43	35
		신촌	43	78	41	37
		와룡리	68	118	69	49
	봉현리	봉현	110	211	102	109
		봉원리	25	40	19	21
		내원	31	53	26	27
소계	9	17	928	1,601	808	793
상리면	척번정리	척정	155	297	141	156
		조동	31	40	23	17
		평촌	21	42	22	20
	고봉리	고봉	56	95	53	42
		비곡	28	44	23	21
		신촌리	50	93	50	43
	오산리	오산	43	76	38	38
		중촌	21	33	17	16
		가동	18	31	17	14
	동산리	동산	67	103	48	55
		망림리	48	86	44	42
		구미	74	152	65	87

자료 : 기획예산담당관 「주민등록인구통계」

Households and Population by Adm(2022)

Unit : household, person

구분 읍면별	법정리 Legal Ri	행정리 Admini strative Ri	세대수 Number of households	인구 Population		
				계 Total	남 Male	여 Female
	무선리	무선	51	87	49	38
		선동	63	102	57	45
	자은리	자은	38	59	30	29
	부포리	부포	78	132	68	64
		내부포	86	129	63	66
소계	9	19	996	1,651	845	806
대가면	척정리	화암	43	67	25	42
		척곡	34	56	31	25
	금산리	관동	39	64	38	26
		월촌	32	48	23	25
		세동	48	75	35	40
		신화	30	52	29	23
		가동	37	64	35	29
		암전리	59	120	57	63
		유흥리	96	175	86	89
	양화리	삼계	92	135	62	73
		양화	65	96	53	43
		연지리	59	109	56	53
	송계리	평동	62	112	57	55
		송계	58	99	48	51
		장전	77	132	76	56
	갈천리	외갈	16	20	11	9
		내갈	39	47	23	24
		종생	33	48	31	17
	신전리	신전	77	132	69	63
소계	8	16	545	871	400	471
영현면	침점리	침점1	38	62	27	35
		침점2	13	17	7	10
	추계리	추계	31	55	28	27
		봉발리	29	50	26	24
	대법리	봉발2	25	35	12	23
		금능	34	49	29	20
		대촌	52	86	37	49
	영부리	법촌	32	48	23	25
		영부	51	74	38	36

3-(1) 행정리별 세대 및 인구(2022)

단위 : 세대, 명

구분 읍면별	법정리 Legal Ri	행정리 Admini strative Ri	세대수 Number of households	인구 Population		
				계 Total	남 Male	여 Female
	영부리	영동	29	44	15	29
	봉림리	봉림	43	65	28	37
	신분리	평촌	14	22	14	8
		매촌	22	39	18	21
		신촌	43	80	34	46
	연화리	연화1	74	120	53	67
		연화2	15	25	11	14
소계	7	15	805	1,414	708	706
영오면	영대리	옥동	105	201	99	102
		영대	28	52	23	29
	오서리	오서	130	224	116	108
	오동리	오동	80	138	75	63
	영산리	신흥	45	87	45	42
		성산	53	87	42	45
		낙안	47	87	37	50
	성곡리	생곡	45	78	39	39
		금산	40	73	38	35
	연당리	범계	33	56	30	26
		연촌	25	41	20	21
		본양	32	58	24	34
	양산리	악양	28	52	30	22
		양기	60	90	50	40
		양월	54	90	40	50
소계	9	17	666	1,110	549	561
개천면	청광리	청동	64	106	49	57
		청남	49	86	43	43
	나선리	나동	39	64	31	33
	가천리	가천	61	120	63	57
		차치	18	29	15	14
	봉치리	봉치	47	72	32	40
	용안리	용안	50	78	33	45
		용궁	13	16	10	6
	북평리	북평	32	51	24	27
		원동	13	21	11	10
	명성리	상명	25	36	21	15

자료 : 기획예산담당관 「주민등록인구통계」

Households and Population by Adm(2022)

Unit : household, person

구분 읍면별	법정리 Legal Ri	행정리 Admini strative Ri	세대수 Number of households	인구 Population		
				계 Total	남 Male	여 Female
	명성리	하명	49	67	33	34
	예성리	덕성	40	63	30	33
		구례	58	100	54	46
	좌연리	좌연	36	59	27	32
		좌이	44	106	53	53
		월곡	28	36	20	16
소계	6	14	620	1,032	520	512
구만면	효락리	낙동	82	140	70	70
		효대	48	71	38	33
	주평리	주평	52	100	54	46
	화림리	신계	18	36	18	18
		화촌	37	60	30	30
		당산	56	95	39	56
		선동	22	25	14	11
	저연리	연동	42	74	34	40
		저동	35	56	30	26
	용와리	와룡	46	61	35	26
		용당	32	49	24	25
	광덕리	광암	69	121	59	62
		중암	40	75	40	35
		덕암	41	69	35	34
소계	6	16	1,972	3,537	1,746	1,791
회화면	배둔리	관인	322	650	333	317
		가례	311	585	291	294
		양지	287	619	289	330
		안의	225	356	174	182
	당항리	당항	150	251	122	129
	봉동리	자소	79	121	59	62
		금봉촌	36	57	26	31
		동촌	61	107	53	54
	어신리	석전	24	35	14	21
		산북	57	87	42	45
		어선	67	102	54	48
	삼덕리	월계	150	227	122	105

3-(1) 행정리별 세대 및 인구(2022)

단위 : 세대, 명

구분 읍면별	법정리 Legal Ri	행정리 Admini strative Ri	세대수 Number of households	인구 Population		
				계 Total	남 Male	여 Female
	삼덕리	남진	54	86	48	38
		신천	51	77	37	40
		치명	23	37	15	22
	녹명리	녹명	75	140	67	73
소계	9	17	974	1,739	862	877
마암면	두호리	두호	89	134	65	69
		삼락리	75	291	156	135
	보전리	평부	58	98	50	48
		보대	44	76	34	42
		전포	61	95	51	44
	화산리	동정	48	93	46	47
		원진	34	52	24	28
		법진	33	58	27	31
	도전리	화산	82	138	75	63
		명송	22	36	15	21
		도전	69	109	50	59
	장산리	용전	16	31	16	15
		초선	34	59	24	35
		장산	85	128	57	71
	성전리	성전	47	81	39	42
	신리	신리	111	138	67	71
	석마리	석마	66	122	66	56
소계	9	22	1,826	3,096	1,611	1,485
동해면	장기리	용흥	49	67	36	31
		장기	127	210	111	99
	양촌리	검포	107	174	92	82
		덕곡	71	115	57	58
		법동	86	144	71	73
	외산리	대천	104	197	96	101
		좌부천	89	171	97	74
	내산리	내신	94	167	87	80
		전도	103	160	87	73
	용정리	매정	95	169	85	84
		가룡	78	126	69	57
	장좌리	우두포	70	134	75	59
		상장	59	86	41	45

자료 : 기획예산담당관 「주민등록인구통계」

Households and Population by Adm(2022)

Unit : household, person

구분 읍면별	법정리 Legal Ri	행정리 Admini strative Ri	세대수 Number of households	인구 Population		
				계 Total	남 Male	여 Female
	장좌리	하장	47	77	38	39
		구학포	94	124	77	47
	봉암리	장항	59	116	54	62
		입암	117	203	104	99
		동림	62	118	65	53
	외곡리	정남	79	124	57	67
		정북	69	125	68	57
	내곡리	남촌	94	156	76	80
		북촌	73	133	68	65
	소계	9	22	2,444	4,307	2,212
거류면	당동리	당동	471	1,011	528	483
		신당	122	202	96	106
	신용리	봉곡	149	265	140	125
		용동	163	264	154	110
		마동	87	143	75	68
		상원	117	187	97	90
		하원	86	138	63	75
	화당리	화당	73	123	62	61
	거산리	거산	65	96	49	47
	가려리	덕촌	88	141	68	73
		가동	76	111	52	59
		송정	70	130	63	67
	송산리	구현	53	101	50	51
		도산촌	66	135	69	66
		은월리	월치	72	117	58
	은월리	정촌	58	116	59	57
		신은	82	128	63	65
		용산리	용산	226	373	196
		감서리	봉림	107	179	89
	감서리	감동	98	148	82	66
		용운	66	111	54	57
		산성	49	88	45	43

4. 연령별(5세 계급) 및 성별인구

단위 : 명, %

성별 및 5세 계급별	2019				2020			
	인구 Population			구성비 Composition	인구 Population			구성비 Composition
	남 Male	여 Female			남 Male	여 Female		
합계	52,276	26,208	26,068	100.00	51,361	25,760	25,601	100.00
0~4	1,073	560	513	2.05	870	459	411	1.69
5~9	1,828	918	910	3.50	1,700	842	858	3.31
10~14	1,870	992	878	3.58	1,906	1,035	871	3.71
15~19	2,302	1,262	1,040	4.40	2,251	1,234	1,017	4.38
20~24	2,324	1,346	978	4.45	2,156	1,257	899	4.20
25~29	1,835	1,083	752	3.51	1,750	1,036	714	3.41
30~34	1,709	937	772	3.27	1,539	871	668	3.00
35~39	2,631	1,441	1,190	5.03	2,311	1,254	1,057	4.50
40~44	2,836	1,586	1,250	5.43	2,777	1,542	1,235	5.41
45~49	3,892	2,175	1,717	7.45	3,597	2,009	1,588	7.00
50~54	4,290	2,418	1,872	8.21	4,378	2,470	1,908	8.52
55~59	5,048	2,615	2,433	9.66	4,757	2,506	2,251	9.26
60~64	5,061	2,577	2,484	9.68	5,274	2,695	2,579	10.27
65~69	4,144	2,012	2,132	7.93	4,461	2,165	2,296	8.69
70~74	3,532	1,661	1,871	6.76	3,634	1,727	1,907	7.08
75~79	3,261	1,292	1,969	6.24	3,106	1,234	1,872	6.05
80~84	2,580	859	1,721	4.94	2,654	895	1,759	5.17
85이상	2,060	474	1,586	3.94	2,240	529	1,711	4.36

자료 : 기획예산담당관

주 : 주민등록인구 통계결과임

Population, by Age(5-year age group) and Gender

Unit : person, %

2021				2022			
인구 Population			구성비 Composition	인구 Population			구성비 Composition
남 Male	여 Female			남 Male	여 Female		
50,478	25,297	25,181	100.00	50,448	25,366	25,082	100.00
737	384	353	1.46	653	330	323	1.29
1,540	764	776	3.05	1,322	651	671	2.62
1,946	1,063	883	3.86	1,928	1,044	884	3.82
2,112	1,143	969	4.18	2,102	1,157	945	4.17
1,984	1,176	808	3.93	1,894	1,118	776	3.75
1,704	1,005	699	3.38	1,683	984	699	3.34
1,385	780	605	2.74	1,379	783	596	2.73
2,023	1,105	918	4.01	1,825	978	847	3.62
2,788	1,528	1,260	5.52	2,854	1,579	1,275	5.66
3,243	1,795	1,448	6.42	3,128	1,690	1,438	6.20
4,413	2,473	1,940	8.74	4,345	2,418	1,927	8.61
4,533	2,445	2,088	8.98	4,538	2,507	2,031	9.00
5,527	2,795	2,732	10.95	5,766	2,928	2,838	11.43
4,663	2,299	2,364	9.24	4,834	2,437	2,397	9.58
3,745	1,809	1,936	7.42	3,906	1,891	2,015	7.74
3,018	1,245	1,773	5.98	2,973	1,287	1,686	5.89
2,706	909	1,797	5.36	2,844	968	1,876	5.64
2,411	579	1,832	4.78	2,474	616	1,858	4.90

5. 인구동태 Vital Statistics

단위 : 명, 건

Unit : persons, cases

연도별 및 읍면별	출생 Live Births			사망 Deaths			혼인(쌍) Marriage	이혼(쌍) Divorce
		남 Male	여 Female		남 Male	여 Female		
2017	229	118	111	657	305	352	183	133
2018	207	101	106	694	351	343	162	117
2019	161	87	74	647	336	311	146	139
2020	139	69	70	640	325	315	112	141
2021	120	64	56	657	349	308	97	99
2022	92	44	48	756	333	423	111	116
1월	8	5	3	59	29	30	4	14
2월	8	2	6	53	21	32	13	7
3월	8	5	3	85	35	50	11	14
4월	5	2	3	82	34	48	11	1
5월	8	3	5	58	23	35	11	12
6월	6	5	1	51	26	25	11	10
7월	14	4	10	59	24	35	12	14
8월	7	6	1	66	29	37	9	7
9월	10	3	7	56	29	27	5	7
10월	5	1	4	56	22	34	7	5
11월	6	4	2	68	33	35	8	15
12월	7	4	3	63	28	35	9	10

자료 : 「인구동향조사」 통계청 인구동향과
주 : 2018년 신규 추가 통계표

5-1. 읍·면별 인구동태 Vital Statistics by Eup and Myeon

단위 : 명, 건

Unit : persons, cases

연도별 및 읍면별	출생 Live Births			사망 Death			혼인(쌍) Marriage	이혼(쌍) Divorce
		남 Male	여 Female		남 Male	여 Female		
2017	229	118	111	657	305	352	183	133
2018	207	101	106	694	351	343	162	117
2019	161	87	74	647	336	311	146	139
2020	139	69	70	640	330	310	112	141
2021	120	64	56	657	349	308	97	99
2022	92	44	48	756	333	423	111	116
고성읍	70	33	37	233	117	116	62	62
삼산면	3	2	1	27	11	16	6	4
하일면	1	1	—	42	24	18	5	2
하이면	5	3	2	42	15	27	2	5
상리면	—	—	—	37	19	18	2	1
대가면	2	1	1	35	13	22	4	4
영현면	1	—	1	25	11	14	4	—
영오면	—	—	—	37	11	26	—	3
개천면	—	—	—	29	12	17	1	2
구만면	3	2	1	23	12	11	4	1
회화면	3	—	3	52	17	35	4	7
마암면	—	—	—	36	17	19	4	6
동해면	1	1	—	73	28	45	3	8
거류면	3	1	2	65	26	39	10	11

자료 : 「인구동향조사」 통계청 인구동향과

6. 인구이동

단위 : 명, %

연도별 및 월별	총이동 Total migrants						시 · 군 · 구내 Inter-Si, Gun and Gu		
	전입 In-migrants			전출 Out-migrants					
		남자 Male	여자 Female		남자 Male	여자 Female		남자 Male	여자 Female
2017	4,536	2,453	2,083	4,749	2,634	2,115	870	490	380
2018	4,474	2,447	2,027	4,803	2,585	2,218	769	388	381
2019	4,196	2,304	1,892	4,695	2,528	2,167	725	373	352
2020	4,324	2,392	1,932	4,743	2,585	2,158	732	392	340
2021	4,378	2,375	2,003	4,544	2,476	2,068	812	417	395
2022	4,683	2,575	2,108	3,994	2,189	1,805	668	369	299
1월	324	185	139	422	237	185	50	26	24
2월	408	234	174	473	243	230	58	34	24
3월	447	233	214	480	262	218	80	46	34
4월	374	212	162	319	185	134	65	37	28
5월	323	187	136	354	198	156	63	37	26
6월	333	188	145	315	164	151	69	38	31
7월	294	161	133	283	158	125	63	32	31
8월	370	207	163	284	166	118	48	26	22
9월	289	158	131	251	139	112	42	24	18
10월	261	147	114	204	118	86	30	15	15
11월	296	174	122	283	151	132	40	22	18
12월	964	489	475	326	168	158	60	32	28

자료 : 「인구동향조사」 통계청 인구동향과

주 : 주민등록 전출입 신고에 의한 자료이며, 시도내 이동은 전입인구기준, 국외이동은 제외

총이동 중 전입, 전출의 남자, 여자는 2012년 기준으로 추가됨.

Migrants by Sex for province

Unit : person, %

시·군·구간 Inter-Si, Gun and Gu						시·도간 Inter-Metropolitan City and Province						순이동 Net-migrats		
전입 In-migrants			전출 Out-migrants			전입 In-migrants			전출 Out-migrants					
남자	여자		남자	여자		남자	여자		남자	여자		남자	여자	
Male	Female		Male	Female		Male	Female		Male	Female		Male	Female	
2,226	1,201	1,025	2,108	1,157	951	1,440	762	678	1,771	987	784	-213	-181	-32
2,205	1,201	1,004	2,308	1,256	1,052	1,500	858	642	1,726	941	785	-329	-138	-191
2,001	1,113	888	2,195	1,183	1,012	1,470	818	652	1,775	972	803	-499	-224	-275
2,148	1,178	970	2,273	1,248	1,025	1,444	822	622	1,738	945	793	-419	-193	-226
2,055	1,118	937	2,029	1,097	932	1,511	840	671	1,703	962	741	-166	-101	-65
2,420	1,282	1,138	1,848	997	851	1,595	924	671	1,478	823	655	689	386	303
153	87	66	225	128	97	121	72	49	147	83	64	-98	-52	-46
189	107	82	233	109	124	161	93	68	182	100	82	-65	-9	-56
228	115	113	227	123	104	139	72	67	173	93	80	-33	-29	-4
200	116	84	152	92	60	109	59	50	102	56	46	55	27	28
147	72	75	157	84	73	113	78	35	134	77	57	-31	-11	-20
153	80	73	132	60	72	111	70	41	114	66	48	18	24	-6
116	58	58	123	68	55	115	71	44	97	58	39	11	3	8
179	108	71	119	66	53	143	73	70	117	74	43	86	41	45
129	66	63	111	62	49	118	68	50	98	53	45	38	19	19
136	79	57	95	56	39	95	53	42	79	47	32	57	29	28
157	94	63	139	74	65	99	58	41	104	55	49	13	23	-10
633	300	333	135	75	60	271	157	114	131	61	70	638	321	317

7. 외국인 국적별 등록현황

단위 : 명

연도별 및 읍면별	총계 Total			중국 China			중국(한국계) China(Korean-Chinese)			미국 United States		
	계 Sub- Total	남 Male	여 Female		남 Male	여 Female		남 Male	여 Female		남 Male	여 Female
2017	1,411	1,020	391	74	32	42	81	46	35	9	2	7
2018	1,251	902	349	74	38	36	50	28	22	7	2	5
2019	1,256	926	330	59	28	31	48	24	24	9	2	7
2020	1,137	827	310	52	25	27	41	19	22	10	3	7
2021	1,020	731	289	58	28	30	31	14	17	12	4	8
2022	1,194	892	302	57	27	30	38	20	18	10	3	7
고성읍	398	227	171	29	9	20	26	14	12	7	1	6
삼산면	166	145	21	8	7	1	1	—	1	—	—	—
하일면	91	87	4	5	5	—	—	—	—	—	—	—
하이면	32	18	14	4	2	2	1	—	1	—	—	—
상리면	24	16	8	1	—	1	1	1	—	—	—	—
대가면	21	14	7	—	—	—	1	—	1	—	—	—
영현면	—	—	—	—	—	—	—	—	—	—	—	—
영오면	30	24	6	1	—	1	1	1	—	—	—	—
개천면	27	24	3	—	—	—	—	—	—	—	—	—
구만면	17	14	3	1	1	—	—	—	—	—	—	—
회화면	69	45	24	6	2	4	3	1	2	1	—	1
마암면	15	10	5	1	—	1	—	—	—	—	—	—
동해면	187	175	12	1	1	—	2	2	—	1	1	—
거류면	117	93	24	—	—	—	2	1	1	1	1	—

자료 : 열린민원과

Registered Foreigners by Nationality

Unit : person

베트남 VietNam			일본 Japan			필리핀 Philippines			우즈베키스탄 Uzbekistan			인도네시아 Indonesia		
남	여		남	여		남	여		남	여		남	여	
Male	Female		Male	Female		Male	Female		Male	Female		Male	Female	
403	205	198	10	1	9	39	18	21	60	52	8	206	195	11
364	188	176	12	1	11	38	17	21	52	44	8	206	196	10
337	179	158	13	1	12	49	24	25	52	43	9	214	207	7
322	170	152	16	3	13	43	20	23	45	39	6	187	184	3
279	148	131	13	2	11	44	19	25	36	30	6	168	166	2
298	170	128	14	2	12	46	20	26	44	40	4	196	196	—
112	46	66	7	—	7	23	6	17	7	5	2	31	31	—
24	12	12	1	—	1	1	—	1	—	—	—	84	84	—
14	11	3	—	—	—	—	—	—	—	—	—	49	49	—
10	4	6	1	—	1	1	—	1	1	—	1	6	6	—
11	9	2	—	—	—	2	—	2	—	—	—	—	—	—
2	1	1	1	—	1	1	—	1	—	—	—	—	—	—
—	—	—	—	—	—	—	—	—	—	—	—	—	—	—
2	1	1	1	—	1	—	—	—	—	—	—	—	—	—
4	3	1	—	—	—	—	—	—	—	—	—	—	—	—
3	2	1	—	—	—	1	—	1	—	—	—	3	3	—
30	16	14	2	2	—	3	3	—	—	—	—	—	—	—
1	—	1	—	—	—	—	—	—	—	—	—	1	1	—
34	26	8	—	—	—	10	10	—	28	27	1	20	20	—
51	39	12	1	—	1	4	1	3	8	8	—	2	2	—

7. 외국인 국적별 등록현황(계속)

단위 : 명

연도별 및 읍면별	캐나다 Canada			영국 United Kingdom			대만 Taiwan			프랑스 France		
	계 Sub- Total	남 Male	여 Female		남 Male	여 Female		남 Male	여 Female		남 Male	여 Female
2017	1	—	1	1	—	1	11	5	6	—	—	—
2018	1	—	1	1	—	1	12	5	7	—	—	—
2019	1	—	1	1	—	1	24	17	7	—	—	—
2020	1	—	1	1	1	—	12	5	7	—	—	—
2021	3	1	2	2	2	—	12	5	7	—	—	—
2022	2	—	2	3	3	—	14	5	9	—	—	—
고성읍	2	—	2	—	—	—	9	2	7	—	—	—
삼산면	—	—	—	—	—	—	—	—	—	—	—	—
하일면	—	—	—	—	—	—	—	—	—	—	—	—
하이면	—	—	—	1	1	—	—	—	—	—	—	—
상리면	—	—	—	—	—	—	—	—	—	—	—	—
대가면	—	—	—	—	—	—	—	—	—	—	—	—
영현면	—	—	—	—	—	—	—	—	—	—	—	—
영오면	—	—	—	—	—	—	1	—	1	—	—	—
개천면	—	—	—	—	—	—	—	—	—	—	—	—
구만면	—	—	—	—	—	—	—	—	—	—	—	—
회화면	—	—	—	—	—	—	—	—	—	—	—	—
마암면	—	—	—	—	—	—	—	—	—	—	—	—
동해면	—	—	—	2	2	—	4	3	1	—	—	—
거류면	—	—	—	—	—	—	—	—	—	—	—	—

자료 : 열린민원과

Registered Foreigners by Nationality(Cont'd)

Unit : person

	태국 Thailand		방글라데시 Bangladesh			인도 India			파키스탄 Pakistan			기타 Others		
	남	여	남	여		남	여		남	여		남	여	
	Male	Female	Male	Female		Male	Female		Male	Female		Male	Female	
99	92	7	1	1	—	—	—	—	2	2	—	414	369	45
56	50	6	2	2	—	—	—	—	2	2	—	374	329	45
40	35	5	1	1	—	—	—	—	6	6	—	402	359	43
51	47	4	3	3	—	—	—	—	3	3	—	351	306	45
48	43	5	4	4	—	—	—	—	3	3	—	307	262	45
50	44	6	3	3	—	—	—	—	5	5	—	414	354	60
18	17	1	—	—	—	—	—	—	2	2	—	125	94	31
1	—	1	1	1	—	—	—	—	1	1	—	44	40	4
—	—	—	—	—	—	—	—	—	1	1	—	22	21	1
2	1	1	—	—	—	—	—	—	—	—	—	5	4	1
3	3	—	—	—	—	—	—	—	1	1	—	5	2	3
—	—	—	—	—	—	—	—	—	—	—	—	16	13	3
—	—	—	—	—	—	—	—	—	—	—	—	—	—	—
2	—	2	—	—	—	—	—	—	—	—	—	22	22	—
1	1	—	—	—	—	—	—	—	—	—	—	22	20	2
—	—	—	—	—	—	—	—	—	—	—	—	9	8	1
10	9	1	1	1	—	—	—	—	—	—	—	13	11	2
—	—	—	—	—	—	—	—	—	—	—	—	12	9	3
4	4	—	1	1	—	—	—	—	—	—	—	80	78	2
9	9	—	—	—	—	—	—	—	—	—	—	39	32	7

8. 외국인과의 혼인

Total Domestic and International Marriages

단위 : 건

Unit : case

연도별	남편-전체혼인건수 Bridegroom-Marriage	한국인 남편+외국인 아내 Korean bridegroom +Foreigner bride	아내-전체혼인건수 Bride-Marriage	한국인 아내- 외국인 남편 Korean bride+Foreigner bridegroom
2017	183	11	163	6
2018	162	20	154	3
2019	146	18	127	3
2020	112	9	106	4
2021	97	10	87	1
2022	111	10	97	4

자료 : 「인구동향조사」 통계청 인구동향과

주 : 1. '남편혼인건수'는 아내의 국적과 상관없는 남자의 전체 혼인건수, 아내 혼인건수도 마찬가지임.

2. 남편 혼인건수, 한국인 남편 + 외국인 아내 : 행정구역을 남편의 주소지를 기준으로 집계, 아내도 마찬가지임.

9.사망원인별 사망

Number of deaths by Cause of Death

단위 : 명

Unit : deaths, Person

연도별	계 Total			특정 감염성 및 기생충성질환 Certain infectious and parasitic diseases			신생물 Neopla			혈액 및 조혈기관 질환과 면역메커니즘을 침범하는 특정장애Diseases of the blood and blood-forming organs and certain disorders involving the immune mechanism			내분비, 영양 및 대사질환 Endocrine, nutritional and metabolic diseases		
	남 Male	여 Female		남 Male	여 Female		남 Male	여 Female		남 Male	여 Female		남 Male	여 Female	
2017	657	305	352	26	13	13	180	94	86	—	—	—	48	27	21
2018	694	351	343	20	5	15	192	117	75	2	1	1	30	15	15
2019	633	329	304	14	3	11	177	115	62	3	1	2	17	7	10
2020	640	330	310	18	5	13	180	115	65	—	—	—	14	8	6
2021	657	349	308	31	9	22	162	105	57	1	1	—	20	14	6
2022	211	105	106	—	—	—	—	—	—	—	—	—	—	—	—

연도별	정신 및 행동장애 Mental and behavioural disorders			신경계통의 질환 Diseases of the nervous system			눈 및 눈 부속기의 질환 Diseases of the eye and adnexa			귀 및 유도의 질환 Diseases of the ear and mastoid process			순환계통의 질환 Diseases of the circulatory system		
	남 Male	여 Female		남 Male	여 Female		남 Male	여 Female		남 Male	여 Female		남 Male	여 Female	
2017	23	9	14	19	6	13	—	—	—	—	—	—	149	44	105
2018	10	5	5	39	13	26	—	—	—	—	—	—	178	71	107
2019	13	11	2	39	8	31	—	—	—	—	—	—	156	69	87
2020	15	8	7	31	10	21	—	—	—	—	—	—	156	64	92
2021	8	6	2	39	14	25	—	—	—	—	—	—	179	86	93
2022	—	—	—	—	—	—	—	—	—	—	—	—	—	—	—

자료 : 「사망원인통계」 통계청 인구동향과

기준 : 한국질병사인분류 KCD-8(현재)

9.사망원인별 사망(계속)

Number of deaths by Cause of Death(Cont'd)

단위 : 명

Unit : deaths, Person

연도별	호흡 계통의 질환			소화 계통의 질환			피부 및 피부조직의 질환			근골격 계통 및 결합조직의 질환			비뇨생식계통의 질환		
	Diseases of the respiratory system			Diseases of the digestive system			Diseases of the skin and subcutaneous tissue			Diseases of the musculoskeletal system and connective tissue			Diseases of the genitourinary system		
	남	여		남	여		남	여		남	여		남	여	
	Male	Female		Male	Female		Male	Female		Male	Female		Male	Female	
2017	89	47	42	32	18	14	—	—	—	7	2	5	8	4	4
2018	87	45	42	37	22	15	—	—	—	3	3	—	15	11	4
2019	66	36	30	34	18	16	—	—	—	8	2	6	19	8	11
2020	92	45	47	21	13	8	3	—	3	4	2	2	20	9	11
2021	73	41	32	32	17	15	—	—	—	—	—	—	17	7	10
2022	71	35	36	28	15	13	2	1	1	8	3	5	21	6	15

연도별	임신, 출산 및 산후기			출생전후기에 기원한 특정병태			선천기형, 변형 및 염색체 이상			달리 분류되지 않은 증상, 징후			질병이환 및 사망의 외인		
	Pregnancy, childbirth and the puerperium			Certain conditions originating in the perinatal period			Certain conditions originating in the perinatal period			Symptoms, signs and abnormal clinical and laboratory findings, not elsewhere classified			External causes of morbidity and mortality		
	남	여		남	여		남	여		남	여		남	여	
	Male	Female		Male	Female		Male	Female		Male	Female		Male	Female	
2017	—	—	—	—	—	—	1	1	—	25	7	18	50	33	17
2018	—	—	—	2	1	1	1	1	—	21	7	14	57	34	23
2019	—	—	—	—	—	—	—	—	—	31	15	16	56	36	20
2020	—	—	—	—	—	—	—	—	—	36	17	19	50	34	16
2021	—	—	—	—	—	—	—	—	—	50	20	30	45	29	16
2022	—	—	—	1	1	—	—	—	—	21	7	14	59	37	22

자료 : 「사망원인통계」 통계청 인구동향과
기준 : 한국질병사인분류 KCD-8(현재)

10. 다문화 가구 및 가구원

Multicultural households and household members

단위 : 가구, 명

Unit : household, person

연도별	다문화 가구 Multicultural Households	총 계 Total	내국인(출생) ¹⁾ korean(natural)	내국인(귀화) ²⁾ korean(naturalized)	외국인(결혼이민자) ³⁾ Foreigner(marriage-based immigrants)	외국인(기타) ⁴⁾ Foreigner(etc)
2018	418	1,454	1,044	205	183	22
2019	424	1,483	1,061	204	197	21
2020	428	1,492	1,065	213	193	21
2021	433	1,469	1,048	209	184	28
2022	460	1,516	1,077	224	186	29

자료 : 「인구총조사」 통계청 인구총조사과

주 : 1) 출생에 의한 대한민국 국민인 자이며, 한국인 배우자 또는 한국인 자녀

2) 국적법상 귀화에 의한 국적취득자로 현재 대한민국 국민인 자

3) 내국인(귀화자 포함)과 결혼한 외국인

4) 그 외 가구 내 외국인

11. 가구원수별 가구(일반가구)

Households by Household Members

단위 : 가구

Unit : household, person

연도별	일반가구1) Type of occupancy (house hold)	가구원수 Number of household by size							평균가구 원수
		1 Size of household members -1	2 Size of household members -2	3 Size of household members -3	4 Size of household members -4	5 Size of household members -5	6 Size of household members -6	7인이상 Size of household members -7 and over	Average size of household members (In person)
2018	22,148	7,828	7,625	3,554	2,123	743	207	68	2.2
2019	21,824	7,573	7,804	3,452	2,015	714	205	61	2.1
2020	22,039	7,870	7,935	3,434	1,935	655	163	47	2.1
2021	22,274	8,433	7,965	3,287	1,842	573	128	46	2.0
2022	22,398	8,622	8,151	3,193	1,738	543	120	31	2.0

자료 : 「인구총조사」 통계청 인구총조사과

주 : 1) 일반가구*를 대상으로 집계.

단, 집단가구(6인 이상 비혈연가구, 기숙사, 사회시설 등) 및 외국인가구 제외

* 일반가구(일반가구내 외국인도 포함)

- 가족으로 이루어진 가구

- 가족과 5인 이하의 남남이 함께 사는 가구

- 1인가구

- 가족이 아닌 남남끼리 함께 사는 5인 이하의 가구

IV 노동

1. 경제활동인구 총괄
Summary Table of Economically Active Population
2. 연령별 취업자
Employed Persons by Age Group
3. 산업별 취업자
Employed Persons by Industry
4. 직업별 취업자
Employed Persons by Occupation

1. 경제활동인구총괄

Summary Table of Economically Active Population

단위 : 천명

Unit : 1,000 persons

연도별	15세 이상 인구 Population 15years old and over										
	경제활동 인구 Economically active population				비경제활동 인구 Not economically active population				경제활동 참가율(%) participation rate	고용율(%) Employment population ratio	실업률(%) Unemployment rate
	취업자 Employed persons		실업자 Unemployed persons		가사육아 Housekeeping & caring for child		통학1) Attending school	기타2) Others			
2017	46.8	32.4	31.3	1.2	14.4	5.0	2.9	6.5	69.3	66.8	3.6
2018	46.1	31.0	30.0	1.1	15.1	5.1	2.6	7.4	67.4	65.1	3.4
2019	45.6	29.9	29.3	0.7	15.7	4.8	2.9	8.0	65.6	64.1	2.3
2020	44.8	30.1	29.0	1.2	14.7	5.5	2.6	6.7	67.2	64.6	3.9
2021	44.5	30.5	29.7	0.8	14.0	4.8	2.5	6.7	68.6	66.9	2.6
2022	44.0	29.6	28.8	0.9	14.3	4.5	2.5	7.3	67.5	65.6	2.8
상반기	43.9	29.7	28.8	0.9	14.1	4.3	2.4	7.5	67.8	65.7	3.0
하반기	44.0	29.5	28.8	0.8	14.5	4.7	2.6	7.1	67.1	65.4	2.6

자료 : 「경제활동인구조사」, 「지역별고용조사」 통계청 고용통계과

주 : 1) 정규교육기관 재학, 입학원 수강, 취업을 위한 학원·기관 수강 등을 포함

2) 연로, 심신장애 등

2. 연령별 취업자 Employed Persons by Age Group

단위 : 천명, %

Unit : 1,000 persons, %

연도별	합 계 Total	고용률	15~29세 Years old		30~49세 Years old		50~64세 Years old		65세 이상 Years old	
			취업자	고용률	취업자	고용률	취업자	고용률	취업자	고용률
2017	31.3	66.8	2.3	35.4	10.1	79.3	10.6	78.9	8.3	58.4
2018	30.0	65.1	2.1	33.8	9.5	79.3	10.7	78.6	7.8	53.6
2019	29.3	64.1	1.7	29.4	9.0	79.8	10.8	78.8	7.8	52.4
2020	29.0	64.6	1.8	32.0	8.3	79.4	10.6	77.8	8.4	54.5
2021	29.7	66.9	1.7	31.6	7.9	81.6	11.0	80.0	9.2	58.4
2022	28.8	65.6	1.6	30.4	7.3	81.4	10.8	79.2	9.2	56.3
상반기	28.8	65.7	1.6	31.2	7.3	81.1	10.9	80.2	9.0	55.6
하반기	28.8	65.4	1.5	29.5	7.2	81.6	10.7	78.1	9.4	56.9

자료 : 「경제활동인구조사」, 「지역별고용조사」 통계청 고용통계과

주 : 1) 2018년 신규 추가 통계표

3. 산업별 취업자 Employed Persons by Industry

단위 : 천명, %

Unit : 1,000 persons, %

연도별	합 계 Total		농업·임업 및 어업 Agriculture, forestry and fishing		광업·제조업 Mining and manufacturing		사회간접자본 및 기타사업서비스업 Social overhead capital and other services					
	구성비 Compo sition		구성비 Compo sition		구성비 Compo sition		구성비 Compo sition		건설업 Construc tion	도소매·숙박 음식점업 Wholesale & Retail trade, hotels & restaurants	전기·운수, 통신·금융 Electricity, transport, communication finance	사업·개인, 공공서비스 및 기타 Business, personal, public service & other
2017	31.3	100.0	12.0	38.3	5.2	16.6	14.1	45.0	18	44	14	65
2018	30.0	100.0	11.2	37.4	3.6	11.9	15.2	50.8	17	49	18	69
2019	29.3	100.0	10.6	36.2	3.8	13.0	14.9	50.8	12	45	19	75
2020	29.0	100.0	10.1	34.9	3.3	11.4	15.6	53.9	14	43	19	81
2021	29.7	100.0	10.2	34.4	3.3	11.1	16.3	54.7	15	38	19	91
2022	28.8	100.0	10.6	36.6	3.7	12.7	14.7	50.9	20	33	16	79
상반기	28.8	100.0	9.4	32.6	3.8	13.2	15.7	54.5	18	37	17	85
하반기	28.8	100.0	11.7	40.6	3.5	12.2	13.6	47.2	21	28	14	73

자료 : 「경제활동인구조사」 통계청 고용통계과
주 : 2018년 신규 추가 통계표

4. 직업별 취업자 Employed Persons by Occupation

단위 : 천명, %

Unit : 1,000 persons, %

연도별	합 계		관리자, 전문가 및 관련종사자		사무종사자		서비스 · 판매종사자		농림어업 숙련근로자		기능·기계조작· 조립종사자		단순노무 종사자	
	Total		Managers, Professionals and Related Workers		Clerks		Sales workers		Skilled Agricultural Forestry and Fishery workers		Craft, Machine Operating and Assembling Workers		Elementary Workers	
	구성비 Compo sition		구성비 Compo sition		구성비 Compo sition		구성비 Compo sition		구성비 Compo sition		구성비 Compo sition		구성비 Compo sition	
2017	31.3	100	2.7	8.6	3.3	10.5	5.2	16.6	11.5	36.7	5.2	16.6	3.4	10.9
2018	30.0	100	2.7	8.8	3.0	9.8	5.7	19.0	10.7	35.6	4.9	16.2	3.2	10.5
2019	29.3	100	2.8	9.6	3.1	10.6	5.7	19.5	10.2	34.7	4.3	14.5	3.3	11.3
2020	29.0	100	2.6	9.0	3.2	10.9	5.6	19.3	9.7	33.3	4.3	14.7	3.7	12.8
2021	29.7	100	2.8	9.4	2.9	9.6	5.7	19.1	9.9	33.2	4.5	15.2	4.0	13.5
2022	28.8	100	2.4	8.3	2.8	9.7	4.8	16.5	10.1	34.9	4.7	16.1	4.1	14.2
상반기	28.8	100	2.3	8.0	3.0	10.4	5.4	18.8	9.1	31.6	5.1	17.7	3.9	13.5
하반기	28.8	100	2.5	8.7	2.6	9.0	4.1	14.2	11.0	38.2	4.2	14.6	4.3	14.9

자료 : 「경제활동인구조사」, 「지역별고용조사」 통계청 고용통계과

주 : 2018년 신규 추가 통계표

V

사업체

1. 사업체 총괄

Summary of Establishments by Industry

1-1. 읍·면별 사업체 총괄

Summary of Establishments by Industry Eup . Myeon

2. 종사자규모별 사업체수 및 종사자수

Number of Establishments and Workers, by workforce Size

3. 산업별, 읍·면별 사업체수 및 종사자수

Number of Establishments and Workers by Industry (Eup . Myeon)

1. 사업체 총괄

단위 : 개소, 명

연도별 및 대분류별	합계 Total					조직형태별 By the form organization					
						개인사업체 individual proprietorship		회사법인 Incorporated Company		회사이외 법인 Non-business corporation	
	사업체수		종사자수 Workers			사업체수 Establish ments	종사자수 Workers	사업체수 Establish ments	종사자수 Workers	사업체수 Establish ments	종사자수 Workers
	Establish ments	여성대표자 Female representa tives	계 Total	남 Male	여 Female						
2016	4,376	1,883	20,394	12,083	8,311	3,437	8,264	370	7,452	315	3,959
2017	4,541	1,918	20,684	12,554	8,130	3,515	8,629	414	7,472	328	3,890
2018	4,661	1,996	20,260	12,067	8,193	3,597	8,074	448	7,138	332	4,337
2019	4,798	2,052	21,178	12,532	8,646	3,626	8,587	507	7,460	346	4,370
2020	6,093	2,462	22,748	13,623	9,125	4,615	8,446	721	8,109	542	5,323
2021	6,276	2,504	22,611	13,483	9,128	4,710	7,950	730	8,260	567	5,432
A. 농업, 임업 및 어업	52	8	217	154	63	—	—	21	77	29	129
B. 광업	2	—	8	6	2	—	—	2	8	—	—
C. 제조업	676	173	5,162	3,781	1,381	429	1,221	225	3,859	22	82
D. 전기, 가스, 증기 및 공기조절공급업	278	103	822	639	183	259	260	14	521	5	41
E. 수도, 하수 및 폐기물 처리, 원료 재생업	17	3	136	120	16	7	20	6	64	4	52
F. 건설업	666	153	2,275	1,897	378	485	688	181	1,587	—	—
G. 도매 및 소매업	1,347	612	2,420	1,244	1,176	1,229	1,838	83	453	32	126
H. 운수 및 창고업	360	43	762	637	125	317	355	38	320	4	86
I. 숙박 및 음식점업	1,189	839	2,113	675	1,438	1,152	1,921	23	135	14	57
J. 정보통신업	40	8	144	100	44	16	22	9	24	15	98
K. 금융 및 보험업	55	12	405	209	196	9	16	14	117	32	272
L. 부동산업	156	31	286	200	86	87	101	32	81	18	63
M. 전문, 과학 및 기술 서비스업	109	20	327	238	89	79	155	23	122	7	50
N. 사업시설 관리 및 지원 임대 서비스업	141	35	931	831	100	91	153	46	767	2	7
O. 공공, 국방 및 사회보장 행정	43	4	1,899	1,079	820	—	—	—	—	43	1,899
P. 교육 서비스업	190	118	1,295	476	819	122	170	4	15	59	1,104
Q. 보건업 및 사회복지 서비스업	181	88	2,095	381	1,714	50	479	—	—	81	932
R. 예술, 스포츠 및 여가 관련 서비스업	110	37	334	208	126	81	120	3	85	19	121
S. 협회, 단체, 수리 및 기타 개인 서비스업	664	217	980	608	372	297	431	6	25	181	313

자료 : 통계청(2021년 기준 사업체조사 결과)

Summary of Establishments by Industry

Unit : each, person

		사업체 구분별 By type of establishment					
비법인단체 unincorporated association		단독사업체 Unit business		공장, 지사(점), 영업소 Factory, branch office and business office		본사, 본점 등 Head office and main store	
사업체수 Establishments	종사자수 Workers	사업체수 Establishments	종사자수 Workers	사업체수 Establishments	종사자수 Workers	사업체수 Establishments	종사자수 Workers
254	719	4,165	15,954	177	3,465	34	975
284	693	4,309	15,985	195	3,556	37	1,143
284	668	4,423	15,561	204	3,518	34	1,181
319	761	4,525	16,220	233	3,690	40	1,268
215	870	5,776	17,556	253	3,718	64	1,474
269	969	5,946	17,180	267	3,875	63	1,556
2	11	43	132	7	78	2	7
—	—	2	8	—	—	—	—
—	—	623	3,176	37	888	16	1,098
—	—	274	326	4	496	—	—
—	—	16	118	1	18	—	—
—	—	651	1,931	6	232	9	112
3	3	1,297	2,028	43	354	7	38
1	1	348	553	11	182	1	27
—	—	1,168	1,964	17	137	4	12
—	—	37	138	2	3	1	3
—	—	11	21	36	265	8	119
19	41	142	250	14	36	—	—
—	—	98	218	9	104	2	5
2	4	126	374	14	555	1	2
—	—	43	1,899	—	—	—	—
5	6	182	1,165	5	127	3	3
50	684	149	1,713	26	260	6	122
7	8	107	264	3	70	—	—
180	211	629	902	32	70	3	8

1-(1). 읍·면별 사업체 총괄

단위 : 개소 명

연도별 및 읍면별	합계 Total					조직 형태별 By type of organization			
						개인 Individuals		회사법인 Incorporated Company	
	사업체수 Establish ments	여성대표자 Female representa tives	종사자수 Workers			사업체수 Establish ments	종사자수 Workers	사업체수 Establish ments	종사자수 Workers
			계 Total	남 Male	여 Female				
2016	4,376	1,883	20,394	12,083	8,311	3,437	8,264	370	7,452
2017	4,541	1,918	20,684	12,554	8,130	3,515	8,629	414	7,472
2018	4,661	1,966	20,260	12,067	8,193	3,597	8,074	448	7,138
2019	4,798	2,052	21,178	12,532	8,646	3,626	8,587	507	7,460
2020	6,093	2,462	22,748	13,623	9,125	4,615	8,446	721	8,109
2021	6,276	2,504	22,611	13,483	9,128	4,710	7,950	730	8,260
고성읍	3,323	1,475	10,958	5,545	5,413	2,682	4,331	335	2,766
삼산면	146	42	522	257	265	101	171	14	140
하일면	182	54	525	365	160	126	304	10	69
하이면	385	146	2,240	1,793	447	299	499	48	1,555
상리면	183	67	470	306	164	134	229	22	145
대가면	112	36	350	177	173	56	74	13	94
영현면	47	21	116	68	48	24	31	2	X
영오면	213	65	527	327	200	153	215	14	100
개천면	74	19	154	91	63	33	43	1	X
구만면	94	33	253	175	78	60	83	14	114
회화면	539	218	1,931	1,121	810	419	779	59	683
마암면	166	60	843	476	367	90	163	29	371
동해면	408	118	2,444	1,992	452	249	588	105	1,690
거류면	404	150	1,278	790	488	284	440	64	502

자료 : 통계청(2021년 기준 사업체조사 결과)

주 : 1~2개 사업체자료는 비밀보호를 위해(X)로 나타내었음.

Summary of Establishments by Industry Eup. Myeon

Unit : each, person

				사업체 구분별 By type of establishment					
회사외 법인 Non-business corporation		비법인 단체 Non-corporation association		단독 Single-unit firm		공장, 지사(점), 영업소 Factory, Branch Office and business office		본사, 본점 등 Head office and main store	
사업체수 Establishments	종사자수 Workers	사업체수 Establishments	종사자수 Workers	사업체수 Establishments	종사자수 Workers	사업체수 Establishments	종사자수 Workers	사업체수 Establishments	종사자수 Workers
315	3,959	254	719	4,165	15,954	177	3,465	34	975
328	3,890	284	693	4,309	15,985	195	3,556	37	1,143
332	4,380	284	668	4,423	15,561	204	3,518	34	1,181
346	4,370	319	761	4,525	16,220	233	3,690	40	1,268
542	5,323	215	870	5,776	17,556	253	3,718	64	1,474
567	5,432	269	969	5,946	17,180	267	3,875	63	1,546
213	3,329	93	532	3,161	9,088	133	1,256	29	614
22	201	9	10	141	490	3	24	2	X
30	131	16	21	177	474	5	51	—	—
27	140	11	46	366	985	16	1,234	3	21
21	90	6	6	174	402	6	32	3	36
28	160	15	22	102	231	9	118	1	X
13	48	8	8	44	109	3	7	—	—
24	134	22	78	209	502	4	25	—	—
23	88	17	21	64	113	9	40	1	X
13	47	7	9	88	182	6	71	—	—
43	370	18	99	511	1,504	20	327	8	100
35	292	12	17	147	358	16	477	3	8
32	137	22	29	380	1,583	19	134	9	727
43	265	13	71	382	1,159	18	79	4	40

2. 종사자규모별 사업체수 및 종사자수

단위 : 개소, 명

연도별 및 읍면별	합계 Total					1~4명		5~9명		10~19명	
	사업체수		종사자수 Workers			사업체수 Establishments	종사자수 Workers	사업체수 Establishments	종사자수 Workers	사업체수 Establishments	종사자수 Workers
	Establishments	여성 대표자	계 Total	남 Male	여 Female						
2016	4,376	1,883	20,394	12,083	8,311	3,654	6,416	366	2,451	173	2,241
2017	4,541	1,918	20,684	12,554	8,130	3,786	6,470	330	2,177	249	3,164
2018	4,661	1,966	20,260	12,067	8,193	3,946	6,629	347	2,315	198	2,570
2019	4,798	2,052	21,178	12,532	8,646	4,006	6,841	418	2,730	200	2,651
2020	6,093	2,462	22,748	13,623	9,125	5,327	7,834	370	2,417	213	2,788
2021	6,276	2,504	22,611	13,483	9,128	5,552	7,966	351	2,256	201	2,619
고성읍	3,323	1,475	10,958	5,545	5,413	2,995	4,332	183	1,157	76	1,022
삼산면	146	42	522	257	265	127	199	9	58	4	53
하일면	182	54	525	365	160	165	243	8	54	3	44
하이면	385	146	2,240	1,793	447	339	459	21	131	10	125
상리면	183	67	470	306	164	160	223	12	85	10	127
대가면	112	36	350	177	173	100	134	3	20	5	74
영현면	47	21	116	68	48	44	63	—	—	2	X
영오면	213	65	527	327	200	193	256	8	48	9	113
개천면	74	19	154	91	63	69	85	2	X	1	X
구만면	94	33	253	175	78	82	98	2	X	8	101
회화면	539	218	1,931	1,121	810	468	685	34	227	18	256
마암면	166	60	843	476	367	141	224	10	73	8	99
동해면	408	118	2,444	1,992	452	319	454	34	237	29	349
거류면	404	150	1,278	790	488	350	511	25	166	18	256

자료 : 통계청(2021년 기준 사업체조사 결과)

주 : 1~2개 사업체자료는 비밀보호를 위해(X)로 나타내었음.

Number of Establishments and Workers, by workforce Size

Unit : each, person

20~49명		50~99명		100~299명		300~499명		500~999명		1,000명 이상	
사업체수	종사자수	사업체수	종사자수	사업체수	종사자수	사업체수	종사자수	사업체수	종사자수	사업체수	종사자수
Establishments	Workers	Establishments	Workers	Establishments	Workers	Establishments	Workers	Establishments	Workers	Establishments	Workers
138	3,960	29	1,915	14	2,293	—	—	2	1,118	—	—
137	4,074	24	1,616	13	2,113	1	497	1	573	—	—
136	3,856	21	1,508	11	1,907	—	—	2	1,475	—	—
130	3,761	30	2,088	12	2,085	—	—	2	1,022	—	—
138	4,162	30	2,135	13	2,073	1	469	1	870	—	—
126	3,547	30	1,686	13	1,494	2	—	—	—	1	—
45	1,311	17	1,200	6	872	—	—	—	—	1	X
6	212	—	—	—	—	—	—	—	—	—	—
6	184	—	—	—	—	—	—	—	—	—	—
9	321	2	X	3	622	1	X	—	—	—	—
1	X	—	—	—	—	—	—	—	—	—	—
4	122	—	—	—	—	—	—	—	—	—	—
1	X	—	—	—	—	—	—	—	—	—	—
2	X	1	X	—	—	—	—	—	—	—	—
2	X	—	—	—	—	—	—	—	—	—	—
2	X	—	—	—	—	—	—	—	—	—	—
14	393	4	270	1	X	—	—	—	—	—	—
4	130	1	X	2	X	—	—	—	—	—	—
21	632	3	216	1	X	1	X	—	—	—	—
9	242	2	X	—	—	—	—	—	—	—	—

3. 산업별 사업체수 및 종사자수(읍·면)

단위 : 개소, 명

연도별 및 읍면별	합계 Total					A. 농업,임업및어업 Agriculture, forestry and fishing		B. 광업 Mining and quarrying		C. 제조업 Manufacturing	
	사업체수		종사자수 Workers			사업체수 Establish ments	종사자수 Workers	사업체수 Establish ments	종사자수 Workers	사업체수 Establish ments	종사자수 Workers
	Establish ments	여 성 대표자	계 Total	남 Male	여 Female						
2016	4,376	1,883	20,394	12,083	8,311	16	181	1	2	480	5,766
2017	4,541	1,918	20,684	12,554	8,130	17	142	—	—	557	6,187
2018	4,661	1,966	20,260	12,067	8,193	22	123	—	—	541	5,600
2019	4,798	2,052	21,178	12,532	8,646	27	168	1	1	573	5,994
2020	6,093	2,462	22,748	13,623	9,125	49	226	3	8	663	5,274
2021	6,276	2,504	22,611	13,483	9,128	52	217	2	8	676	5,162
고성읍	3,323	1,475	10,958	5,545	5,413	18	98	—	—	229	1,462
삼산면	146	42	522	257	265	1	X	—	—	21	153
하일면	182	54	525	365	160	2	X	—	—	21	170
하이면	385	146	2,240	1,793	447	4	20	—	—	29	152
상리면	183	67	470	306	164	3	3	—	—	32	179
대가면	112	36	350	177	173	4	22	—	—	18	50
영현면	47	21	116	68	48	—	—	—	—	6	9
영오면	213	65	527	327	200	5	20	—	—	30	57
개천면	74	19	154	91	63	1	X	—	—	5	6
구만면	94	33	253	175	78	1	X	—	—	20	89
회화면	539	218	1,931	1,121	810	1	X	—	—	49	337
마암면	166	60	843	476	367	3	7	—	—	25	365
동해면	408	118	2,444	1,992	452	3	5	1	X	127	1,716
거류면	404	150	1,278	790	488	6	23	1	X	64	417

자료 : 통계청(2021년 기준 사업체조사 결과)

주 : 1~2개 사업체자료는 비밀보호를 위해(X)로 나타내었음.

Number of Establishments and Workers by Industry (Eup . Myeon)

Unit : each, person

D. 전기, 가스, 증기 및 공기조절 공급업 Electricity, gas, steam and air conditioning supply		E. 수도 하수 및 폐기 Water supply, sewage, waste management, materials recovery		F. 건설업 Construction		G. 도매 및 소매업 Wholesale and retail trade		H. 운수 및 창고업 Transportation and storage	
사업체수	종사자수	사업체수	종사자수	사업체수	종사자수	사업체수	종사자수	사업체수	종사자수
Establish ments	Workers	Establish ments	Workers	Establish ments	Workers	Establish ments	Workers	Establish ments	Workers
6	593	10	65	196	1,506	1,073	2,195	269	722
6	610	11	82	213	1,689	1,082	2,186	284	695
19	606	14	87	216	1,592	1,086	2,141	308	722
25	575	14	78	238	1,676	1,111	2,357	286	694
240	751	18	107	649	2,658	1,372	2,586	334	788
278	822	17	136	666	2,275	1,347	2,420	360	762
25	60	7	66	409	1,061	822	1,524	193	395
17	17	2	X	4	7	27	44	7	7
39	39	—	—	6	47	37	65	4	6
27	535	—	—	128	463	51	93	19	55
25	25	1	X	6	12	25	43	18	18
9	9	—	—	6	9	21	32	2	X
2	X	—	—	2	X	10	15	1	X
23	23	—	—	5	74	36	57	39	48
8	8	—	—	2	X	10	15	4	5
23	24	3	12	1	X	12	34	6	6
9	9	1	X	39	319	132	220	26	39
16	16	1	X	7	19	41	76	9	107
17	17	—	—	14	106	55	80	8	31
38	38	2	X	37	128	68	122	24	42

3. 산업별 사업체수 및 종사자수(읍·면)(계속)

단위 : 개소, 명

연도별 및 읍면별	I. 숙박 및 음식점업		J. 정보통신업		K. 금융 및 보험업		L. 부동산업		M. 전문, 과학 및 기술서비스업	
	Hotels and restaurants		Information and communications		Financial and insurance activities		Real estate activities		Professional, scientific and technical activities	
	사업체수 Establish ments	종사자수 Workers	사업체수 Establish ments	종사자수 Workers	사업체수 Establish ments	종사자수 Workers	사업체수 Establish ments	종사자수 Workers	사업체수 Establish ments	종사자수 Workers
2016	1,042	2,257	25	131	52	481	106	256	67	208
2017	1,062	2,177	28	134	51	479	97	193	63	222
2018	1,119	2,277	26	126	50	434	104	185	69	228
2019	1,128	2,439	29	149	52	416	104	168	80	228
2020	1,161	2,145	34	136	58	479	146	239	104	320
2021	1,189	2,113	40	144	55	405	156	286	109	327
고성읍	663	1,103	17	94	34	280	94	154	81	237
삼산면	25	66	2	6	1	8	3	3	3	5
하일면	25	47	1	3	1	10	1	1	2	4
하이면	73	167	1	5	2	14	5	5	5	8
상리면	28	49	2	3	1	23	2	2	1	1
대가면	8	71	1	3	1	8	1	1	—	—
영현면	6	9	1	3	1	8	—	—	—	—
영오면	24	47	1	3	1	11	1	1	1	1
개천면	8	15	1	2	1	7	—	—	—	—
구만면	3	3	1	1	1	7	1	1	1	15
회화면	142	284	1	3	6	35	15	34	8	47
마암면	19	36	2	3	1	8	3	5	—	—
동해면	68	137	1	2	3	25	12	14	1	1
거류면	69	111	2	5	4	35	8	18	1	1

자료 : 통계청(2021년 기준 사업체조사 결과)

주 : 1~2개 사업체자료는 비밀보호를 위해(×)로 나타내었음.

Number of Establishments, Workers by Industry and Eup · Myeon(Con't)

Unit : each, person

N.사업시설 관리, 사업 지원 및 임대 서비스업 Business facilities management and business support services; rental and leasing activities		O. 공공행정, 국방및사회보장 Public administration and defence, compulsory social security		P. 교육 및 서비스업 Education		Q.보건업 및 사회복지 서비스업 Human health and social work activities		R.예술, 스포츠 및 여가 관련 서비스업 Arts, sports and recreation related services		S.협회 및 단체,수리및 기타 개인서비스업 Membership organizations, repair and other personal services	
사업체수 Establish- ments	종사자수 Workers	사업체수 Establish- ments	종사자수 Workers	사업체수 Establish- ments	종사자수 Workers	사업체수 Establish- ments	종사자수 Workers	사업체수 Establish- ments	종사자수 Workers	사업체수 Establish- ments	종사자수 Workers
38	443	45	1,210	154	1,164	146	1,529	88	471	562	1,214
63	440	45	1,148	168	1,243	155	1,645	94	461	545	951
67	368	45	1,634	178	1,291	151	1,522	98	391	548	933
70	433	45	1,275	174	1,334	161	1,830	97	381	583	982
145	666	44	1,654	182	1,321	176	2,081	100	312	615	997
141	931	43	1,899	190	1,295	181	2,095	110	334	664	980
76	165	14	1,586	126	636	104	1,340	58	151	325	513
1	X	3	15	3	72	5	60	3	5	15	20
—	—	3	17	5	62	5	12	6	9	24	29
8	582	2	X	3	46	6	42	3	19	19	33
2	X	2	X	2	X	1	X	7	15	22	42
1	X	1	X	2	X	5	43	2	X	29	61
—	—	1	X	2	X	2	X	—	—	13	13
2	X	3	38	5	51	8	68	2	X	28	28
—	—	1	X	3	25	3	26	2	X	25	31
2	X	1	X	4	22	1	X	2	X	11	12
5	11	4	71	15	115	17	261	8	100	54	74
2	X	2	X	3	23	7	120	1	X	21	34
36	148	3	22	5	43	9	41	7	8	38	39
6	10	3	50	12	130	8	72	9	16	40	51

VI 농림수산업

1. 농가 및 농가인구
Farm households and population
2. 연령별 농가인구
Farm Population by Age Group
3. 경지면적
Area of Cultivated Land
4. 경지규모별 농가
Farm households by Size of cultivated land
5. 식량작물 생산량(정곡)
Production of Food Grain(Milled Crops)
 - 5-1 미곡 Rice
 - 5-2 맥류 Wheat and Barley
 - 5-3 잡곡 Miscellaneous Grains
 - 5-4 두류 Pulse
 - 5-5 서류 Potatoes
6. 채소류 생산량
Vegetable Production
7. 특용작물 생산량
Production of Oil seeds and Cash crops
8. 과실류 생산량
Fruit Production
9. 농업기계 보유현황
Agricultural Machinery Holdings
10. 가축사육
Number of Livestock, Poultry and Livestock Farm
11. 가축 전염병 발생
Cases of Infectious Livestock Diseases
12. 임산물 생산량
Production of Forest Products
13. 입목벌채 허가(신고)
Lumbering Permits
14. 조림
Reforestation
15. 불법 산림훼손 피해현황
Uncontrolled Forest Damages by Cause
16. 어가 및 어가인구
Fishery Households and Fishery Households Population
 - 16-가. 해수면 어업
Marine Fisheries
 - 16-나. 내수면 어업
Inland water Fisheries
17. 어선보유
Fishing Vessel Ownership
18. 수산업종별 생산
Production by Fisheries Sector
19. 수산물가공품 생산량
Production of Processed Fish Products
20. 수산물 생산량 및 판매금액
Cooperative sales of Fishery Products
21. 친환경농 · 축산물 출하현황
Shipments of Eco-Friendly Agricultural-Livestock Products
22. 화훼 재배현황
Flowering Plants Cultivation

1. 농가 및 농가인구

Farm households and population

단위 : 가구, 명

Unit : household, person

연도별 및 읍면별	농가 Farm households				농가인구 Farm population		
		전업 Full time	1종겸업 part- time Class 1	2종겸업 part- time Class 2	계 Total	남자 Male	여자 Female
2017	6,156	3,509	1,027	1,620	13,234	6,188	7,046
2018	6,019	3,380	1,045	1,594	12,621	5,855	6,766
2019	6,018	3,456	1,179	1,383	12,499	5,835	6,664
2020	5,271	3,620	506	1,145	10,265	4,946	5,319
2021	5,205	3,880	468	857	9,862	4,956	4,906
2022	5,209	3,790	435	984	9,745	4,987	4,758
고성읍	993	574	95	324	2,132	1,091	1,041
삼산면	186	115	21	50	375	192	183
하일면	322	221	43	58	602	308	294
하이면	300	231	19	50	560	286	274
상리면	250	209	23	18	437	224	213
대가면	347	265	32	50	586	300	286
영현면	179	146	12	21	279	143	136
영오면	346	293	16	37	622	318	304
개천면	247	201	23	23	444	227	217
구만면	235	214	6	15	392	201	191
회화면	321	220	37	64	607	311	296
마암면	341	265	33	43	598	306	292
동해면	543	395	34	114	965	494	471
거류면	599	441	41	117	1,146	586	560

자료 : 농업기술센터(농촌정책과)

주 : 2020년도 농림어업총조사 기준, 그외 농지정보시스템 기준

2. 연령별 농가인구 Farm Population by Age Group

단위 : 명

Unit : person

연도별 및 읍면별	합계 Total			0세~14세			15세~19세			20세~29세			30세~39세		
	합계 Total	남 Male	여 Female	합계 Total	남 Male	여 Female	합계 Total	남 Male	여 Female	합계 Total	남 Male	여 Female	합계 Total	남 Male	여 Female
2018	12,621	5,855	6,766	—	—	—	—	—	—	17	10	7	169	105	64
2019	12,499	5,835	6,664	—	—	—	—	—	—	37	22	15	204	117	87
2020	10,265	4,946	5,319	212	105	107	168	89	79	269	165	104	287	149	138
2021	9,862	4,956	4,906	247	126	121	167	88	79	277	169	108	286	149	137
2022	9,745	4,987	4,758	201	106	95	161	90	71	258	165	93	273	150	123
고성읍	2,134	1,103	1,031	100	56	44	52	27	25	92	59	33	91	45	46
삼산면	380	198	182	13	12	1	3	2	1	6	4	2	20	11	9
하일면	604	287	317	29	15	14	13	7	6	6	3	3	20	9	11
하이면	566	287	279	8	—	8	7	3	4	20	14	6	12	7	5
상리면	438	227	211	—	—	—	5	4	1	4	4	—	6	6	—
대가면	591	282	309	11	—	11	5	1	4	20	12	8	10	6	4
영현면	282	139	143	—	—	—	4	2	2	5	5	—	—	—	—
영오면	628	312	316	32	22	10	9	7	2	15	7	8	18	9	9
개천면	448	223	225	14	—	14	6	3	3	10	4	6	14	3	11
구만면	394	193	201	11	—	11	5	2	3	3	—	3	13	8	5
회화면	605	312	293	15	10	5	13	7	6	18	12	6	16	9	7
마암면	637	337	300	13	13	—	10	4	6	8	8	—	8	3	5
동해면	975	490	485	—	—	—	10	7	3	13	9	4	26	16	10
거류면	1,157	579	578	1	—	1	23	14	9	49	26	23	29	17	12

자료 : 농업기술센터(농촌정책과)

주 : 1. 통계표에 수록된 숫자는 추정과정의 반올림으로 인해 세목과 그 총계가 일치하지 않을 수 있음

2. 2020년도 농림어업총조사 기준, 그외 농지정보시스템 기준

2. 연령별 농가인구(계속)

Farm Population by Age Group(Cont'd)

단위 : 명

Unit : person

40세~49세			50세~59세			60세~64세			65세~69세			70세이상		
합계 Total	남 Male	여 Female	합계 Total	남 Male	여 Female	합계 Total	남 Male	여 Female	합계 Total	남 Male	여 Female	합계 Total	남 Male	여 Female
793	413	380	2,406	1,137	1,269	1,681	765	916	1,737	801	936	5,818	2,624	3,194
723	343	380	2,182	1,016	1,166	1,840	839	1,001	1,879	878	1,001	5,634	2,620	3,014
586	308	278	1,607	768	839	1,407	665	742	1,548	703	845	4,181	1,994	2,187
581	308	273	1,607	768	839	1,383	661	722	1,541	703	838	3,773	1,984	1,789
560	311	249	1,525	774	751	1,335	671	664	1,465	709	756	3,967	2,011	1,956
173	86	87	411	206	205	303	156	147	289	141	148	623	327	296
28	16	12	40	19	21	44	18	26	71	34	37	158	87	71
35	21	14	62	33	29	75	37	38	93	37	56	273	130	143
34	19	15	77	41	36	72	34	38	76	35	41	258	136	122
12	8	4	67	32	35	61	35	26	70	32	38	212	111	101
17	8	9	83	45	38	81	40	41	86	42	44	276	129	147
6	3	3	31	17	14	31	12	19	45	19	26	157	82	75
37	21	16	116	55	61	87	47	40	86	44	42	234	110	124
18	11	7	77	40	37	65	37	28	81	37	44	165	89	76
21	12	9	60	37	23	45	22	23	61	34	27	178	81	97
36	19	17	98	43	55	91	50	41	107	62	45	222	116	106
31	15	16	90	52	38	74	35	39	82	36	46	286	144	142
36	20	16	137	62	75	146	71	75	168	86	82	435	229	206
76	52	24	176	92	84	160	77	83	150	70	80	490	240	250

3. 경지면적 Area of Cultivated Land

단위 : ha

Unit : ha

연도별	총계 Total	논 Paddy Field	밭 Upland	가구당 경지면적(ha) Agricultural land area per household (a)		
					논 Paddy Field	밭 Upland
2017	10,976	7,973	3,003	1.78	1.30	0.49
2018	10,925	7,934	2,991	1.81	1.32	0.50
2019	10,894	7,909	2,985	1.81	1.31	0.50
2020	9,195	6,523	2,672	1.73	1.23	0.50
2021	8,779	5,543	3,236	1.68	1.06	0.62
2022	8,717	5,437	3,280	1.67	1.04	0.63

자료 : 농업기술센터(농촌정책과), 통계청 「농업면적조사(경지면적통계)」

주 : 2020년도 농림어업총조사 기준, 그외 농지정보시스템 기준

4. 경지 규모별 농가

단위 : 가구

Unit : households

연도별	합계 Total	경지없는 농가수 No Cultivated land	경지있는 농가수 Cultivated land			
			계 Total	0.1ha 미만 Less than 0.1ha	0.1ha 이상~ 0.5ha 미만 0.5 –Under 1.0ha	0.5ha 이상~ 1.0ha 미만 0.5 –Under 1.0ha
2017	6,156	—	6,156	456	3,566	1,451
2018	6,019	—	6,019	446	3,530	1,380
2019	6,018	—	6,018	465	3,566	1,349
2020	5,271	41	5,230	58	2,632	1,258
2021	9,144	—	9,144	796	5,593	1,874
2022	5,209	30	5,179	126	3,001	1,091

자료 : 농업기술센터(농촌정책과)

주 : 2020년도 농림어업총조사 기준, 그외 농지정보시스템 기준

Farm households by Size of cultivated land

Unit : households

경지있는 농가수 Cultivated land					
1.0ha 이상~ 1.5ha 미만 1.0 and Over~ Less than 1.5	1.5ha 이상~ 2.0ha 미만 1.5 and Over~ Less than 2.0	2.0ha 이상~ 3.0ha 미만 2.0 andOver~ Less than 3.0	3.0ha 이상~ 5.0ha 미만 3.0 andOver~ Less than 5.0	5.0ha 이상~ 10.0ha 미만 5.0 and Over~ Less than 10.0	10.0ha 이상 10.0ha and over
422	144	88	23	5	1
406	141	87	23	5	1
392	138	80	23	4	1
497	246	214	184	108	33
540	190	113	32	5	1
344	214	192	125	64	22

5. 식량작물 생산량(정곡)

단위 : ha, M/T

연도별	합계 Total		미곡 Rice		맥류 Wheat and barley	
	면적 Area	생산량 Production	면적 Area	생산량 Production	면적 Area	생산량 Production
2017	5,918	30,044	5,150	27,295	370	1,060
2018	5,986	30,039	5,247	26,917	334	1,120
2019	5,748	28,746	5,082	25,918	307	1,081
2020	5,621	27,412	5,001	23,939	313	1,213
2021	5,734	31,536	5,084	26,987	310	731
2022	5,891	31,442	5,187	26,039	258	907

자료 : 농업기술센터(농업기술과)

5-1 미곡

단위 : ha, M/T

연도별	합계 Total		논 벼 Paddy rice	
	면적 Area	생산량 Production	면적 Area	생산량 Production
2017	5,150	27,295	5,150	27,295
2018	5,247	26,917	5,247	26,917
2019	5,082	25,918	5,082	25,918
2020	5,001	23,939	5,001	23,939
2021	5,084	26,987	5,084	26,987
2022	5,187	26,039	5,187	26,039

자료 : 농업기술센터(농업기술과)

주 : 미곡 중 백미(90.4%)의 생산량 수록

Production of Food Grain(Milled Crops)

Unit : ha, M/T

잡곡 Miscellaneous grains		두류 pulses		서류 Potatoes	
면적 Area	생산량 Production	면적 Area	생산량 Production	면적 Area	생산량 Production
125	456	186	209	87	1,024
129	516	183	230	93	1,256
122	532	158	234	79	981
137	617	76	114	94	1,529
132	542	97	139	111	3,137
162	760	149	234	135	3,502

Rice

Unit : ha, M/T

밭 벼 Upland rice			
kg/10a	면적 Area	생산량 Production	kg/10a
530	3	—	—
513	—	—	—
510	—	—	—
479	—	—	—
531	—	—	—
502	—	—	—

5-2 맥류

단위 : ha, M/T

연도별	합계 Total		대맥(겉보리) Covered Barley			과맥(쌀보리) Naked Barley		
	면적 Area	생산량 Production	면적 Area	생산량 Production	kg/10a	면적 Area	생산량 Production	kg/10a
2017	370	1,060	10	25	250	259	740	285
2018	334	1,120	7	23	335	240	820	342
2019	307	1,081	5	19	390	230	805	350
2020	313	1,213	5	21	420	228	912	400
2021	310	731	3	8	264	240	504	210
2022	258	907	5	20	400	160	560	350

자료 : 농업기술센터(농업기술과)
주 : 맥류 중 정곡의 생산량 수록

5-3 잡곡

단위 : ha, M/T

연도별	합계 Total		조 Millet		
	면적 Area	생산량 Production	면적 Area	생산량 Production	kg/10a
2017	123	454	25	23	92
2018	127	514	21	23	110
2019	122	532	12	12	100
2020	137	617	10	10	100
2021	132	542	6	6	95
2022	162	760	5	5	100

자료 : 농업기술센터(농업기술과)

Wheat and Barley

Unit : ha, M/T

밀 Wheat			맥주보리 Beer Barley		
면적 Area	생산량 Production	kg/10a	면적 Area	생산량 Production	kg/10a
56	165	295	45	130	288
30	98	328	57	179	315
32	130	407	40	127	319
40	140	350	40	140	350
38	140	370	29	79	273
63	225	357	30	102	341

Miscellaneous Grains

Unit : ha, M/T

옥수수 Corn			메밀 Buckwheat			기타 Others		
면적 Area	생산량 Production	kg/10a	면적 Area	생산량 Production	kg/10a	면적 Area	생산량 Production	kg/10a
92	425	462	3	3	90	3	3	92
100	485	485	3	3	97	3	3	90
105	516	492	2	2	95	3	2	85
120	600	500	4	4	104	3	3	104
122	532	438	3	3	100	1	1	100
150	750	500	4	4	105	3	1	105

5-4 두류

단위 : ha, M/T

연도별	합계 Total		콩 Soy bean			팥 Red Bean		
	면적 Area	생산량 Production	면적 Area	생산량 Production	kg/10a	면적 Area	생산량 Production	kg/10a
2017	186	209	170	192	112	6	6	100
2018	183	230	168	213	127	6	6	100
2019	158	234	145	221	153	5	5	105
2020	76	114	61	94	154	7	8	126
2021	97	139	84	123	147	6	6	110
2022	149	234	134	214	160	6	7	115

자료 : 농업기술센터(농업기술과)

5-5 서류

단위 : ha, M/T

연도별	합계 Total		고구마 Sweet potato		
	면적 Area	생산량 Production	면적 Area	생산량 Production	kg/10a
2017	87	1,024	77	820	1,064
2018	93	1,256	85	1,069	1,258
2019	79	981	70	785	1,122
2020	94	1,529	80	1,212	1,515
2021	111	145	105	2,992	2,850
2022	135	3,502	105	2,919	2,780

자료 : 농업기술센터(농업기술과)

Pulse

Unit : ha, M/T

녹두 Green bean			기타 Others		
면적 Area	생산량 Production	kg/10a	면적 Area	생산량 Production	kg/10a
1	1	95	9	10	111
1	1	92	8	10	115
1	1	90	7	7	110
1	1	94	7	11	167
1	1	93	6	9	150
1	1	90	8	12	155

Potatoes

Unit : ha, M/T

감자 White potato		
면적 Area	생산량 Production	
		kg/10a
10	204	2,385
8	187	2,345
9	196	2,187
14	317	2,271
6	145	2,420
30	583	1,945

6. 채소류 생산량

단위 : ha, M/T

연도별	과채류 Fruit-bearing Vegetables							
			수박 Water melon			참외 melon		
			면적 Area	생산량 Production	kg/10a	면적 Area	생산량 Production	kg/10a
2017	130	7,590	1	29	2,990	—	—	—
2018	133	7,196	1	28	2,991	—	—	—
2019	133	7,347	1	30	3,050	—	—	—
2020	134	7,646	1	21	2,100	—	—	—
2021	138	7,818	1	23	2,317	—	—	—
2022	146	8,320	1	27	2,712	—	—	—

단위 : ha, M/T

연도별	엽채류 Leafy and stem vegetables		배추 Chinese Cabbage		
	면적 Area	생산량 Production	면적 Area	생산량 Production	kg/10a
2017	404	8,206	87	4,323	4,970
2018	401	8,136	86	4,258	4,960
2019	412	7,657	86	3,966	4,612
2020	411	7,668	85	4,037	4,750
2021	412	7,773	87	4,125	4,741
2022	426	7,933	84	4,012	4,776

자료 : 농업기술센터(농업기술과)

Vegetable Production

Unit : ha, M/T

딸기 Strawberry			토마토 Tomato			오이 Cucumber			호박 Pumpkin		
면적 Area	생산량 Production	kg/10a	면적 Area	생산량 Production	kg/10a	면적 Area	생산량 Production	kg/10a	면적 Area	생산량 Production	kg/10a
37	1,324	3,580	28	2,268	8,100	2	174	8,700	62	3,795	6,120
43	1,472	3,583	29	2,271	8,100	2	175	8,800	58	3,250	6,130
43	1,327	3,088	29	2,219	7,655	2	162	8,122	58	3,609	6,224
47	1,624	3,456	30	2,300	7,668	1	79	7,900	56	3,622	6,468
47	1,457	3,100	29	2,375	8,190	1	81	8,112	60	3,882	6,470
56	1,592	2,842	33	3,037	9,203	1	80	8,086	55	3,584	6,516

Unit : ha, M/T

시금치 Spinach			상추 Lettuce			양배추 Cabbage		
면적 Area	생산량 Production	kg/10a	면적 Area	생산량 Production	kg/10a	면적 Area	생산량 Production	kg/10a
300	3,750	1,250	17	125	730	—	8	2,666
300	3,750	1,252	15	120	760	—	8	2,666
310	3,571	1,152	16	120	750	—	—	—
311	3,520	1,132	15	111	740	—	—	—
311	3,530	1,135	14	118	843	—	—	—
327	3,806	11,639	15	115	767	—	—	—

6. 채소류 생산량(계속)

단위 : ha, M/T

연도별	조미채소류 Spice & Culinary Vegetables							
	면적 Area		고추 Red peper			파 green onions		
			면적 Area	생산량 Production	kg/10a	면적 Area	생산량 Production	kg/10a
2017	123.2	1399.3	75.0	161.0	215.0	15.1	226.0	1495.0
2018	121.7	1394.3	74.0	160.0	218.0	15.3	227.0	1496.0
2019	120.2	1294.5	75.0	186.0	248.0	13.0	197.0	1517.0
2020	114.6	1179.4	76.0	191.0	252.0	14.5	245.0	1695.0
2021	114.6	1186.4	78.0	183.0	235.0	15.0	255.0	1698.0
2022	118.6	1,366.8	81.0	206.0	255.0	14.0	226.0	1614.0

단위 : ha, M/T

연도별	근채류 Root vegetables			
	면적 Area		당근 Carrot	
			면적 Area	생산량 Production
2017	31.0	1302.0	3.5	110.0
2018	31.2	1302.0	3.5	109.0
2019	31.8	1358.0	3.8	118.0
2020	27.9	1,304.0	2.7	98.0
2021	27.0	1,336.0	2.5	81.0
2022	27.5	1,538.5	2.7	107.5

자료 : 농업기술센터(농업기술과)

Vegetable Production(Cont'd)

Unit : ha, M/T

마늘 Garlic			양파 Onions			생강 Ginger		
면적 Area	생산량 Production	kg/10a	면적 Area	생산량 Production	kg/10a	면적 Area	생산량 Production	kg/10a
22.0	305.0	1382.0	11.0	706.0	6425.0	0.1	1.3	1300.0
21.5	303.0	1382.0	10.8	703.0	6423.0	0.1	1.3	1300.0
21.0	276.0	1316.0	11.0	633.0	5756.0	0.2	2.5	1284.0
16.0	243.0	1521.0	8.0	499.0	6245.0	0.1	1.4	1400.0
14.7	209.0	1419.0	8.2	538.0	6558.0	0.1	1.4	1458.0
15.0	207.0	1380.0	8.5	726.0	8541.0	0.1	1.8	1864.0

Unit : ha, M/T

무 White Radish			
kg/10a	면적 Area	생산량 Production	kg/10a
3155.0	27.5	1192.0	4335.0
3153.0	27.7	1193.0	4337.0
3124.0	28.0	1240.0	4432.0
3639.0	25.2	1206.0	4788.0
3228.0	24.5	1255.0	5123.0
3984.0	24.8	1431.0	5771.0

7. 특용작물 생산량

Production of Oil seeds and Cash crops

단위 : ha, M/T

Unit : ha, M/T

연도별	참깨 Sesame			들깨 Perilla Seeds			땅콩 Groundnuts		
	면적 Area	생산량 Production	kg/10a	면적 Area	생산량 Production	kg/10a	면적 Area	생산량 Production	kg/10a
2017	52.0	26.0	51.2	41.0	40.6	99.1	0.2	1	500
2018	51.0	34.0	67.0	42.0	36.5	87.0	0.5	2	400
2019	46.0	43.7	95.0	38.0	34.9	92.0	0.5	2	400
2020	35.0	18.2	52.0	31.0	22.0	71.0	1.4	4	263
2021	46.0	25.8	56.0	33.5	38.2	114.0	6.0	16	258
2022	44.8	26.8	60.0	31.8	31.8	100.0	6.1	15.8	260

자료 : 농업기술센터(농업기술과)

8. 과실류 생산량 Fruit Production

단위 : ha, M/T

Unit : ha, M/T

연도별	합계 Total		사과 Apple			배 Pear			복숭아 Peach		
	면적 Area	생산량 Production	면적 Area	생산량 Production	kg/10a	면적 Area	생산량 Production	kg/10a	면적 Area	생산량 Production	kg/10a
2017	346.1	3,229.0	0.7	4.0	2,000	27.2	460.0	1,691	1.7	5.4	1,350
2018	375.5	4,927.0	0.7	5.0	714	25.0	438.0	1,752	2.2	13.0	591
2019	374.1	3,996.2	1.0	5.5	2,286	3.7	23.2	1,545	—	—	—
2020	345.0	4,004.1	1.4	5.3	379	5.7	25.3	444	1.1	14.0	1,272
2021	342.9	6,086.6	1.4	1.4	1,000	5.8	8.7	1,498	1.0	0.8	854
2022	345.0	2,780.3	1.6	4.3	2,696	5.6	12.9	2,302	1.1	1.2	1,057

연도별	포도 Grape			감귤 Tangerines			감 Persimmon			기타(자두포함) Others		
	면적 Area	생산량 Production	kg/10a	면적 Area	생산량 Production	kg/10a	면적 Area	생산량 Production	kg/10a	면적 Area	생산량 Production	kg/10a
2017	0.8	12.0	1,500	—	—	—	157.7	2,038.4	1,386	158.0	709.2	1,845
2018	0.7	8.0	1,143	0.2	5.0	2,500.0	160.0	2,188.0	1,361	186.7	2,270.0	1,216
2019	0.5	4.5	2,083	—	—	—	184.8	1,658.0	1,842	184.1	2,305.0	1,481
2020	0.1	1.5	1,500	—	—	—	150.0	1,588.0	1,059	186.7	2,370.0	1,269
2021	2.4	2.7	1,149	—	—	—	150.0	2,329.0	1,553	182.3	3,744.0	1,248
2022	2.2	1.5	691	—	—	—	150.0	192.5	1,283	184.5	2,568.0	1,268

자료 : 농업기술센터(농업기술과)

9. 농업기계 보유현황

단위 : 대

연도별 및 읍면별	합계 Total	동력 경운기 Power Tiller	농용트랙터 Farm Tractor				스피드 스프레이어 (SS기) Speed Sprayer	동력이앙기 Rice Transplanter
				소형 Small	중형 Medium	대형 Large		
2017	14,414	4,941	2,119	577	1,142	400	40	1,442
2018	14,131	4,819	2,210	614	1,183	413	31	1,340
2019	13,779	4,865	2,225	597	1,217	411	34	1,282
2020	13,406	4,624	2,130	550	1,164	416	34	1,265
2021	13,907	4,754	2,159	531	1,201	427	35	1,187
2022	13,830	4,668	2,176	533	1,212	431	36	1,148
고성읍	1,286	497	303	143	90	70	2	90
삼산면	711	285	97	26	60	11	—	65
하일면	902	349	95	20	59	16	4	83
하이면	955	357	139	48	72	19	2	88
상리면	755	242	128	32	65	31	5	69
대가면	1,079	319	176	20	110	46	1	71
영현면	739	231	79	26	45	8	—	55
영오면	1,002	253	150	26	96	28	3	79
개천면	839	239	122	3	100	19	2	85
구만면	921	251	144	26	94	24	2	86
회화면	952	310	138	50	63	25	—	67
마암면	1,060	333	161	35	84	42	10	83
동해면	1,053	507	123	25	77	21	3	96
거류면	1,576	495	321	53	197	71	2	131

자료 : 농업기술센터(농촌정책과)

Agricultural Machinery Holdings

Unit : each

동력 이앙기 Rice Transplanter		관리기 Cultivator			콤바인 Combine				곡물건조기 Grain Dryer	농산물건조기 Agricultural Dryer
보행형 Walking	승용형 Taking		보행형 Walking	승용형 Taking		3조이하 -3Rows	4조 4Rows	5조이상 + 5Rows		
565	877	2,416	2,205	211	839	176	475	188	950	1,667
487	853	2,333	2,007	326	820	156	474	190	889	1,689
404	878	2,256	1,987	269	797	144	450	203	804	1,516
435	830	2,288	2,090	198	784	122	457	205	823	1,458
345	842	2,487	2,238	249	789	120	448	221	880	1,616
654	494	2,573	2,282	291	771	114	424	233	796	1,662
30	60	232	100	132	66	1	62	3	38	58
62	3	156	156	—	38	5	24	9	31	39
36	47	189	127	62	42	4	24	14	50	90
28	60	108	107	1	61	11	30	20	68	132
27	42	191	188	3	41	18	8	15	57	22
7	64	121	111	10	64	10	32	22	87	240
14	41	119	110	9	31	5	17	9	30	194
61	18	175	175	—	62	12	38	12	84	196
78	7	172	116	56	43	4	19	20	50	126
77	9	110	101	9	77	7	49	21	82	169
60	7	195	195	—	57	18	33	6	25	160
79	4	105	103	2	84	10	45	29	118	166
56	40	225	220	5	34	7	12	15	43	22
39	92	475	473	2	71	2	31	38	33	48

10. 가축사육

단위 : 농장, 가구, 마리

연도별 및 읍면별	한육우 Native and beef cattle		젖소 Dairy cattle		돼지 Pigs	
	사육농장 Farm	마리수 Heads	사육농장 Farm	마리수 Heads	사육농장 Farm	마리수 Heads
2017	914	15,128	33	3,062	43	98,229
2018	888	15,744	33	3,713	42	91,327
2019	950	15,988	46	3,935	42	95,182
2020	707	13,073	38	3,710	40	82,910
2021	775	16,167	30	2,816	41	99,827
2022	739	16,470	40	3,796	39	92,235
고성읍	113	2,587	7	511	3	11,600
삼산면	21	288	—	—	2	10,515
하일면	12	340	—	—	—	—
하이면	14	629	—	—	3	10,160
상리면	56	947	2	109	—	—
대가면	95	2,739	—	—	3	18,710
영현면	20	159	1	34	—	—
영오면	41	691	12	1,487	3	3,426
개천면	27	763	10	1,039	—	—
구만면	76	1,732	6	398	3	6,170
회화면	73	1,684	1	118	4	6,297
마암면	67	1,799	—	—	1	2,857
동해면	39	702	—	—	—	—
거류면	85	1,410	1	100	17	22,500

자료 : 농업기술센터(축산과)

Number of Livestock, Poultry and Livestock Farm

Unit : farm, households, head

닭 Chicken		말 Horses		염소(유산양 포함) Goats		면양 Sheep	
사육가구 Household	마리수 Head	사육가구 Households	마리수 Heads	사육가구 Household	마리수 Head	사육가구 Households	마리수 Heads
471	642,184	2	6	248	3,499	—	—
437	554,237	2	5	255	4,091	—	—
490	1,015,300	3	4	243	4,066	—	—
603	766,311	3	4	201	2,431	—	—
901	806,732	3	3	193	2,851	40	661
622	882,915	1	1	182	2,717	—	—
164	346,700	—	—	31	593	—	—
39	15,720	—	—	15	87	—	—
14	482	—	—	11	100	—	—
24	444	—	—	6	86	—	—
31	2,475	—	—	12	131	—	—
83	94,402	1	1	25	610	—	—
45	531	—	—	3	7	—	—
41	51,905	—	—	19	90	—	—
14	73,011	—	—	7	270	—	—
16	79,434	—	—	3	35	—	—
32	823	—	—	9	297	—	—
37	624	—	—	10	148	—	—
46	684	—	—	25	213	—	—
36	215,680	—	—	6	50	—	—

10. 가축사육(계속)

단위 : 농장, 가구, 마리

연도별 및 읍면별	사슴 Deer		토끼 Rabbits		개 Dogs	
	사육가구 Households	마리수 Heads	사육가구 Household	마리수 Head	사육가구 Households	마리수 Heads
2017	16	467	16	126	1,528	3,755
2018	14	628	8	38	1,602	3,469
2019	10	763	8	151	1,576	3,319
2020	9	293	9	20	1,460	3,291
2021	10	416	6	55	1,257	2,729
2022	9	495	6	79	7	350
고성읍	1	25	—	—	2	100
삼산면	2	9	1	50	2	100
하일면	—	—	—	—	—	—
하이면	1	40	1	9	—	—
상리면	1	12	—	—	—	—
대가면	1	180	1	2	—	—
영현면	—	—	—	—	—	—
영오면	1	21	1	5	—	—
개천면	—	—	—	—	—	—
구만면	—	—	—	—	2	100
회화면	1	8	1	10	—	—
마암면	1	200	1	3	—	—
동해면	—	—	—	—	—	—
거류면	—	—	—	—	1	50

자료 : 농업기술센터(축산과)

Number of Livestock, Poultry and Livestock Farm(Cont'd)

Unit : farm, households, head

오리 Ducks		칠면조 Turkeys		거위 Goose		꿀벌 Beehives	
사육가구 Households	마리수 Heads	사육가구 Households	마리수 Heads	사육가구 Households	마리수 Heads	사육가구 Households	군수 Group Num
15	43,568	5	25	5	16	118	10,621
13	49,549	2	6	4	16	105	9,980
7	108,051	5	18	4	18	106	6,436
11	64,960	10	25	12	36	116	7,881
6	46	6	21	18	64	349	12,459
8	58	8	20	17	64	139	14,011
—	—	—	—	—	—	14	1,208
1	10	—	—	2	4	3	719
—	—	—	—	—	—	3	650
—	—	1	2	2	4	6	760
—	—	—	—	1	2	11	1,157
1	1	1	1	1	2	20	592
—	—	1	3	—	—	15	905
5	45	2	7	2	3	10	2,280
—	—	—	—	—	—	9	701
—	—	—	—	—	—	5	413
—	—	1	3	—	—	11	924
1	2	1	2	4	30	11	1,240
—	—	1	2	4	17	12	1,595
—	—	—	—	1	2	9	867

11. 가축 전염병 발생

단위 : 농가수

연도별 및 읍면별	구제역 Foot and Mouth Disease	돼지열병 Classical Swine Fever	돼지오제스키병 Aujeszky's Disease	돼지생식기 호흡기증후군 PRRS	브루셀라병 Brucellosis	결핵병 Tuberculosis
2017	—	—	—	—	6	54
2018	—	—	—	—	3	24
2019	—	—	—	—	1	24
2020	—	—	—	—	1	9
2021	—	—	—	—	—	12
2022	—	—	—	—	—	28
고성읍	—	—	—	—	—	12
삼산면	—	—	—	—	—	—
하일면	—	—	—	—	—	—
하이면	—	—	—	—	—	—
상리면	—	—	—	—	—	—
대가면	—	—	—	—	—	11
영현면	—	—	—	—	—	—
영오면	—	—	—	—	—	—
개천면	—	—	—	—	—	—
구만면	—	—	—	—	—	—
회화면	—	—	—	—	—	—
마암면	—	—	—	—	—	—
동해면	—	—	—	—	—	1
거류면	—	—	—	—	—	4

자료 : 농업기술센터(축산과)

Cases of Infectious Livestock Diseases

Unit : households

고병원성 조류인플루엔자 HPAI	추백리 Pullorum disease	가금티푸스 Fowl Typhoid	뉴캐슬병 Newcastle Disease	사슴만성 소모성질병 Chronic Wasting Disease	낭충봉아 부패병 Sacbrood Diseas
2	-	-	-	-	-
-	-	2	-	-	-
-	-	-	-	-	-
-	-	-	-	-	-
4	-	-	-	-	-
-	-	-	-	-	-
-	-	-	-	-	-
-	-	-	-	-	-
-	-	-	-	-	-
-	-	-	-	-	-
-	-	-	-	-	-
-	-	-	-	-	-
-	-	-	-	-	-
-	-	-	-	-	-
-	-	-	-	-	-
-	-	-	-	-	-
-	-	-	-	-	-
-	-	-	-	-	-
-	-	-	-	-	-
-	-	-	-	-	-
-	-	-	-	-	-
-	-	-	-	-	-

12. 임산물 생산량

연도별 및 읍면별	용재(m³) Timber	죽재(속) Bamboo	농용자재(t) Farm material	수실(kg) nut and fruits	산나물(kg) Wild vegetable	죽순(kg) Bamboo shoot	약용식물(kg) Medicinal herbs
2017	—	—	—	733,474	299,487	—	4,018
2018	—	—	—	631,975	374,886	—	12,617
2019	—	—	—	591,397	311,465	—	64,123
2020	—	—	—	424,765	269,984	—	7,318
2021	—	—	—	458,312	244,924	—	7,586
2022	—	—	—	447,902	221,170	—	7,595

자료 : 녹지공원과

Production of Forestry Products

연료(M/T) Fuel	섬유원료(kg) Fiber	톱밥(m³) saw dust	목초액(ℓ) wood vinegar	버섯(kg) Mushroom	조경재(본) Material for landscape	수지(kg) Resin	토석 Soil and stone	기타 Others
—	—	—	—	141,859	40,264	—	4,840,884	—
—	—	—	—	145,474	33,648	—	5,870,884	—
—	—	—	—	12,578	12,770	—	448,000	—
—	—	—	—	5,331	10,000	—	131,000	1,851
—	—	—	—	4,704	35,716	—	43,000	2,285
—	—	—	—	4,275	71,305	—	69,000	3,167

13. 입목벌채 허가(신고)

단위 : m³

연도별 및 읍면별	합계 Total		주벌 Final clearing		수익숙아베기 Thinning for profit		숲가꾸기 Foresttending	
	벌채량 cutting	수집량 collected	벌채량 cutting	수집량 collected	벌채량 cutting	수집량 collected	벌채량 cutting	수집량 collected
2017	3,036.3	3,036.3	2,979.9	2,979.9	—	—	—	—
2018	77,882.0	77,882.0	—	—	2,882.0	2,882.0	75,000.0	75,000.0
2019	44,280.0	4,646.0	—	—	—	—	2,146.0	2,146.0
2020	10,061.0	10,061.0	—	—	—	—	10,055.0	10,055.0
2021	15,381.0	9,120.0	—	—	—	—	9,782.0	3,663.0
2022	21,211.0	8,898.0	2,490.0	1,780.0	57.0	—	12,980.0	3,245.0
고성읍	4,425.0	1,860.0	—	—	—	—	3,800.0	1,600.0
삼산면	350.0	—	—	—	—	—	350.0	—
하일면	538.0	22.0	40.0	20.0	—	—	450.0	—
하이면	832.2	214.2	220.0	129.0	—	—	420.0	—
상리면	1,494.0	427.0	240.0	211.0	—	—	1,000.0	45.0
대가면	3,847.1	1,908.1	520.0	475.0	57.0	—	2,600.0	900.0
영현면	1,081.0	335.0	320.0	160.0	—	—	400.0	—
영오면	2,058.2	370.2	—	—	—	—	980.0	—
개천면	1,491.0	682.0	—	—	—	—	1,020.0	400.0
구만면	559.0	54.0	—	—	—	—	—	—
회화면	1,112.8	207.8	220.0	125.0	—	—	260.0	—
마암면	1,900.9	972.9	240.0	140.0	—	—	800.0	300.0
동해면	2,161.4	1,201.4	400.0	320.0	—	—	500.0	—
거류면	1,334.4	643.4	290.0	200.0	—	—	400.0	—

자료 : 녹지공원과

주 : 2018년 항목 추가(숲가꾸기, 피해목, 산지전용)

Lumbering Permits

Unit : m³

수종갱신 Species- conversion		피해목 Damaged Tree		산지전용 Status Coforestland		기타 Others	
벌채량 cutting	수집량 collected	벌채량 cutting	수집량 collected	벌채량 cutting	수집량 collected	벌채량 cutting	수집량 collected
-	-	-	-	-	-	56.4	56.4
-	-	-	-	-	-	-	-
-	-	42,134.0	2,500.0	-	-	-	-
-	-	6.0	6.0	-	-	-	-
1,902.0	1,902.0	3,128.0	2,986.0	569.0	569.0	-	-
1,974.0	1,974.0	4,070.0	285.0	1,112.0	1,112.0	502.0	502.0
-	-	393.0	28.0	110.0	110.0	122.0	122.0
-	-	-	-	-	-	-	-
-	-	48.0	2.0	-	-	-	-
79.2	79.2	113.0	6.0	-	-	-	-
153.0	153.0	101.0	18.0	-	-	-	-
506.1	506.1	164.0	27.0	-	-	-	-
161.0	161.0	200.0	14.0	-	-	-	-
343.2	343.2	735.0	27.0	-	-	-	-
264.0	264.0	207.0	18.0	-	-	-	-
-	-	559.0	54.0	-	-	-	-
52.8	52.8	580.0	30.0	-	-	-	-
258.9	258.9	352.0	24.0	250.0	250.0	-	-
129.4	129.4	400.0	20.0	352.0	352.0	380.0	380.0
26.4	26.4	218.0	17.0	400.0	400.0	-	-

14. 조림

단위 : ha, 천본

Unit : ha, 1000 seedlings

연도별 및 읍면별	합계 Total		경제림 조성 Commercial tree pecies		큰나무 조림 Semi-maturetree	
	면적 Area	본수 Seedlings	면적 Area	본수 Seedlings	면적 Area	본수 Seedlings
2017	81.0	169.0	51.0	112.0	20.0	44.0
2018	86.0	200.9	64.3	155.3	21.7	45.6
2019	59.0	146.8	49.0	134.3	5.0	10.8
2020	98.0	204.5	52.0	156.1	20.0	30.5
2021	73.5	152.3	38.5	110.7	10.0	12.1
2022	75.0	177.8	50.0	145.5	10.0	12.3
고성읍	—	—	—	—	—	—
삼산면	—	—	—	—	—	—
하일면	—	—	—	—	—	—
하이면	3.0	8.7	3.0	8.7	—	—
상리면	6.0	17.4	6.0	17.4	—	—
대가면	19.2	32.4	4.8	15.1	10.0	12.3
영현면	6.1	17.7	6.1	17.7	—	—
영오면	13.0	37.0	13.0	37.0	—	—
개천면	10.0	29.0	10.0	29.0	—	—
구만면	—	—	—	—	—	—
회화면	2.0	2.0	—	—	—	—
마암면	9.8	16.5	1.2	3.5	—	—
동해면	4.9	14.2	4.9	14.2	—	—
거류면	1.0	2.9	1.0	2.9	—	—

자료 : 녹지공원과

Reforestation

단위 : ha, 천본

Unit : ha, 1000 seedlings

지역특화 조림 Regionally specialized forest		미세먼지저감 조림 Fine dust-reducing forest		밀원수림 조성 Bee forage forest		기타 Others	
면적 Area	본수 Seedlings	면적 Area	본수 Seedlings	면적 Area	본수 Seedlings	면적 Area	본수 Seedlings
10.0	13.0	—	—	—	—	—	—
—	—	—	—	—	—	—	—
—	—	5.0	1.8	—	—	—	—
10.0	15.0	16.0	2.9	—	—	—	—
15.0	19.3	—	—	—	—	10.0	10.2
—	—	5.0	5.0	—	—	10.0	15.0
—	—	—	—	—	—	—	—
—	—	—	—	—	—	—	—
—	—	—	—	—	—	—	—
—	—	—	—	—	—	—	—
—	—	—	—	—	—	—	—
—	—	—	—	—	—	—	—
—	—	3.0	3.0	—	—	1.4	2.0
—	—	—	—	—	—	—	—
—	—	—	—	—	—	—	—
—	—	—	—	—	—	—	—
—	—	—	—	—	—	—	—
—	—	—	—	—	—	—	—
—	—	2.0	2.0	—	—	—	—
—	—	—	—	—	—	8.6	13.0
—	—	—	—	—	—	—	—
—	—	—	—	—	—	—	—

15. 불법 산림훼손 피해현황

단위 : 건, ha, 천원

Unit : cases, ha, 1000 won

연도별 및 읍면별	합계 Total				도벌 Deforestation				무허가벌채 Unauthorized tree Cutting			
	건수 Cases	면적 Area	재적 volume	피해액 Amount	건수 Cases	면적 Area	재적 volume	피해액 Amount	건수 Cases	면적 Area	재적 volume	피해액 Amount
2017	3	0.33	38.44	22,967	—	—	—	—	—	—	—	—
2018	4	0.33	21.19	43,679	—	—	—	—	1	—	—	69
2019	10	3.76	394.00	533,174	—	—	—	—	—	—	—	—
2020	9	0.89	43.72	176,691	—	—	—	—	—	—	—	—
2021	12	1.19	49.87	210,046	—	—	—	—	2	—	3.2	127
2022	6	0.55	10	96,774	—	—	—	—	—	—	—	—
고성읍	—	—	—	—	—	—	—	—	—	—	—	—
삼산면	—	—	—	—	—	—	—	—	—	—	—	—
하일면	—	—	—	—	—	—	—	—	—	—	—	—
하이면	2	0.14	7.78	28,573	—	—	—	—	—	—	—	—
상리면	1	0.23	1.28	50,779	—	—	—	—	—	—	—	—
대가면	—	—	—	—	—	—	—	—	—	—	—	—
영현면	—	—	—	—	—	—	—	—	—	—	—	—
영오면	—	—	—	—	—	—	—	—	—	—	—	—
개천면	—	—	—	—	—	—	—	—	—	—	—	—
구만면	1	0.01	—	1,353	—	—	—	—	—	—	—	—
회화면	—	—	—	—	—	—	—	—	—	—	—	—
마암면	—	—	—	—	—	—	—	—	—	—	—	—
동해면	2	0.17	0.94	16,069	—	—	—	—	—	—	—	—
거류면	—	—	—	—	—	—	—	—	—	—	—	—

자료 : 녹지공원과

주 : 2018년 항목 전체 수정

Uncontrolled Forest Damages by Cause

단위 : 건, ha, 천원

Unit : cases, ha, 1000 won

불법 산지전용 Illegal conversion of forest to other uses				기타 Others			
건수 Cases	면적 Area	재적 volume	피해액 Damaged	건수 Cases	면적 Area	재적 Volume	피해액 Damaged
2	0.10	18.11	18,917	1	0	20	4,050
3	0.33	21.19	43,610	—	—	—	—
10	3.76	394.00	533,174	—	—	—	—
9	0.89	43.72	176,691	—	—	—	—
9	1.19	46.72	206,000	1	—	—	3,919
6	0.55	10.00	96,774	—	—	—	—
—	—	—	—	—	—	—	—
—	—	—	—	—	—	—	—
—	—	—	—	—	—	—	—
2	0.14	7.78	28,573	—	—	—	—
1	0.23	1.28	50,779	—	—	—	—
—	—	—	—	—	—	—	—
—	—	—	—	—	—	—	—
—	—	—	—	—	—	—	—
—	—	—	—	—	—	—	—
1	0.01	—	1,353	—	—	—	—
—	—	—	—	—	—	—	—
—	—	—	—	—	—	—	—
2	0.17	0.94	16,069	—	—	—	—
—	—	—	—	—	—	—	—

16. 어가 및 어가인구

가. 해수면 어업 Marine Fisheries

단위 : 가구, 명

연도별 및 읍면별	어가 Fishery households					어가인구 Fishery population	
	전업 Full time	겸업 Part time					호당인구 person per household
		1종 Type-1	2종 Type-2				
2017	1,795	754	1,041	711	330	4,063	2.26
2018	1,721	750	971	685	286	4,039	2.35
2019	1,711	744	967	681	286	3,869	2.26
2020	1,705	733	972	679	293	3,840	2.25
2021	1,734	752	982	678	304	3,828	2.21
2022	1,772	750	1,022	680	342	3,825	2.16
고성읍	293	132	161	125	36	733	2.50
삼산면	292	115	177	115	62	729	2.50
하일면	341	142	199	123	76	738	2.16
하이면	231	92	139	69	70	256	1.11
상리면	—	—	—	—	—	—	0.00
대가면	—	—	—	—	—	—	0.00
영현면	—	—	—	—	—	—	0.00
영오면	—	—	—	—	—	—	0.00
개천면	—	—	—	—	—	—	0.00
구만면	—	—	—	—	—	—	0.00
회화면	105	51	54	31	23	89	0.85
마암면	—	—	—	—	—	—	0.00
동해면	425	175	250	190	60	1,105	2.60
거류면	85	43	42	27	15	175	2.06

자료 : 해양수산과

Fishery Households and Fishery Households Population

Unit : household, person

		어업종사자 Fishery Workers			
남	여		호당종사자 worker per household	남	여
Male	Female			Male	Female
2,110	1,953	1,440	0.80	733	707
2,108	1,931	1,435	0.83	734	701
2,012	1,857	1,426	0.83	729	697
2,008	1,832	1,418	0.83	722	696
1,989	1,839	1,386	0.80	717	669
1,989	1,836	1,377	0.78	708	669
393	340	262	0.89	133	129
376	353	247	0.85	125	122
382	356	253	0.74	133	120
134	122	123	0.53	62	61
—	—	—	—	—	—
—	—	—	—	—	—
—	—	—	—	—	—
—	—	—	—	—	—
—	—	—	—	—	—
—	—	—	—	—	—
49	40	78	0.74	40	38
—	—	—	—	—	—
565	540	320	0.75	165	155
90	85	94	1.11	50	44

16. 어가 및 어가인구

나. 내수면 어업 Inland water Fisheries

단위 : 가구, 명

연도별 및 읍면별	어가 Fishery households					어가인구 Fishery population	
	전업 Full time	겸업 Part time				호당인구 person per household	
			1종 Type-1	2종 Type-2			
2017	1,795	754	1,041	711	330	4,063	2.26
2018	1,721	750	971	685	286	4,039	2.35
2019	1,711	744	967	681	286	3,869	2.26
2020	1,705	733	972	679	293	3,840	2.25
2021	1,734	752	982	678	304	3,828	2.21
2022	1,772	750	1,022	680	342	3,825	2.16
고성읍	293	132	161	125	36	733	2.50
삼산면	292	115	177	115	62	729	2.50
하일면	341	142	199	123	76	738	2.16
하이면	231	92	139	69	70	256	1.11
상리면	—	—	—	—	—	—	0.00
대가면	—	—	—	—	—	—	0.00
영현면	—	—	—	—	—	—	0.00
영오면	—	—	—	—	—	—	0.00
개천면	—	—	—	—	—	—	0.00
구만면	—	—	—	—	—	—	0.00
회화면	105	51	54	31	23	89	0.85
마암면	—	—	—	—	—	—	0.00
동해면	425	175	250	190	60	1,105	2.60
거류면	85	43	42	27	15	175	2.06

자료 : 해양수산과

Fishery Households and Fishery Households Population

Unit : household, person

		어업종사자 Fishery Workers			
남	여		호당종사자 worker per household	남	여
Male	Female			Male	Female
2,110	1,953	1,440	0.80	733	707
2,108	1,931	1,435	0.83	734	701
2,012	1,857	1,426	0.83	729	697
2,008	1,832	1,418	0.83	722	696
1,989	1,839	1,386	0.80	717	669
1,989	1,836	1,377	0.78	708	669
393	340	262	0.89	133	129
376	353	247	0.85	125	122
382	356	253	0.74	133	120
134	122	123	0.53	62	61
—	—	—	—	—	—
—	—	—	—	—	—
—	—	—	—	—	—
—	—	—	—	—	—
—	—	—	—	—	—
—	—	—	—	—	—
49	40	78	0.74	40	38
—	—	—	—	—	—
565	540	320	0.75	165	155
90	85	94	1.11	50	44

17. 어선보유

단위 : 척, 톤

연도별 및 읍면별	총계 Total				1톤 미만 Less than 1 ton
	동력 Powered		무동력 Non-powered		
	척수 No. of Boats	톤수 Gross tonnage	척수 No. of Boats	톤수 Gross tonnage	
2017	855	2,736	4	3	129
2018	867	2,805	3	3	124
2019	868	2,790	5	7	128
2020	862	2,734	5	14	121
2021	873	2,708	4	7	117
2022	871	2,702	3	4	114
고성읍	122	404.10	—	—	15
삼산면	207	779.50	1	2	15
하일면	179	663.80	—	—	27
하이면	60	195.20	—	—	2
상리면	—	—	—	—	—
대가면	—	—	—	—	—
영현면	—	—	—	—	—
영오면	—	—	—	—	—
개천면	—	—	—	—	—
구만면	—	—	—	—	—
회화면	25	28.41	—	—	9
마암면	2	1.06	—	—	2
동해면	205	474.50	2	2.69	39
거류면	71	155.70	—	—	5

자료 : 해양수산과

Fishing Vessel Ownership

Unit : boat, ton

1~5톤 미만	5~10톤 미만	10~20톤 미만	20~30톤 미만	30~50톤 미만	50~100톤 미만	100톤 이상
1~less than 5 tons	5~less than 10 tons	10~less than 20 tons	20~less than 30 tons	30~less than 50 tons	50~less than 100 tons	100ton or larger
675	29	8	11	1	4	—
679	40	12	8	4	—	—
676	48	7	10	1	3	—
680	45	9	8	1	3	—
680	61	8	7	1	3	—
677	58	7	6	1	3	—
91	14	3	1	—	—	—
158	27	4	—	—	—	—
137	6	—	5	1	3	—
53	6	—	—	—	—	—
—	—	—	—	—	—	—
—	—	—	—	—	—	—
—	—	—	—	—	—	—
—	—	—	—	—	—	—
—	—	—	—	—	—	—
—	—	—	—	—	—	—
15	2	—	—	—	—	—
—	—	—	—	—	—	—
162	2	—	—	—	—	—
61	1	—	—	—	—	—

18. 수산업종별 생산

단위 : 톤, 백만원

연도별 및 읍면별	계 Total		연근해어업 Coastal fisheries	
	생산량 Production	금액 Sum	생산량 Production	금액 Sum
2022	17,238	59,825,798	945	8,917
고성읍	—	—
삼산면	—	—
하일면	—	—
하이면	—	—
상리면	—	—
대가면	—	—
영현면	—	—
영오면	—	—
개천면	—	—
구만면	—	—
회화면	—	—
마암면	—	—
동해면	—	—
거류면	—	—

자료 : 해양수산과

Production by Fisheries Sector

Unit : M/T, million won

[illegible]

19. 수산물가공품 생산량

단위 : M/T, 천원

품목별	2017		2018	
	수량 Volume	금액 Amounts	수량 Volume	금액 Amounts
총 계	26,398	194,325,000	27,572	152,014,610
소건품	—	—	—	—
염건품	—	—	—	—
자건품	—	—	—	—
염장품	—	—	—	—
염신품	3,046	3,581,000	2,402	1,868,351
통조림	16,948	125,733,000	15,964	130,870,706
냉동품	5,665	61,986,000	498	2,943,510
해조제품	—	—	—	—
한천	—	—	—	—
조미가공품	534	3,000,000	319	830,100
어유품	—	—	—	—
연제품	—	—	—	—
기타	205	25,000	8,389	15,501,943

자료 : 해양수산과

Production of Processed Fish Products

Unit : M/T, 1,000 won

2019		2020		2021		2022	
수량 Volume	금액 Amounts	수량 Volume	금액 Amounts	수량 Volume	금액 Amounts	수량 Volume	금액 Amounts
23,799	165,110,765	2,372	5,977,900	2,721	178,838,000	2,787	174,095,000
—	—	—	—	—	—	—	—
—	—	—	—	—	—	—	—
—	—	—	—	—	—	—	—
—	—	—	—	—	—	—	—
2,854	2,187,226	1,698	3,291,500	2,143	2,948,000	2,226	3,102,000
16,152	120,535,000	—	—	129	129,397,000	127	127,222,000
2,870	30,080,200	120	240,000	44	43,627,000	42	41,527,000
—	—	—	—	—	—	—	—
—	—	—	—	—	—	—	—
294	934,120	518	2,330,000	393	2,845,000	381	2,224,000
—	—	—	—	—	—	—	—
—	—	—	—	—	—	—	—
1,629	11,374,219	37	116,400	13	21,000	11	20,000

20. 수산물 생산량 및 판매금액

단위 : M/T, 천원

연도별	합계 Total		어류 Fishes		갑각류 Crustacean	
	수량 Volume	금액 Amount	수량 Volume	금액 Amount	수량 Volume	금액 Amount
2018	1,598.4	11,929,332	328.4	2,892,500	16.2	100,811
2019	1,596.7	11,374,218	314.5	2,770,661	32.5	124,034
2019	1,596.7	11,374,218	314.5	2,770,661	32.5	124,034
2020	1,401.0	10,742,634	381.0	1,835,037	41.0	346,615
2021	1,107.2	8,578,141	288.5	2,181,992	12.0	73,421
2022	1,099	8,224,766	287	2,181,222	11	72,000

자료 : 해양수산과

Cooperative sales of Fishery Products

Unit : M/T, 1,000 won

연체동물 Mollusca		해조류 Seaweeds		패류 shellfish		기타수산물 Other fishery	
수량 Volume	금액 Amount	수량 Volume	금액 Amount	수량 Volume	금액 Amount	수량 Volume	금액 Amount
100.1	526,323	—	—	1,152.1	8,388,400	1.6	21,298
89.5	685,243	—	—	1,159.5	7,785,051	0.7	9,229
89.5	685,243	—	—	1,159.5	7,785,051	0.7	9,229
39.0	286,412	—	—	882.0	7,227,880	58.0	1,046,690
85.5	580,071	—	—	616.5	5,502,057	104.7	240,600
84	546,444	—	—	613	5,214,000	104	211,100

21. 친환경 농·축산물 출하현황

단위 : 건, 가구, ha, 톤

연도별 및 읍면별	농산물 Agricultural products							
	합계 Total				유기 농산물 Organic			
	건수 No, of Cases	농가수 No, of House	면적 Total Area	출하량 Shipments	건수 No, of Cases	농가수 No, of House	면적 Total Area	출하량 Shipments
2017	109	601	472.6	3,617.8	43	358	295.0	2,128
2018	110	602	472.2	3,922.1	46	443	352.3	2,735
2019	117	613	481.6	3,942.3	49	448	358.7	2,757
2020	142	645	480.3	4,912.1	51	457	350.3	2,840
2021	125	577	461.6	4,451.1	54	428	339.9	2,851
2022	125	591	1,503.0	4,860.0	52	424	344.0	2,917
고성읍	13	68	149	1,225	5	48	56.0	389.0
삼산면	8	26	33	146	2	20	13.0	75.0
하일면	12	12	66	103	3	3	4.0	36.0
하이면	11	53	43	264	8	50	34.0	258.0
상리면	8	26	343	294	4	22	12.0	89.0
대가면	5	37	82	303	2	34	36.0	259.0
영현면	8	38	48	372	4	34	34.0	362.0
영오면	14	26	83	397	3	15	10.0	188.0
개천면	9	110	144	809	5	86	68.0	684.0
구만면	4	37	102	144	1	20	12.0	80.0
회화면	3	27	34	97	1	19	12.0	79.0
마암면	11	44	150	300	5	29	28.0	197.0
동해면	11	46	42	206	7	42	22.0	194.0
거류면	8	41	184	200	2	2	3.0	27.0

자료 : 농업기술센터(농업기술과, 축산과)

주 : 2018년 항목 추가(축산물)

Shipments of Eco-Friendly Agricultural · Livestock Products

Unit : case, household, ha, ton

농산물 Agricultural products				축산물 Livestock products								
무농약 농산물 Pesticide Free				합계			유기축산물 Organic			무항생제축산 Antibiotic free		
건수 No. of Cases	농가수 No. of House	면적 Total Area	출하량 Shipments	건수 No. of Cases	농가수 No. of House	출하량 Shipments	건수 No. of Cases	농가수 No. of House	출하량 Shipments	건수 No. of Cases	농가수 No. of House	출하량 Shipments
66	243	177.6	1,489.5	50.0	50.0	7,678.8	—	—	—	50	50.0	7,678.8
64	159	119.9	1,187.3	42.0	42.0	5,448.0	—	—	—	42.0	42.0	5,448.0
68	165	122.9	1,185.4	42.0	42.0	7,286.6	—	—	—	42.0	42.0	7,286.6
91	188	129.9	2,071.6	35.0	35.0	6,049.9	—	—	—	35.0	35.0	6,049.9
71	149	121.8	1,600.1	34.0	34.0	5,924.3	—	—	—	34.0	34.0	5,924.3
73	167	1,159.0	1,943.0	40.0	40.0	8,461.0	—	—	—	40.0	40.0	8,461.0
8	20	93.0	836.0	4	4	2,292	—	—	—	4.0	4	2,292
6	6	20.0	71.0	1	1	788	—	—	—	1.0	1	788
9	9	62.0	67.0	—	—	—	—	—	—	—	—	—
3	3	9.0	6.0	3	3	474	—	—	—	3.0	3	474
4	4	331.0	205.0	—	—	—	—	—	—	—	—	—
3	3	46.0	44.0	7	7	692	—	—	—	7.0	7	692
4	4	14.0	10.0	—	—	—	—	—	—	—	—	—
11	11	73.0	209.0	2	2	482	—	—	—	2.0	2	482
4	24	76.0	125.0	3	3	881	—	—	—	3.0	3	881
3	17	90.0	64.0	4	4	1,376	—	—	—	4.0	4	1,376
2	8	22.0	18.0	5	5	851	—	—	—	5.0	5	851
6	15	122.0	103.0	6	6	600	—	—	—	6.0	6	600
4	4	20.0	12.0	1	1	2	—	—	—	1.0	1	2
6	39	181.0	173.0	4	4	23	—	—	—	4.0	4	23

22. 화훼 재배현황

단위 : ha, 천본, 천주

연도별 및 읍면별	합계 Total		절화류(천본) Cut flowers		분화류(천본) (난류, 초화류 포함) Pot flowers	
	면적 Area	판매량 Volume of sales	면적 Area	판매량 Volume of sales	면적 Area	판매량 Volume of sales
2017	22.9	775.6	1.6	330.0	9.1	332.6
2018	22.9	775.6	1.6	330.0	9.1	332.6
2019	17.1	829.4	1.5	420.0	3.7	395.4
2020	17.0	597.4	1.7	220.0	3.7	365.4
2021	16.3	557.8	1.4	220.0	3.3	325.8
2022	5.2	554.3	1.5	220.0	3.3	325.9
고성읍	0.9	101.9	—	—	0.7	101.2
삼산면	—	—	—	—	—	—
하일면	0.7	88.7	—	—	0.7	88.7
하이면	—	—	—	—	—	—
상리면	—	—	—	—	—	—
대가면	—	—	—	—	—	—
영현면	0.2	2.8	—	—	—	—
영오면	—	—	—	—	—	—
개천면	—	—	—	—	—	—
구만면	0.2	30.0	—	—	0.2	30.0
회화면	0.5	91.0	—	—	0.5	86.0
마암면	2.2	140.0	0.9	120.0	1.3	20.0
동해면	0.6	100.0	0.6	100.0	—	—
거류면	—	—	—	—	—	—

자료 : 농업기술센터(농업기술과)

Flowering Plants Cultivation

Unit : ha, thousand flowers

관상수류(천주)		화목류 (천주)		종자종묘류(천구, 천본) (구근류 포함)		기타	
Ornamental plants		Flowering trees		Seeds and seedlings		Other flowering plants	
면적 Area	판매량 Volume of sales	면적 Area	판매량 Volume of sales	면적 Area	판매량 Volume of sales	면적 Area	판매량 Volume of sales
11.6	12.0	0.5	100.0	0.2	1.0	—	—
11.6	12.0	0.5	100.0	0.2	1.0	—	—
11.6	12.0	—	—	0.3	2.0	—	—
11.6	12.0	—	—	—	—	—	—
11.6	12.0	—	—	—	—	—	—
0.3	7.8	—	—	0.2	0.7	—	—
—	—	—	—	0.2	0.7	—	—
—	—	—	—	—	—	—	—
—	—	—	—	—	—	—	—
—	—	—	—	—	—	—	—
—	—	—	—	—	—	—	—
—	—	—	—	—	—	—	—
0.2	2.8	—	—	—	—	—	—
—	—	—	—	—	—	—	—
—	—	—	—	—	—	—	—
—	—	—	—	—	—	—	—
0.1	5.0	—	—	—	—	—	—
—	—	—	—	—	—	—	—
—	—	—	—	—	—	—	—
—	—	—	—	—	—	—	—

VII 광업 · 제조업 및 에너지

1. 광업 및 제조업(10인이상)
Mining and Manufacturing(10 or More workers)
2. 사업체규모별(중분류별) 광업 및 제조업(10인이상)
Mining and Manufacturing by Division of Industry(10 or More workers)
3. 제조업 중분류별 사업체수 및 종사자수(10인이상)
Number of Establishments and Workers, by Division of Manufacturing Industry(10 or More workers)
4. 산업 및 농공단지
General and Rural Area Industrial Complexes
5. 석유류 소비량
Petroleum Consumption
6. 에너지 관리대상 현황
Energy Control

1.광업 및 제조업(10인 이상)

단위 : 개, 명, 백만원

연도별 및 읍면별	합계 (광업+제조업) Total(Mining + Manufacturing)								
	사업체수 Number of establish- ments	종사자수 Number of workers	연간급여액 (퇴직금제외) Wage & salaries	출하액 Value of shipments	완제품 · 반제품 · 재공품 재고액		주요 생산비 Major production costs	부가가치 value added	유형자산 연말잔액 (건설중인 자산제외) Value of tangible assets at end of year
					연초 At beginning of year	연말 end of year			
2016	124	4,219	123,562	1,149,400	43,535	40,053	738,994	406,924	1,237,037
2017	193	5,089	140,594	942,822	36,667	30,976	572,071	365,060	996,505
2018	147	4,114	126,045	947,352	—	—	612,672	350,594	1,012,675
2019	155	4,622	151,556	1,375,228	50,487	47,218	932,047	439,912	1,044,656
2020	131	3,903	140,598	1,468,739	961,236	512,322	1,175,144
2021	119	3,750	140,145	1,602,639	1,043,822	570,101	1,107,984
고성읍	28	978	36,189	480,606	340,256	150,089	191,677
삼산면	4	105	3,488	33,571	23,444	9,865	9,885
하일면	5	125	3,296	31,950	17,949	14,001	4,624
하이면	4	102	2,886	13,197	8,187	5,093	4,878
상리면	7	110	3,995	32,210	15,783	16,686	27,895
대가면	1	X	X	X	X	X	X
영현면	—	—	—	—	—	—	—
영오면	—	—	—	—	—	—	—
개천면	—	—	—	—	—	—	—
구만면	4	58	2,053	7,091	655	6,451	3,680
회화면	7	229	9,162	45,730	19,760	27,513	21,073
마암면	7	292	11,527	65,186	36,478	29,871	62,647
동해면	40	1,475	56,909	827,393	548,049	278,077	693,309
거류면	12	257	9,703	60,867	28,973	31,905	87,987

자료 : 기획예산담당관 「2021년 기준 광업제조업조사」

주 : 1~2개 사업체자료는 비밀보호를 위해(X)로 나타내었음.

Mining and Manufacturing(10 or More workers)

Unit : each, person, million won

[illegible]

1.광업 및 제조업(10인 이상)(계속)

단위 : 개, 명, 백만원

연도별 및 읍면별	제조업 Manufacturing					
	사업체수 Number of establish- ments	종사자수 Number of workers	연간급여액 (퇴직금제외) Wage & salaries	출하액 Value of shipments	완제품 · 반제품 · 재공품 재고액	
					연초 At beginning of year	연말 end of year
2016	124	4,219	123,562	1,149,400	43,535	40,053
2017	193	5,089	140,594	942,822	36,667	30,976
2018	147	4,114	124,130	928,914	—	—
2019	155	4,622	151,556	1,375,228	50,487	47,218
2020	131	3,903	140,598	1,468,739
2021	119	3,750	140,145	1,602,639
고성읍	28	978	36,189	480,606
삼산면	4	105	3,488	33,571
하일면	5	125	3,296	31,950
하이면	4	102	2,886	13,197
상리면	7	110	3,995	32,210
대가면	1	X	X	X
영현면	—	—	—	—
영오면	—	—	—	—
개천면	—	—	—	—
구만면	4	58	2,053	7,091
회화면	7	229	9,162	45,730
마암면	7	292	11,527	65,186
동해면	40	1,475	56,909	827,393
거류면	12	257	9,703	60,867

자료 : 기획예산담당관 「2021년 기준 광업제조업조사」

주 : 1~2개 사업체자료는 비밀보호를 위해(X)로 나타내었음.

Mining and Manufacturing(10 or More workers)(Cont'd)

Unit : each, person, million won

주요 생산비 Major production costs	부가가치 value added	유형자산 연말잔액 (건설중인 자산제외) Value of tangible assets at end of year
738,994	406,924	1,237,037
572,071	365,060	996,505
600,440	344,388	1,004,446
932,047	439,912	1,044,656
961,236	512,322	1,175,144
1,043,822	570,101	1,107,984
340,256	150,089	191,677
23,444	9,865	9,885
17,949	14,001	4,624
8,187	5,093	4,878
15,783	16,686	27,895
X	X	X
—	—	—
—	—	—
—	—	—
655	6,451	3,680
19,760	27,513	21,073
36,478	29,871	62,647
548,049	278,077	693,309
28,973	31,905	87,987

2. 사업체규모별(중분류별) 광업 및 제조업(10인이상)

단위 : 개, 명, 백만원

연도별 및 중분류별	사업체수 Number of establishments	종사자수 Number of workers	연간급여액 (퇴직금제외) Wage & salaries
2016	160	4,875	151,201
2017	193	5,089	140,594
2018	147	4,167	126,045
2019	155	4,622	151,556
2020	131	3,903	140,598
2021	119	3,750	140,145
B. 광업	—	—	—
7 비금속광물	—	—	—
C. 제조업	119	3,750	140,145
10 식료품 제조업	22	966	32,737
11 음료 제조업	1	X	X
12 담배 제조업	—	—	—
13 섬유제품 제조업 ; 의복제외	—	—	—
14 의복, 의복액세서리 및 모피제품 제조업	—	—	—
15 가죽, 가방 및 신발 제조업	—	—	—
16 목재 및 나무제품 제조업;가구제외	2	X	X
17 펄프, 종이 및 종이제품 제조업	—	—	—
18 인쇄 및 기록매체 복제업	—	—	—
19 코르크, 연탄 및 석유정제품 제조업	—	—	—
20 화학물질 및 화학제품 제조업(의약품 제외)	2	X	X
21 의약품 물질 및 의약품 제조업	—	—	—
22 고무제품 및 플라스틱제품 제조업	1	X	X
23 비금속 광물제품 제조업	6	93	3,516
24 1차 금속 제조업	1	X	X
25 금속가공제품 제조업;기계 및 가구 제외	18	479	15,893
26 전자부품, 컴퓨터, 영상, 음향 및 통신장비 제조업	1	X	X
27 의료, 정밀, 광학기기 및 시계 제조업	—	—	—
28 전기장비 제조업	—	—	—
29 기타 기계 및 장비 제조업	3	49	1,674
30 자동차 및 트레일러 제조업	1	X	X
31 기타 운송장비 제조업	58	1,715	67,283
32 가구 제조업	1	X	X
33 기타 제품 제조업	1	X	X
34 산업용 기계 및 장비 수리업	1	X	X

자료 : 기획예산담당관 「2021년 기준 광업제조업조사」

* 종업원 10인이상 사업체 통계자료임.

주 : 1 ~ 2개사업체자료는 비밀보호를 위해 (X)로 나타내었음.

Mining and Manufacturing by Division of Industry (10 or More workers)

출하액 Value of shipments	주요생산비 Major production cost	부가가치 Census Value added	유형자산(연말잔액) Value of tangible assets at end of year
1,454,259	895,188	561,244	1,181,501
942,822	572,071	365,060	996,505
947,352	612,672	350,594	1,012,675
1,375,228	932,047	439,912	1,044,656
1,468,739	961,236	512,322	1,175,144
1,602,639	1,043,822	570,101	1,107,984
—	—	—	—
—	—	—	—
1,602,639	1,043,822	570,101	1,107,984
429,092	315,933	121,648	104,793
X	X	X	X
—	—	—	—
—	—	—	—
—	—	—	—
—	—	—	—
X	X	X	X
—	—	—	—
—	—	—	—
—	—	—	—
X	X	X	X
—	—	—	—
X	X	X	X
27,023	15,618	13,356	7,128
X	X	X	X
73,684	34,484	40,572	63,533
X	X	X	X
—	—	—	—
—	—	—	—
24,083	15,394	8,698	6,606
X	X	X	X
904,061	578,460	324,743	773,590
X	X	X	X
X	X	X	X
X	X	X	X

3. 제조업 중분류별 사업체수 및 종사자수(10인 이상)

단위 : 개소, 명

연도별	음식료품 Food products and Beverages		목재 및 나무제품; 가구제외 wood and products of wood and cork; except furniture		펄프, 종이 및 종이제품 Pulp, Paper and Paper Products		화학물질 및 화학제품; 의약품 제외 chemicals and chemical products; except pharmaceuticals	
	사업체수	종사자수	사업체수	종사자수	사업체수	종사자수	사업체수	종사자수
	establishments	workers	establishments	workers	establishments	workers	establishments	workers
2016	32	1,064	—	—	—	—	1	X
2017	44	1,278	1	X	—	—	2	X
2018	38	1,267	1	X	—	—	2	X
2019	40	1,307	1	X	—	—	2	X
2020	31	1,194	2	X	—	—	2	X
2021	1	X	2	X	—	—	2	X

연도별	고무 및 플라스틱 제품 rubber and plastics products		비금속 광물제품 other non-metallic mineral products		제1차 금속 basic metals		금속 가공제품; 기계 및 가구 제외 fabricated metal products, except machinery and furniture	
	사업체수	종사자수	사업체수	종사자수	사업체수	종사자수	사업체수	종사자수
	establishments	workers	establishments	workers	establishments	workers	establishments	workers
2016	3	48	7	122	1	X	13	501
2017	2	X	6	124	3	37	18	494
2018	2	X	5	94	1	X	17	457
2019	2	X	5	98	1	X	19	534
2020	2	X	6	102	1	X	19	484
2021	1	X	6	93	1	X	18	479

자료 : 기획예산담당관 「2021년 기준 광업제조업조사」

※ 종업원 10인이상 사업체 통계자료임.

주 : 1 ~ 2개 사업체자료는 비밀보호를 위해 (X)로 나타내었음.

Number of Establishments and Workers, by Division of Manufacturing Industry(10 or More workers)

전자 부품, 컴퓨터, 영상, 음향 및 통신장비 electronic components, computer; visual, sounding and communication equipment		의료, 정밀, 광학 기기 및 시계 medical, precision and optical instruments, watches and clocks		전기장비 electrical equipment	
사업체수 Number of establishments	종사자수 Number of workers	사업체수 Number of establishments	종사자수 Number of workers	사업체수 Number of establishments	종사자수 Number of workers
1	X	—	—	1	X
1	X	—	—	—	—
1	X	—	—	—	—
1	X	—	—	1	X
1	X	—	—	—	—
1	X	—	—	—	—

기타 기계 및 장비 other machinery and equipment		자동차 및 트레일러 제조업 motor vehicles, trailers and semitrailers		기타 운송장비 Other Transport Equipment		가구 제조업 furniture	
사업체수 Number of establishments	종사자수 Number of workers	사업체수 Number of establishments	종사자수 Number of workers	사업체수 Number of establishments	종사자수 Number of workers	사업체수 Number of establishments	종사자수 Number of workers
4	81	1	X	59	2,072	1	X
3	64	1	X	110	2,687	2	X
3	56	1	X	74	1,884	2	X
2	X	1	X	79	2,305	1	X
3	47	1	X	60	1 603	1	X
3	49	1	X	58	1,715	1	X

4. 산업 및 농공단지 General and Rural Area Industrial Complexes

단위 : 개소

연도 별	단지수 Number of complexes	단지명 Name of Complexes	총면적(m ²) Total area			입주업체수 Number of establishments			종업원수 (명) Number of employees	생산액 (억원) Gross output	수출액 (천불) Exports
			분양대상면적 Rental area	분양면적 Rented area		가동업체 Number of factories in the complexes	가동율(%) operation ratio				
2017	9	...	2,235,996	1,721,349	1,591,767	36	26	78	3,053	4,792	133,892
2018	10	...	2,418,106	1,861,697	1,730,079	40	30	81	2,761	3,933	31,234
2019	11	...	2,717,411	2,044,970	1,730,080	54	43	81	2,171	5,621	11,491
2020	12	...	2,848,018	2,138,286	1,730,079	53	43	81	2,069	5,437	11,100
2021	12	...	2,849,112	2,105,131	2,055,067	49	40	82	2,485	8,291	292,530
2022	12	...	2,849,112	2,139,380	1,925,484	47	35	74	2,228	7,401	19,592
		울대농공단지	104,608	82,447	82,447	12	8	67	401	692	—
		회화농공단지	91,920	73,594	73,594	8	7	88	96	825	—
		세송농공단지	149,977	125,163	125,163	6	3	50	110	353	—
		마동농공단지	287,799	209,489	209,489	7	3	43	112	369	—
		제일농공단지	44,524	35,320	35,320	4	4	100	83	280	—
		내산일반산업단지	522,618	432,497	345,997	1	1	100	1,000	3,217	—
		장좌일반산업단지	695,469	547,078	519,724	1	1	100	231	1,266	19,592
		대가룡일반산업단지	74,187	59,571	59,571	1	1	100	52	291	—
		대독일반산업단지	265,988	157,285	141,556	1	1	100	28	14	—
		울대일반산업단지	182,110	140,348	138,312	4	4	100	69	83	—
		이당일반산업단지	130,607	80,897	59,067	1	1	100	—	—	—
		봉암동원일반산업단지	299,305	195,691	135,244	1	1	100	46	11	—

자료 : 경제기업과

5. 석유류 소비량 Petroleum Consumption

단위 : kl

Unit : kl

연도별 및 월별	계 Total	휘발유 Gasoline	등유 Kerosene	경유 Diesel	벙커C유 Bunker-c	LPG	기타 ¹⁾ Others
2017	99,066	21,586	8,188	47,094	739	19,985	1,474
2018	96,429	20,007	8,278	47,349	670	19,352	773
2019	97,759	20,726	7,270	49,507	386	19,612	258
2020	104,017	22,004	7,583	53,659	707	18,801	1,263
2021	101,671	21,670	7,946	50,726	822	18,966	1,541
2022	102,089	21,725	8,002	51,125	825	19,024	1,388
1월	10,033	1,541	1,752	4,235	77	2,155	273
2월	8,983	1,750	1,033	4,251	61	1,688	200
3월	8,115	1,622	560	4,160	50	1,655	68
4월	7,749	1,852	380	4,100	99	1,299	19
5월	7,974	1,933	243	4,388	105	1,277	28
6월	8,217	1,961	142	4,420	119	1,511	64
7월	7,924	1,892	89	4,356	37	1,380	170
8월	7,675	2,011	132	4,189	19	1,240	84
9월	8,456	1,955	552	4,429	119	1,322	79
10월	8,738	1,765	701	4,410	22	1,710	130
11월	8,108	1,631	707	3,877	29	1,790	74
12월	10,117	1,812	1,711	4,310	88	1,997	199

자료 : 경제기업과

주 : 1) 경질중유, 중유, 제트유임

6. 에너지 관리대상자 현황 Energy Control

단위 : 개

Unit : number

연도별 및 읍면별	관리대상 Number of subject to control	에너지 사용량별 By energy consumption(toe/year)		
		2,000~5,000미만	5,000~30,000미만	30,000이상
2017	2	1	—	1
2018	2	1	—	1
2019	2	1	—	1
2020	2	1	—	1
2021	2	1	—	1
2022	2	1	—	1
고성읍	—	—	—	—
삼산면	—	—	—	—
하일면	—	—	—	—
하이면	1	—	—	1
상리면	—	—	—	—
대가면	—	—	—	—
영현면	—	—	—	—
영오면	—	—	—	—
개천면	—	—	—	—
구만면	—	—	—	—
회화면	—	—	—	—
마암면	—	—	—	—
동해면	1	1	—	—
거류면	—	—	—	—

자료 : 경제기업과

주 : 1. 에너지이용 합리화법에 의하여 열, 전기 통합

2. 연료및 열, 전력 사용량의 합계가 2000TOE이상인 업체임

VIII 전기 · 가스 · 수도업

1. 발전현황
Electricity Generation
2. 용도별 전력사용량
Electric Power Consumption by Use
3. 제조업 중분류별 전력사용량
Electric Power Consumption by Division of Industry
4. 가스 공급량
Gas Supply
5. 도시가스 보급률
City Gas Supply Rate
6. 상수도 보급현황
Water Supply Service
7. 상수도관
Water Supply Pipe
8. 급수 사용량
Water Consumption by Use
9. 급수 사용료 부과
Water Usage Charges
10. 하수도 보급률
Sewage system
11. 하수사용료 부과
Charges for Use of Sewage Facilities
12. 하수관거
Sewage Pipe

1. 발전현황

Electricity Generation

단위 : kW, MW, MWh

Unit : kW, MW, MWh

연도별 및 월별	발전설비(MWh) Generating facilities	발전량(MWh) Amount of electricity generation	평균전력(kW) Average load	최대전력(MW) Peak load
2017	3,258	22,885,924	2,613,267	3,350
2018	3,258	21,448,614	2,395,156	3,420
2019	3,240	19,589,350	2,236,673	3,241
2020	3,262	12,343,121	1,406,547	2,205
2021	3,565	15,508,704	1,679,490	4,225
2022	2,143	11,452,009	416,548	2,157
1월	2,145	1,121,950	477,234	2,139
2월	2,145	1,054,368	496,635	2,038
3월	2,145	604,612	257,272	1,033
4월	2,145	1,035,360	455,144	2,157
5월	2,145	830,338	353,338	1,975
6월	2,145	862,821	379,496	2,143
7월	2,139	1,146,247	495,475	2,121
8월	2,139	1,323,557	572,030	2,102
9월	2,139	871,623	389,373	2,109
10월	2,139	759,804	328,587	1,544
11월	2,144	759,600	333,869	2,098
12월	2,144	1,081,728	460,118	2,118

자료 : 한국남동발전(주) 삼천포발전본부

2. 용도별 전력사용량

단위 : kWh, %

연도별 및 월별	합계		가정용		공공용		서비스업 및 기타)	
	Total	점유율(%) Share of total	Residential	점유율(%) Share of total	Public	점유율(%) Share of total	Service and Others	점유율(%) Share of total
2017	489,300,417	100	62,054,486	12.7	24,643,320	5.0	135,506,344	27.7
2018	487,739,147	100	69,353,837	14.2	24,772,980	5.1	132,296,272	27.1
2019	527,921,224	100	65,305,698	12.4	24,822,304	4.7	127,567,038	24.2
2020	745,372,618	100	67,230,386	9.0	25,859,689	3.5	320,740,294	43.0
2021	860,495,658	100	67,514,480	7.8	26,351,290	3.1	431,340,063	50.1
2022	605,595,470	100	63,643,872	10.5	26,569,887	4.4	180,683,624	29.8
1월	61,937,095	100	5,972,287	9.6	2,774,524	4.5	17,444,460	28.2
2월	59,096,867	100	5,989,958	10.1	2,615,013	4.4	16,767,820	28.4
3월	53,856,597	100	5,067,552	9.4	2,407,525	4.5	15,415,247	28.6
4월	51,262,100	100	5,179,975	10.1	2,330,698	4.5	15,403,300	30.0
5월	45,216,877	100	4,568,100	10.1	1,859,559	4.1	14,188,282	31.4
6월	44,795,476	100	4,534,809	10.1	1,883,564	4.2	14,450,124	32.3
7월	47,823,646	100	5,396,993	11.3	2,179,895	4.6	15,304,268	32.0
8월	50,919,590	100	6,558,092	12.9	2,219,081	4.4	15,512,610	30.5
9월	45,693,002	100	5,693,622	12.5	2,181,897	4.8	13,576,481	29.7
10월	42,248,830	100	4,648,250	11.0	1,866,607	4.4	13,505,959	32.0
11월	48,393,641	100	4,739,648	9.8	1,928,304	4.0	13,691,460	28.3
12월	54,351,749	100	5,294,586	9.7	2,323,220	4.3	15,423,613	28.4

자료 : 한국전력공사 고성지점

주 : 한국표준산업분류상 농업, 임업 및 어업, 광업, 제조업, 공공행정 국방 및 사회보장행정을 제외한 산업, 단, 제조업 중 산업용 기계 및 장비수리업은 포함

Electric Power Consumption by Use

Unit : KWh

산업용 Industry							
소계 Sub-total	점유율(%) Share of total	농림어업 Agriculture, forestry & fishing	점유율(%) Share of total	광업 Mining	점유율(%) Share of total	제조업 Manufacturing	점유율(%) Share of total
267,096,267	54.6	112,655,839	23.0	1,435,077	0.3	153,005,351	31.3
261,316,058	53.6	122,049,134	25.0	828,837	0.2	138,438,087	28.4
310,226,184	58.8	122,758,856	23.3	330,433	0.1	187,136,895	35.4
331,542,249	44.5	143,000,230	19.2	979,150	0.1	187,562,869	25.2
335,289,825	39.0	151,486,583	17.6	885,942	0.1	182,917,300	21.3
334,698,087	55.3	147,605,038	24.4	205,647	0.0	186,887,402	30.9
35,745,824	57.7	19,589,117	31.6	21,257	0.0	16,135,450	26.1
33,724,076	57.1	19,341,212	32.7	16,095	0.0	14,366,769	24.3
30,966,273	57.5	16,184,364	30.1	26,302	0.0	14,755,607	27.4
28,348,127	55.3	13,021,291	25.4	18,937	0.0	15,307,899	29.9
24,600,936	54.4	9,681,348	21.4	21,738	0.0	14,897,850	32.9
23,926,979	53.4	8,508,457	19.0	17,455	0.0	15,401,067	34.4
24,942,490	52.2	7,382,978	15.4	19,710	0.0	17,539,802	36.7
26,629,807	52.3	10,017,339	19.7	11,361	0.0	16,601,107	32.6
24,241,002	53.1	9,242,958	20.2	11,267	0.0	14,986,777	32.8
22,228,014	52.6	7,650,736	18.1	13,093	0.0	14,564,185	34.5
28,034,229	57.9	12,771,617	26.4	13,155	0.0	15,249,457	31.5
31,310,330	57.6	14,213,621	26.2	15,277	0.0	17,081,432	31.4

3. 제조업 중분류별 전력사용량

단위 : kWh

연도별 및 월별	합계 Total	식료품 제조 Food, Beverages	섬유 · 의복 Textiles clothes	목재 · 나무 Lumber, wood	펄프, 종이 및 종이제품 Pulp, Paper and Paper Products
2017	159,974,437	27,126,647	361,991	253,236	87,905
2018	56,672,949	28,573,303	247,119	250,479	53,199
2019	59,071,022	28,301,156	148,224	237,542	14,963
2020	62,944,876	34,286,579	299,891	228,663	78,661
2021	182,917,300	35,788,301	355,696	167,248	67,711
2022	68,744,001	34,417,815	539,127	136,733	65,881
1월	5,714,174	2,759,794	29,462	13,066	4,787
2월	5,502,870	2,775,147	27,014	12,714	5,316
3월	5,512,243	2,703,224	23,097	12,119	4,266
4월	5,970,389	2,930,875	22,033	9,790	4,646
5월	5,759,205	2,875,222	19,319	10,390	4,398
6월	5,716,565	2,941,250	19,438	11,000	5,425
7월	6,010,966	3,021,906	23,204	11,101	6,752
8월	5,808,030	3,115,052	19,221	13,521	6,685
9월	5,550,633	3,039,327	24,256	11,094	7,489
10월	5,586,370	2,805,264	100,630	11,002	6,825
11월	5,687,751	2,751,156	119,051	10,033	4,673
12월	5,924,805	2,699,598	112,402	10,903	4,619

자료 : 한국전력공사 고성지점

Electric Power Consumption by Industry Type

Unit : KWh

출판, 인쇄 및 기록매체 Publishing, Printing and Recording	화학물 및 화학제품 Chemicals and Chemical Products	비금속 광물제품 Non- Metallic Mineral Products	제1차 금속산업 Manufac- ture of Basic Metals	조립금속 제품 Assembling Metal Products and Outfits	기타기계 및 장비 Machinery and Outfits, N.E.C
2,671	6,275,383	5,485,313	11,505,598	3,356,494	105,519,199
10,333	2,797,034	4,758,487	11,097,020	4,706,828	4,179,147
8,046	2,997,541	4,414,077	11,943,544	5,468,640	5,537,289
2,871	5,703,182	979,150	9,524,903	5,156,031	6,684,945
2,852	6,668,936	5,149,761	10,653,007	4,175,994	119,887,794
3,018	3,309,316	3,954,745	14,585,642	4,472,573	7,259,151
228	357,623	357,629	1,007,001	491,819	692,765
226	361,635	299,440	1,006,855	432,919	581,604
208	346,898	407,323	1,023,825	419,151	572,132
238	330,543	426,121	1,163,389	421,278	661,476
244	280,661	374,781	1,332,026	320,457	541,707
257	260,637	361,514	1,244,969	324,712	547,363
282	215,497	298,117	1,426,605	362,029	645,473
306	175,955	260,308	1,295,902	319,900	601,180
285	177,138	266,335	1,114,365	317,793	592,551
254	222,238	268,136	1,266,287	315,675	590,059
251	263,169	279,896	1,317,197	344,637	597,688
239	317,322	355,145	1,387,221	402,203	635,153

4. 가스 공급량 Gas Supply

단위 : 개소

Unit : place

연도별 및 월별	도시가스 City gas		프로판 Propane gas(LPG)		부탄 Butane gas	
	판매소수 Number of selling stores	판매량(1000m³) Amount sold	판매소수 Number of selling stores	판매량(1000m³) Amount sold	판매소수 Number of selling stores	판매량(1000m³) Amount sold
2017	· · ·	· · ·	26	5,983	26	4,746
2018	12	4,039	312	5,908	312	4,426
2019	12	3,786	288	6,228	288	4,364
2020	12	4,069	276	13,918	276	4,617
2021	12	4,440	24	14,312	120	4,283
2022	12	4,497	24	13,545	120	4,254
1월	1	702	2	1,345	10	358
2월	1	750	2	1,125	10	360
3월	1	631	2	1,358	10	354
4월	1	519	2	1,147	10	304
5월	1	315	2	1,069	10	377
6월	1	219	2	1,077	10	365
7월	1	180	2	1,088	10	370
8월	1	144	2	854	10	380
9월	1	162	2	864	10	300
10월	1	177	2	1,058	10	396
11월	1	284	2	1,125	10	360
12월	1	414	2	1,435	10	330

자료 : 경제기업과

주 : 신규 추가 통계표(2018년)

5. 도시가스 보급률

City Gas Supply Rate

단위 : %, 가구

Unit : %, household

연도별	보급률 Supply rate	도시가스 수요가구 수(A) No. of households using city gas	공급권역 총 가구수(B) No. of total households within jurisdictions
2018	20.5	5,300	25,842
2019	21.0	5,445	25,882
2020	22.6	5,914	26,222
2021	24.0	6,323	26,318
2022	24.1	6,400	26,564

자료 : 경제기업과

주 : 1. 도시가스보급률 = (A) / (B) * 100

2. 2018년 신규 추가 통계표

6. 상수도 보급현황

Water Supply Service

단위 : 명

Unit : person, item specific

연도별 및 읍면별	총인구 Population	급수인구 Population with water supply	보급률 (%) Water-supply rate	시설용량 ($\text{m}^3/\text{일}$) Water-supply capacity	급수량 ($\text{m}^3/\text{일}$) Amount of water supplied	1일 1인당 급수량(ℓ) Daily Water supply per person	급수전수 (개) Number of Faucets
2017	55,471	44,132	79.6	35,101	12,438	282	13,783
2018	54,494	43,486	79.8	35,101	11,692	269	14,260
2019	53,532	42,269	79.0	35,101	12,473	295	15,228
2020	52,498	42,275	80.5	35,101	12,386	293	15,954
2021	51,498	41,970	81.5	35,101	12,983	309	16,913
2022	51,642	41,625	80.6	35,101	13,600	327	17,802
고성읍	24,317	24,469	100.6	11,765	6,503	266	5,608
삼산면	1,922	1,254	65.2	719	553	441	1,063
하일면	1,888	1,752	92.8	2,360	1,175	671	1,242
하이면	2,650	1,993	75.2	1,084	653	328	958
상리면	1,625	568	35.0	2,596	123	216	417
대가면	1,672	350	20.9	586	120	343	663
영현면	871	640	73.5	324	127	198	554
영오면	1,444	1,354	93.8	638	309	228	974
개천면	1,137	623	54.8	219	84	135	333
구만면	1,049	90	8.6	677	15	170	32
회화면	3,606	2,743	76.1	2,436	1,194	435	1,469
마암면	1,754	546	31.1	791	342	627	744
동해면	3,283	2,625	80.0	8,069	1,438	548	1,810
거류면	4,424	2,618	59.2	2,837	964	368	1,935

자료 : 상하수도사업소
주 : 총인구-외국인포함

7. 상수도관 Water Supply Pipes

단위 : m

연도별 및 읍면별	합계 Total	도수관 Aqueduct pipe					
			에나멜코팅 도복장강관	엑상에폭시 도복장강관	주철관 Cast iron	덕타일 주철관	기타 Others
2017	758,294	—	—	—	—	—	—
2018	789,055	—	—	—	—	—	—
2019	790,623	—	—	—	—	—	—
2020	902,244	—	—	—	—	—	—
2021	921,982	—	—	—	—	—	—
2022	975,342	—	—	—	—	—	—
고성읍	219,412	—	—	—	—	—	—
삼산면	71,294	—	—	—	—	—	—
하일면	77,941	—	—	—	—	—	—
하이면	58,156	—	—	—	—	—	—
상리면	44,894	—	—	—	—	—	—
대가면	47,953	—	—	—	—	—	—
영현면	31,738	—	—	—	—	—	—
영오면	52,537	—	—	—	—	—	—
개천면	20,629	—	—	—	—	—	—
구만면	5,292	—	—	—	—	—	—
회화면	74,188	—	—	—	—	—	—
마암면	56,224	—	—	—	—	—	—
동해면	111,749	—	—	—	—	—	—
거류면	103,335	—	—	—	—	—	—

자료 : 상하수도사업소

7. 상수도관(계속)

Unit : m

연도별 및 읍면별	송수관 Transmission pipe						배수관 Water drain pipe					
	에나멜 코팅도복 장강관	엑상 에폭시도 복장강관	주철관 Cast iron	덕타일 주철관	기타 Others		에나멜 코팅도복 장강관	엑상 에폭시도 복장강관	주철관 Cast iron	덕타일 주철관	기타 Others	
2017	16,702	—	—	4,252	8,643	3,807	576,097	—	—	41,955	89,509	444,633
2018	17,594	—	—	4,252	9,536	3,807	599,368	—	—	41,955	92,853	464,560
2019	17,598	—	—	4,252	9,539	3,807	596,864	—	—	41,963	93,304	461,596
2020	17,600	—	—	4,253	9,767	3,580	699,181	—	—	42,431	93,788	562,962
2021	17,600	—	—	4,253	9,767	3,580	722,220	—	—	42,425	93,832	585,963
2022	22,460	—	—	6,955	11,921	3,584	764,500	—	—	42,476	93,710	628,314
고성읍	2,654	—	—	1,813	97	744	168,771	—	—	9,454	11,432	147,885
삼산면	—	—	—	—	—	—	58,185	—	—	12,499	3,610	42,076
하일면	—	—	—	—	—	—	64,620	—	—	9,646	15,175	39,799
하이면	19	—	—	19	—	—	46,108	—	—	10,453	568	35,087
상리면	10,734	—	—	5,094	5,640	—	28,519	—	—	—	1,307	27,212
대가면	—	—	—	—	—	—	42,431	—	—	—	1	42,430
영현면	9	—	—	—	9	—	26,201	—	—	—	6,432	19,769
영오면	—	—	—	—	—	—	40,510	—	—	—	6,870	33,640
개천면	—	—	—	—	—	—	16,325	—	—	—	—	16,325
구만면	—	—	—	—	—	—	4,867	—	—	—	—	4,867
회화면	5,092	—	—	—	3,349	1,743	55,734	—	—	424	4,314	50,996
마암면	1,640	—	—	29	952	659	43,900	—	—	—	10	43,890
동해면	—	—	—	—	—	—	89,690	—	—	—	34,195	55,495
거류면	2,312	—	—	—	1,874	438	78,639	—	—	—	9,796	68,843

자료 : 상하수도사업소

Water Supply Pipes(Cont'd)

단위 : m

Unit : m

급수관 Water supply pipe											
	에나멜 코팅도복 장강관	엑상 에폭시도 복장강관	주철관 Cast iron	덕타일 주철관	PVC관	내충격 수도관	PE관	아연도강관 Galvanized steel	스텐레스관 Stain -less steel	동관	기타 Others
165,495	—	—	141	946	734	398	145,873	—	16,897	—	506
172,093	—	2,106	141	946	734	399	150,364	—	16,897	—	506
176,162	—	2,124	141	950	734	399	154,411	—	16,897	—	506
185,464	—	—	138	821	744	530	162,022	—	18,171	—	3,037
182,162	—	—	138	823	602	511	162,309	—	14,339	—	3,441
188,382	—	—	138	816	609	572	168,343	—	13,852	—	4,052
47,987	—	—	117	245	518	3	42,603	—	3,804	—	697
13,109	—	—	5	14	—	—	8,245	—	4,845	—	—
13,321	—	—	—	42	—	—	12,915	—	—	—	364
12,029	—	—	—	35	—	392	11,602	—	—	—	—
5,641	—	—	—	41	—	—	4,692	—	—	—	908
5,522	—	—	—	—	—	1	5,521	—	—	—	—
5,528	—	—	—	18	—	—	5,510	—	—	—	—
12,027	—	—	—	17	—	—	12,010	—	—	—	—
4,304	—	—	—	—	—	—	4,304	—	—	—	—
425	—	—	—	6	—	—	24	—	395	—	—
13,362	—	—	16	156	91	15	10,791	—	1,986	—	307
10,684	—	—	—	10	—	62	8,152	—	2,460	—	—
22,059	—	—	—	115	—	97	21,346	—	125	—	376
22,384	—	—	—	117	—	2	20,628	—	237	—	1,400

8. 급수 사용량

Water Consumption by Use

단위 : m³

Unit : m³

연도별 및 읍면별	합계 Total	가정용 Residential	공공용 Public	영업용 Business	욕탕용 Bath-house		일반용 General	기타 Others
					1종 class I	2종 class II		
2017	4,539,699	2,491,050	—	—	43,432	—	1,733,104	272,113
2018	4,494,116	2,509,550	—	—	31,514	—	1,686,786	266,266
2019	4,538,657	2,537,817	—	—	34,033	—	1,786,740	180,067
2020	4,616,456	2,630,455	—	—	21,786	—	1,798,093	166,122
2021	4,738,952	2,766,019	—	—	23,945	—	1,750,315	198,673
2022	4,964,077	2,836,989	—	—	23,481	—	1,855,572	248,035
고성읍	2,373,581	1,505,515	—	—	15,348	—	852,718	—
삼산면	201,782	102,710	—	—	—	—	99,072	—
하일면	428,995	109,272	—	—	—	—	71,688	248,035
하이면	238,277	169,130	—	—	—	—	69,147	—
상리면	44,859	36,252	—	—	—	—	8,607	—
대가면	43,770	39,600	—	—	—	—	4,170	—
영현면	46,249	40,418	—	—	—	—	5,831	—
영오면	112,736	86,621	—	—	—	—	26,115	—
개천면	30,762	27,059	—	—	—	—	3,703	—
구만면	5,594	3,147	—	—	—	—	2,447	—
회화면	435,991	192,946	—	—	8,128	—	234,917	—
마암면	124,883	55,528	—	—	—	—	69,355	—
동해면	524,789	192,319	—	—	—	—	332,470	—
거류면	351,809	276,472	—	—	5	—	75,332	—

자료 : 상하수도사업소

주 : 고성군 수도급수조례 제27조제1항에 따라, 업종은 가정용, 일반용, 욕탕용으로 구분(개정 2015.10.8.)

업무용, 영업용 등은 일반용에 포함됨

9. 급수 사용료 부과

Water Usage Charges

단위 : 천원

Unit : 1,000 won

연도별 및 읍면별	합계 Total	가정용 Residential	공공용 Public	영업용 Business	욕탕용 Bath-house		일반용 General	기타 Other
					1종 class I	2종 class II		
2017	4,718,555	1,827,549	—	—	60,701	—	2,712,602	117,703
2018	5,086,757	2,042,130	—	—	48,214	—	2,877,323	119,090
2019	5,752,920	2,226,380	—	—	54,970	—	3,393,637	77,933
2020	5,282,722	2,312,696	—	—	30,870	—	2,868,164	70,992
2021	5,539,905	2,171,874	—	—	33,020	—	3,249,199	85,811
2022	5,483,033	2,141,339	—	—	30,389	—	3,203,286	108,019
고성읍	2,480,916	1,100,172	—	—	18,487	—	1,362,257	—
삼산면	261,645	84,529	—	—	—	—	177,116	—
하일면	323,601	85,005	—	—	—	—	130,577	108,019
하이면	236,522	123,009	—	—	—	—	113,513	—
상리면	38,709	27,450	—	—	—	—	11,259	—
대가면	35,647	31,032	—	—	—	—	4,615	—
영현면	39,659	32,785	—	—	—	—	6,874	—
영오면	100,996	68,405	—	—	—	—	32,591	—
개천면	23,929	19,829	—	—	—	—	4,100	—
구만면	5,897	2,956	—	—	—	—	2,941	—
회화면	601,694	155,396	—	—	11,902	—	434,396	—
마암면	166,881	44,535	—	—	—	—	122,346	—
동해면	853,036	154,052	—	—	—	—	698,984	—
거류면	313,901	212,184	—	—	—	—	101,717	—

자료 : 상하수도사업소

주 : 고성군 수도급수조례 제27조제1항에 따라, 업종은 가정용, 일반용, 욕탕용으로 구분(개정 2015.10.8.)

업무용, 영업용 등은 일반용에 포함됨

10. 하수도 보급률 Sewerage system

단위 : 명, %

Unit : Person, %

연도별 및 읍면별	총인구(명) (A)	미처리인구 (B) Population without sewerage service	처리대상인구 (C=A-B) Population with sewerage service	공공하수처리시설 처리인구(명) Population connected to public sewerage facilities				하수도 보급률(%) Sewerage distribution rate
	Total Population				물리적(1차) Mechanical(d1)	생물학적(2차) Biological(d2)	고도(3차) Advanced(d3)	
2017	55,471	21,091	34,380	34,380	—	342	34,038	62
2018	54,494	19,484	35,010	35,010	—	361	34,649	64
2019	53,532	19,002	34,530	34,530	—	356	34,174	65
2020	52,498	17,509	34,989	34,989	—	356	34,633	67
2021	50,478	15,169	35,309	35,309	—	0	35,309	70
2022	51,642	13,285	38,357	38,357	—	—	37,701	74
고성읍	24,317	658	23,659	23,659	—	—	24,379	97
삼산면	1,922	815	1,107	1,107	—	—	901	58
하일면	1,888	263	1,625	1,625	—	—	1,446	86
하이면	2,650	276	2,374	2,374	—	—	2,216	90
상리면	1,625	1,084	541	541	—	—	517	33
대가면	1,672	1,308	364	364	—	—	311	22
영현면	871	708	163	163	—	—	147	19
영오면	1,444	299	1,145	1,145	—	—	1,031	79
개천면	1,137	936	201	201	—	—	170	18
구만면	1,049	601	448	448	—	—	399	43
회화면	3,606	1,110	2,496	2,496	—	—	2,415	69
마암면	1,754	1,609	145	145	—	—	120	8
동해면	3,283	1,974	1,309	1,309	—	—	1,048	40
거류면	4,424	1,644	2,780	2,780	—	—	2,601	63

자료 : 상하수도사업소

주 : 총인구는 외국인 포함

11. 하수도 사용료 부과 Sewerage Service Charges

단위 : 백만원

연도별 및 읍면별	업종별 하수도 사용료 Sewerage service charges by use							
		가정용	공공용(업무용)	일반용(영업용)	욕탕용 Bath house		산업용 및 공업용	기타
		Residential	Affair	Business	1종 class 1	2종 class 2		
2016	481	212	179	—	90	—	—	—
2017	663	251	300	—	112	—	—	—
2018	626	308	303	—	15	—	—	—
2019	1,071	399	486	—	186	—	—	—
2020	956	379	—	413	164	—	—	—
2021	1,013	380	—	436	197	—	—	—
2022	949	367	—	415	167	—	—	—

자료 : 상하수도사업소

Sewerage Service Charges

Unit : Million won

하수도 처리 비용분석 Cost of Sewage Disposal

연간조정량(천톤)(A) Total Volume Charged for the Usage of Sewage (1000 tons)	부과액(백만원)(B) Amount Charged for Usage (Million won)	평균단가(원/톤) $C=(B/A*1000)$ Average of Amounts (won/ton)	총괄원가(백만원)(D) Expense of Sewage Treatment(Million won)	총괄단위원가(원/톤) $E=(D/A*1000)$ Cost of Sewage Treatment(won/ton)	현실화율(%) $F=(C/E*100)$ Actual rate of benefit & cost
2,901	1,211	417	3,590	1,238	34
2,847	663	233	4,652	1,633	14
2,308	626	271	3,590	1,555	17
2,664	1,071	402	9,776	3,666	11
2,630	956	364	12,123	4,609	8
2,628	1,013	386	13,052	4,967	8
2,194	949	433	14,334	6,533	7

12. 하수관거

단위 : km², m, 개

연도별 및 읍면별	계획 연장 (m) Planned length	시설 연장 (m) Constructed length	보급률 (%) Distribution rate	합류식(m) Unclassified pipe							분류식(m) 분류식(m) 분류식(m)	
				계획면적 (km²) Planned area	계획연장 Planned length	시설연장 Constructed length	암거 Culvert		개거 Open ditch	측구 Gutter		계획 면적 (km²)
							사각형 quadrangle	원형 Circle				
2017	292,400	222,023	75.9	3	5,048	5,048	3,112	865	—	1,071	11	
2018	292,379	222,228	76.0	0	5,047	5,047	591	3,385	—	1,071	10	
2019	292,379	222,228	76.0	0.3	5,047	5,047	591	3,385	—	1,071	10.5	
2020	292,379	222,228	76.0	0.3	5,047	5,047	591	3,385	—	1,071	10.5	
2021	292,379	223,182	76.3	3.4	5,047	5,047	591	3,385	—	1,071	10.8	
2022	308,699	223,877	72.5	3.4	5,047	5,047	591	3,385	—	1,071	11	
고성읍	210,657	144,962	68.8	—	—	—	—	—	—	—	7.9	
회화면	45,818	37,257	81.3	—	—	—	—	—	—	—	1.3	
거류면	52,224	41,658	79.8	—	—	—	—	—	—	—	1.9	

자료 : 상하수도사업소

Sewage Pipe

Unit : km², m, number

분류식(m) Classified pipe										맨홀 (개소) Manhole (Numders)	우·오수 받이 (개소) Storm & House inlet (Numbers)	토실· 토구 (개소) Sewer outlet (Numbers)
오수관거 Sewage Pipe Line				우수관거 Rain Water Pipe Line								
계획연장 Planned length	시설연장 Constructed length	암거 Culvert		계획연장 Planned length	시설연장 Constructed length	암거 Culvert		개거 Open ditch	측구 Gutter			
		사각형 quadrangle	원형 Circle			사각형 quadrangle	원형 Circle					
190,965	120,745	—	120,745	96,387	96,231	9,008	65,194	—	141,852	5,046	4,261	—
190,965	120,951	—	120,951	96,387	96,230	9,007	65,194	—	22,029	4,381	4,339	—
190,965	120,951	—	120,951	96,387	96,230	9,007	65,194	—	22,029	4,381	4,339	—
190,945	120,951	—	120,951	96,387	96,330	9,007	65,194	—	22,029	4,381	4,339	—
195,992	126,852	591	125,985	96,387	96,330	9,007	65,194	—	22,305	4,381	4,339	—
208,616	126,576	591	125,985	100,081	97,301	9,007	65,194	—	23,100	4,381	4,339	—
145,946	80,251	591	79,660	64,711	64,711	5,858	44,745	—	14,108	2,788	2,920	—
24,930	19,150	—	19,150	20,887	18,107	2,244	11,931	—	3,932	777	484	—
37,740	27,175	—	27,175	14,483	14,483	905	8,518	—	5,060	816	935	—

IX

유통 · 금융 · 보험 및 기타서비스

1. 가계대출규모
Volume of Household Loans
2. 소비자물가지수
Consumer Price Indices
3. 수출입 통관실적
Exports and Imports Cleared
 - 3-1. 수출실적
Exports
 - 3-2. 수입실적
Imports

1. 가계대출규모

단위 : 억원

연도별	합계 Total	예금취급기관 Depository Corporations	
		예금은행 Commercial & specialized banks	
		소계 Sub Total	(주택대출) (Mortgage loans)
2017	843	843	391
2018	845	845	367
2019	766	766	325
2020	783	783	330
2021	781	781	320
2022	694	694	317

자료 : 한국은행 경남본부

Volume of Household Loans

단위 : 억원

Unit :100 million

예금취급기관 Depository Corporations

비은행예금취급기관

Non-bank depository corporations

소계 Sub Total	(주택대출) (Mortgage loans)	상호저축은행 Mutual saving bank	신용협동조합 Credit unions	상호금융 Mutual Credits	새마을금고 Community credit cooperatives	기타 others
...
...
...
...
...
...

2. 소비자 물가지수

2020=100

연도별 및 월별	총지수	식료품 · 비주류음료 Food & Non-alcoholic beverages			주류 · 담배 Alcoholic beverage & Tobacco			의류 · 신발 Clothing & footwear		
		계	식료품	비주류음료 Non- alcoholic beverage	계	주류 Alcoholic beverage	담배 tobacco	계	의류	신발
	All items	Total	Food	Non- alcoholic beverage	Total	Alcoholic beverage	tobacco	Total	Clothing	footwear
2022	107.98	111.08	111.25	108.52	102.50	107.04	100.00	103.71	103.64	104.09
1월	104.90	108.28	108.41	106.31	100.55	101.54	100.00	101.73	101.60	102.53
2월	105.49	108.40	108.46	107.53	101.07	103.03	100.00	101.94	101.68	103.46
3월	106.40	108.39	108.46	107.32	102.41	106.80	100.00	102.02	101.77	103.49
4월	107.24	109.26	109.32	108.40	102.92	108.24	100.00	101.99	101.84	102.86
5월	107.91	110.31	110.51	107.36	102.85	108.04	100.00	103.34	103.30	103.57
6월	108.67	110.28	110.39	108.59	102.79	107.87	100.00	103.46	103.43	103.60
7월	109.20	112.01	112.30	107.55	102.90	108.17	100.00	103.60	103.52	104.08
8월	108.87	113.47	113.86	107.66	103.03	108.55	100.00	103.69	103.63	104.08
9월	109.10	114.80	115.17	109.33	102.79	107.87	100.00	103.73	103.66	104.15
10월	109.37	113.62	113.86	110.08	102.88	108.11	100.00	103.93	103.96	103.73
11월	109.27	111.53	111.57	110.88	102.86	108.07	100.00	107.42	107.64	106.10
12월	109.38	112.57	112.66	111.18	102.89	108.15	100.00	107.62	107.66	107.38

자료 : 통계청, 소비자물가지조사[지출목적별 소비자물가지수(품목 포함, 2015=100)]

주 : 경상남도 전체 기준임.

Consumer Price Indices

통신				주택, 수도, 전기 및 연료				
Communication				Housing, water, electricity, gas & other fuels				
계	우편 서비스	전화 및 팩스 장비	전화 및 팩스 서비스	계	주택 임차료	주거시설 유지·보수	수도 및 주거 관련 서비스	전기, 가스 및 기타 연료
Total	Postal services	Telephone and telefax equipment	Telephone and telefax services	Total	Actual rentals for housing	& repair of the dwelling)	Water supply and miscellaneous	Electricity, gas & other fuels
99.79	109.99	95.56	101.31	108.27	101.96	110.57	105.42	119.68
99.39	109.99	94.85	101.02	103.95	101.46	108.10	104.06	105.69
99.40	109.99	94.85	101.03	104.89	101.58	108.19	107.43	106.58
99.23	109.99	94.24	101.03	105.13	101.65	108.73	104.84	109.11
99.52	109.99	94.56	101.31	106.47	101.65	110.00	103.86	114.54
99.53	109.99	94.56	101.32	107.51	101.75	110.41	104.67	117.66
99.55	109.99	94.56	101.35	108.21	101.81	111.28	105.31	119.36
99.58	109.99	94.56	101.38	108.09	102.01	111.43	105.03	118.68
99.59	109.99	94.56	101.40	108.12	102.13	111.43	105.68	118.11
100.02	109.99	96.04	101.44	110.10	102.25	111.68	105.90	125.51
100.54	109.99	97.97	101.46	112.36	102.37	111.84	106.48	133.82
100.54	109.99	97.97	101.46	112.15	102.44	111.89	105.16	133.84
100.55	109.99	97.97	101.47	112.30	102.46	111.89	106.66	133.24

2. 소비자 물가지수(계속)

2020=100

연도별 및 월별	교통 Transport				보건 Health				음식 및 숙박 Restaurants and hotels		
	계 Total	운송장비 Purchase of vehicles	개인운송 장비운영 Operation of personal transport equipment	운송 서비스 Transport services	계 Total	의료용품 및 장비 Medical products, appliances and equipment	외래환자 서비스 Outpatient services	병원 서비스 Hospital services	계 Total	음식 서비스 Catering services	숙박 서비스 Accommo- - dation services
2022	119.00	105.28	130.10	103.82	100.92	99.60	103.81	97.65	110.50	110.68	105.76
1월	110.21	103.96	115.50	102.24	100.81	98.98	103.39	99.22	106.71	106.88	102.27
2월	112.25	104.04	119.10	102.20	100.88	98.98	103.60	99.13	107.77	108.05	100.34
3월	119.44	104.12	131.81	102.61	100.48	98.88	103.60	97.29	108.43	108.82	98.11
4월	121.92	104.00	136.16	103.24	100.60	99.13	103.62	97.35	108.80	109.13	100.21
5월	122.77	104.67	137.19	103.77	100.58	98.94	103.75	97.35	109.71	109.97	102.68
6월	126.91	104.92	144.31	104.33	100.75	99.23	103.88	97.35	110.43	110.73	102.47
7월	127.10	105.46	144.17	105.11	100.81	99.30	103.97	97.35	111.40	111.31	113.85
8월	119.79	105.59	130.97	105.42	101.03	99.85	103.97	97.35	112.19	111.94	118.72
9월	117.83	105.82	127.59	104.32	100.87	99.46	103.97	97.35	112.03	112.23	106.60
10월	117.22	106.77	126.01	104.19	101.30	100.52	103.97	97.35	112.61	112.78	108.26
11월	117.62	107.09	126.57	104.06	101.48	100.92	104.01	97.35	112.73	112.97	106.35
12월	114.93	106.89	121.81	104.32	101.50	100.98	104.01	97.35	113.22	113.37	109.27

자료 : 통계청, 소비자물가조사[지출목적별 소비자물가지수(품목 포함, 2015=100)]

주 : 경상남도 전체 기준임

Consumer Price Indices(Con't)

가정용품 및 가사서비스 Furnishings, household equipment and routine household maintenance				가정용품 및 가사서비스 Furnishings, household equipment and routine household maintenance		
계	가구, 가사비품 및 카펫 Furniture and furnishings, carpets and other floor coverings	가정용 섬유제품 Household textile	가정용 기기 Household appliances	주방용품 및 가정용품 Glassware, tableware and household utensils	가정 · 정원용 공구 및 장비 Tools and equipment for house and garden	일상 생활용품 및 가사 서비스 Goods and services for routine household maintenance
Total						
107.42	112.58	105.82	100.23	109.56	110.47	113.26
105.67	113.89	101.54	99.89	104.04	108.27	107.39
105.52	112.08	101.58	99.59	105.43	110.01	108.09
105.11	112.38	95.66	99.28	105.12	110.46	107.84
107.36	114.79	101.58	100.15	109.45	110.62	111.46
107.10	110.98	101.55	100.29	112.53	110.77	113.28
107.05	110.63	107.79	99.93	110.74	109.52	113.57
107.84	111.00	107.79	100.53	112.30	109.34	115.72
108.58	111.84	110.37	100.37	113.27	111.95	116.55
108.08	114.15	110.50	100.22	107.59	111.24	113.97
108.41	111.06	110.50	101.01	112.09	110.62	116.49
108.88	114.00	110.50	100.99	108.78	111.13	116.64
109.45	114.14	110.50	100.46	113.40	111.75	118.16

2. 소비자물가지수(계속)

2020=100

오락 및 문화 Recreation and culture

계	음향, 영상, 사진 및 정보처리 장비 Audio-visual, photographic and information processing equipment	기타 오락 및 문화용 주요 내구재 Other major durables for recreation and culture	기타 오락용품, 조경용품 및 애완동물 Other recreational items and equipment, gardens and pets
Total			
103.12	96.73	101.27	104.63
102.13	97.61	101.69	104.39
101.88	97.62	99.16	103.43
102.56	97.79	99.81	106.06
102.57	97.02	100.16	104.51
102.28	96.91	100.26	102.79
102.88	96.93	101.53	104.36
103.33	96.88	101.25	103.77
104.06	96.28	102.27	103.87
103.83	95.00	102.31	105.38
103.72	95.25	102.34	104.72
103.70	95.46	102.40	105.36
104.52	98.00	102.08	106.94

자료 : 통계청, 소비자물가조사[지출목적별 소비자물가지수(품목 포함, 2015=100)]

주 : 경상남도 전체 기준임

Consumer Price Indices(Con't)

오락 및 문화 Recreation and culture

오락 및 문화 서비스 Recreational and cultural services	신문, 서적 및 문방구 Books, newspapers & stationery	단체여행 Package holidays
103.56	103.18	111.59
102.21	102.16	104.13
102.25	102.32	102.85
102.49	102.30	101.84
102.71	102.45	110.26
102.81	102.47	111.14
103.02	103.52	112.52
103.67	103.42	119.71
104.82	103.51	124.20
104.68	103.62	115.44
104.72	103.74	114.62
104.58	104.15	110.55
104.73	104.53	111.78

2. 소비자물가지수(계속)

2020=100

교육 Education

계	유치원 및 초등교육	중등교육	고등교육	기타교육
Total	Pre-primary and primary education	Secondary education	Tertiary education	Education not definable by level
101.35	73.18	• • •	100.29	102.77
100.99	86.55	• • •	100.56	101.66
101.02	86.55	• • •	100.56	101.71
100.93	70.50	• • •	100.24	102.26
101.17	70.50	• • •	100.24	102.61
101.18	70.50	• • •	100.24	102.62
101.47	70.50	• • •	100.24	103.05
101.50	70.50	• • •	100.24	103.10
101.50	70.50	• • •	100.24	103.10
101.50	70.50	• • •	100.23	103.10
101.58	70.50	• • •	100.23	103.22
101.50	70.50	• • •	100.23	103.10
101.89	70.50	• • •	100.23	103.68

자료 : 통계청, 소비자물가지조사[지출목적별 소비자물가지수(품목 포함, 2015=100)]

Consumer Price Indices(Con't)

기타 상품 및 서비스 Miscellaneous goods and services			
계 Total	미용용품 및 미용서비스 Personal care	기타 개인용품 Personal effects n.e.c.	기타 서비스 Other services
108.17	108.08	102.06	109.92
104.73	103.11	98.78	108.33
105.82	105.09	99.56	108.40
105.84	104.60	100.54	108.78
106.16	105.30	101.17	108.55
107.94	107.18	101.84	110.51
108.58	108.35	102.25	110.57
108.90	108.98	102.36	110.56
108.94	108.94	102.62	110.64
109.29	109.51	103.14	110.67
110.12	111.14	103.42	110.67
110.58	111.99	103.85	110.67
111.16	112.81	105.22	110.72

3. 수출입 통관실적

Exports and Imports Cleared

단위 : 천불

Unit : USD 1,000

연도별	총액 Total amount	수출(a) Expor	수입(b) Import	수출입초과(a-b) Excess of export and import
2017	1,084,712	308,357	776,355	-467,998
2018	906,301	58,434	847,867	-789,433
2019	745,238	87,553	657,685	-570,132
2020	553,542	164,757	388,785	-224,028
2021	735,631	295,897	439,734	-143,837
2022	1,553,160	400,505	1,152,655	-752,150

자료 : 한국무역협회 경남지부

주 : 1) 통관기준, 사업체소재지 기준

2) 2018년 신규 추가 통계표

3-1. 수출실적

Exports

단위 : 천불

Unit : USD 1,000

연도별	합계	식품 및 산동물 Foods and live animals	음료 및 담배 Beverage and tabacc	비식용 원재료 (연료제외) Crude materials inedible except fuel	광물성 연료, 윤활유 및 관련물질 Mineral fuels, lubricant & related materials	동식물성 유지 및 왁스 Animal and vegetable oils & fats and waxes	화학물 및 관련제품 Chemicals and related products	재료별 제조제품 Manufactured goods classified chiefly by material	기계 및 운수장비 Machinery and transport equipment	기 타 제조제품 Miscellaneous manufactured articles	달리 분류되지 않은 상품 및 취급물 Commodities & transactions n.e.c
2020	164,760	21,949	—	93	—	—	52	110,191	29,180	3,293	2
2021	295,899	18,990	—	126	—	—	82	271,887	2,005	2,808	1
2022	400,505	17,815	—	38	—	—	181	377,175	3,716	1,580	—
1월	56,687	1,647	—	—	—	—	40	54,530	178	292	—
2월	7,067	1,541	—	3	—	—	33	4,951	525	14	—
3월	55,744	3,099	—	16	—	—	3	52,253	219	154	—
4월	38,575	2,363	—	9	—	—	42	36,058	98	5	—
5월	34,081	3,627	—	—	—	—	16	30,215	136	87	—
6월	59,786	1,963	—	—	—	—	10	57,514	115	184	—
7월	43,395	523	—	—	—	—	11	42,758	103	—	—
8월	30,912	380	—	—	—	—	10	30,380	122	20	—
9월	1,350	504	—	—	—	—	6	700	46	94	—
10월	7,110	414	—	—	—	—	2	4,943	1,505	246	—
11월	18,997	780	—	—	—	—	5	17,192	557	463	—
12월	46,801	974	—	10	—	—	3	45,681	112	21	—

자료 : 한국무역협회 경남지부
주 : 2018년 신규 추가 통계표

3-2. 수입실적 Imports

단위 : 천불

Unit : USD 1,000

연도별	합계	식품 및 산동물 Foods and live animals	음료 및 담배 Beverage and tabacc	비식용 원재료 (연료제외) Crude materials inedible except fuel	광물성 연료, 윤활유 및 관련물질 Mineral fuels, lubricant & related materials	동식물성 유지 및 왁스 Animal and vegetable oils & fats and waxes	화학물 및 관련제품 Chemicals and related products	재료별 제조제품 Manufactured goods classified chiefly by material	기계 및 운수장비 Machinery and transport equipment	기타 제조제품 Miscellaneous manufactured articles	달리분류 되지않은 상품 및 취급물 Commodities & transactions n.e.c
2020	388,781	6,256	25	974	297,264	57	7,784	36,866	36,725	2,830	—
2021	439,733	18,018	41	1,661	326,434	53	7,168	72,936	9,917	3,505	—
2022	1,152,655	35,974	50	1,991	963,537	53	9,187	72,975	61,047	7,841	—
1월	82,484	2,582	—	49	74,439	—	1,484	2,340	1,224	366	—
2월	72,614	1,759	—	114	64,917	—	660	3,745	1,132	287	—
3월	91,254	2,749	1	203	69,696	35	510	17,174	592	294	—
4월	89,053	1,457	39	305	79,847	—	304	5,903	849	349	—
5월	100,280	3,742	1	106	77,070	—	348	15,135	3,341	537	—
6월	75,111	2,046	1	100	60,688	—	1,508	2,932	7,236	600	—
7월	124,856	4,396	1	367	103,977	—	486	2,018	12,748	863	—
8월	118,543	4,453	1	197	95,543	—	335	13,232	3,189	1,593	—
9월	107,885	4,716	3	82	85,830	—	1,523	2,847	12,016	868	—
10월	107,856	2,150	1	162	100,439	—	1,084	2,703	700	617	—
11월	96,702	2,569	1	179	85,748	—	686	3,017	4,010	492	—
12월	86,017	3,355	1	127	65,343	18	259	1,929	14,010	975	—

자료 : 한국무역협회 경남지부

주 : 2018년 신규 추가 통계표

X

주택 · 건설

1. 주택현황 및 보급률
Housing Type and Housing supply ratio
2. 주택소유현황
Housing ownership status
3. 건축연도별 주택
Housing Units By Year of Construction
4. 연면적별주택
Housing Units By Floor Space
5. 건축허가
Building Construction Permits
6. 읍 · 면별 건축허가
Building Construction Permits by Eup-Myeon
7. 토지거래 허가
Permits for Land Transaction
8. 지가변동률
Fluctuation Rate of Land Price
9. 토지거래 현황
Land Transactions
10. 용도지역
Land by Use Zone
11. 용도지구
Land by Use District
12. 공원
Parks
13. 도로
Roads
14. 교량
Bridges
15. 건설장비
Construction Machinery and Equipments

1. 주택현황 및 보급률

Housing Type and Housing supply ratio

단위 : 가구, 호

Unit : household, dwelling

연도별 및 읍면별	일반 가구수 ¹⁾ (A) No. of general households	합계 Total (B)	주택수 Number of houses by Type of housing unit						주택보급률(%) (B)/(A)*100 Housing supply rate
			단독 주택 Detached dwelling	다가구 주택 Multi household house	아파트 Apartment	연립 주택 Town house	다세대 주택 Multi-unit housing	비거주용 건물내 주택 Housing in non- residential building	
2017	25,827	28,604	21,251	332	4,891	515	1,187	428	110.8
2018	25,842	29,016	21,529	338	4,960	537	1,212	440	112.3
2019	25,882	29,279	21,773	344	4,960	537	1,212	453	113.1
2020	26,222	29,597	21,971	344	5,060	537	1,228	457	112.9
2021	26,318	30,024	22,156	362	5,260	553	1,222	471	114.1
2022	26,564	30,217	22,335	368	5,260	553	1,222	479	113.8
고성읍	11,324	11,975	6,260	145	4,466	314	617	173	105.7
삼산면	1,048	1,295	1,263	9	—	—	—	23	123.6
하일면	1,028	1,227	1,209	8	—	—	—	10	119.4
하이면	1,388	1,570	1,295	12	168	38	37	20	113.1
상리면	928	1,074	1,007	2	40	—	—	25	115.7
대가면	996	1,348	1,335	2	—	—	—	11	135.3
영현면	545	790	785	1	—	—	—	4	145.0
영오면	805	898	869	7	—	—	—	22	111.6
개천면	666	823	806	6	—	—	—	11	123.6
구만면	620	767	756	2	—	—	—	9	123.7
회화면	1,972	1,943	1,539	30	99	133	89	53	98.5
마암면	974	1,057	1,043	1	—	—	—	13	108.5
동해면	1,826	2,413	2,009	81	—	—	266	57	132.1
거류면	2,444	3,037	2,159	62	487	68	213	48	124.3

자료 : 건축개발과

주 : 1) 일반가구를 대상으로 집계(비혈연가구, 1인가구 포함)

단, 집단가구(6인 이상 비혈연가구, 기숙사, 사회시설 등) 및 외국인 가구는 제외

2. 주택소유현황

Housing ownership status

단위: 호, %

Unit : dwelling, %

연도별	총 주택수1)	개인소유 주택수2)	동일시군구 거주자 소유주택	동일시도내 타시군구 거주자 소유주택	타시도 거주자 소유주택	총가구 (일반가구)3) (A)	주택소유 가구 (B)	가구주택 소유율(%)4) (B/A)
2017	23,678	21,637	16,810	2,565	2,262	22,176	14,741	66.5
2018	23,918	21,910	16,914	2,682	2,314	22,148	14,918	67.4
2019	23,925	21,949	16,829	2,774	2,346	21,824	14,761	67.6
2020	24,522	21,992	17,189	2,888	2,468	22,390	15,183	67.8
2021	24,963	22,823	17,279	3,029	2,515	26,318	15,944	60.6
2022	25,156	23,076	17,353	3,167	2,556	26,564	16,162	60.9

자료 : 통계청, 「주택소유통계」, 건축개발과

주 : 1) 총주택: 단독주택, 아파트, 연립주택, 다세대주택, 비거주용건물내 주택

2) 개인소유 주택수는 주택 소유자가 전국에 소유하고 있는 모든 주택에 대한 지분을 합산하여 산출한 가상의 주택 수로 주택 소재지 기준 주택수와 다름

3) 일반가구 : 가족으로 구성된 가구, 1인가구, 가족과 5인 이하의 남남으로 구성된 가구, 남남으로만 구성된 5인 이하 가구

※ 한국인과 외국인이 함께 사는 5인 이하 가구는 일반가구에 포함

4) 가구 주택소유율 : 전체 일반가구 중 주택을 소유한 가구의 비율(B/A)

- 2인 이상이 공동으로 소유한 주택의 경우 거주 지역별로 소유자의 지분을 합산하여 지분이 가장 높은 지역을 소유 지역으로 할당

3. 건축 연도별 주택

Housing Units by Year of Construction

단위 : 호수

Unit : dwelling

주택 유형별	합계 Total	단독주택 Detached dwelling	아파트 Apartment	연립주택 Rowhouse	다세대주택 Apartment units in a private house	비거주용 건물내 Non-housing units
2017	455	373	29	—	30	23
2018	402	300	45	22	12	23
2019	259	246	—	—	—	13
2020	360	246	100	—	8	6
2021	421	185	200	16	6	14
2022	193	185	—	—	—	8

자료 : 건축개발과

* 2015년부터 등록센서스 방식 적용

4. 연면적별 주택

Housing Units By Floor Space

단위 : 호수

Unit : dwelling

연도별 및 연면적별	합계 Total	단독주택 Detached dwelling	아파트 Apartment	연립주택 Town housing	다세대주택 Multi-unit housing	비거주용 건물내 Non-housing units
2000	18,799	15,556	2,111	274	253	807
2005	18,618	15,321	2,482	326	416	343
2010	25,128	20,176	3,937	384	933	—
2015	26,384	20,157	4,369	515	1,117	226
2020	29,063	21,665	5,060	553	1,222	563
20㎡ 이하	1,298	1,267	—	—	—	31
20㎡ ~ 40㎡	4,724	4,228	60	2	359	75
40㎡ ~ 60㎡	4,451	3,934	318	89	42	68
60㎡ ~ 85㎡	7,577	4,814	1,867	156	594	146
85㎡ ~ 100㎡	3,899	2,880	677	104	159	79
100㎡ ~ 130㎡	4,409	2,019	2,063	172	64	91
130㎡ ~ 165㎡	1,296	1,195	45	14	4	38
165㎡ ~ 230㎡	883	809	30	16	—	28
230㎡ 초과	526	519	—	—	—	7

자료 : 건축개발과

* 2015년 자료는 통계청의 2015 인구주택총조사 보고서에 따름

5. 건축허가

단위 : 동, m²

연도별 및 용도별	합계 Total						
	계 Total	콘크리트 concrete	철골 steelframe	조적 masonry	철골철근 Combination structure	목조 Wooden	기타 Others
2017 동 수	876	272	456	39	—	101	8
연면적	350,549	69,016	263,913	3,291	—	14,081	248
2018 동 수	1,029	140	752	23	0	62	52
연면적	260,629	43,409	203,099	3,008	0	7,011	4,102
2019 동 수	1,862	278	1,211	65	0	87	221
연면적	1,919,604	93,732	937,907	16,517	0	6,476	864,972
2020 동수	669	177	423	11	0	46	12
연면적	153,495	41,668	103,970	2,142	0	4,914	801
2021 동 수	980	341	472	33	9	59	66
연면적	309,969	118,484	154,393	3,027	741	5,728	27,595
2022 동 수	637	144	383	12	—	60	38
연면적	189,773	46,570	128,262	1,690	—	5,224	8,027
주거용 동 수	291	74	146	11	—	51	9
연면적	30,798	11,277	12,965	1,512	—	4,326	718
상업용 동 수	136	44	78	1	—	7	6
연면적	27,527	13,713	12,890	178	—	669	77
농수산용 동 수	102	7	80	—	—	1	14
연면적	49,703	1,477	43,859	—	—	166	4,201
공업용 동 수	73	—	64	—	—	1	8
연면적	56,623	—	53,556	—	—	63	3,004
공공용 동 수	—	—	—	—	—	—	—
연면적	—	—	—	—	—	—	—
문교/ 동 수	34	18	15	—	—	—	1
사회용 연면적	24,350	19,331	4,992	—	—	—	27
기타 동 수	1	1	—	—	—	—	—
연면적	772	772	—	—	—	—	—

자료 : 건축개발과

주 : 건설교통부 사업승인분 포함

Building Construction Permits

Unit : building, m²

신축 New building						
계 Total	콘크리트 concrete	철골 steelframe	조적 masonry	철골철근 Combination structure	목조 Wooden	기타 Others
709	242	343	28	—	94	2
295,954	60,478	219,399	2,309	—	13,632	135
829	108	617	4	—	53	47
200,795	31,260	159,988	490	—	6,200	2,857
675	194	369	9	—	66	37
155,187	36,810	102,640	1,445	—	4,897	9,394
428	138	243	2	—	38	7
82,724	31,633	45,452	437	—	4,533	669
555	275	212	9	—	36	22
110,914	72,300	30,416	557	115	3,558	3,967
363	87	202	4	—	49	21
70,408	22,826	40,758	339	—	4,302	2,183
215	55	108	4	—	45	3
20,703	7,598	8,631	339	—	3,975	160
90	29	52	—	—	3	6
17,607	9,399	7,970	—	—	161	77
24	—	15	—	—	1	8
13,984	—	12,015	—	—	166	1,803
26	—	23	—	—	—	3
12,065	—	11,949	—	—	—	116
—	—	—	—	—	—	—
—	—	—	—	—	—	—
7	2	4	—	—	—	1
5,277	5,057	193	—	—	—	27
1	1	—	—	—	—	—
772	772	—	—	—	—	—

5. 건축허가(계속)

단위 : 동, m²

증축 · 개축 · 이전 · 대수선 Extension, reconstruction						
계 Total	콘크리트 concrete	철골 steel-frame	조적 masonry	철골철근 Combination structure	목조 Wooden	기타 Others
146	22	101	10	—	7	6
39,580	4,271	33,887	860	—	449	113
175	23	123	16	0	8	5
44,310	6,412	34,335	1,661	0	656	1,245
1,146	71	820	50	0	21	184
1,729,707	27,717	830,337	14,498	0	1,578	855,578
224	35	172	4	0	8	5
58,696	5,412	51,970	801	0	381	133
390	57	249	10	8	22	44
191,541	43,129	121,163	963	626	2,032	23,628
264	47	181	8	—	11	17
114,438	18,817	87,504	1,351	—	922	5,844
75	18	38	7	—	6	6
8,418	2,002	4,334	1,173	—	351	558
44	13	26	1	—	4	—
8,089	2,483	4,920	178	—	508	—
78	7	65	—	—	—	6
35,719	1,477	31,844	—	—	—	2,398
47	—	41	—	—	1	5
44,558	—	41,607	—	—	63	2,888
—	—	—	—	—	—	—
—	—	—	—	—	—	—
20	9	11	—	—	—	—
17,654	12,855	4,799	—	—	—	—
—	—	—	—	—	—	—
—	—	—	—	—	—	—

자료 : 건축개발과

주 : 건설교통부 사업승인분 포함

Building Construction Permits(Cont'd)

Unit : building, m²

용도변경 Change of use						
계 Total	콘크리트 concrete	철골 steelframe	조적 masonry	철골철근 Combination structure	목조 Wooden	기타 Others
21	8	12	1	—	—	—
15,015	4,267	10,627	122	—	—	—
25	9	12	3	—	1	—
15,524	5,737	8,776	857	—	155	—
41	13	22	6	—	—	—
34,709	29,206	4,930	574	—	—	—
17	4	8	5	—	—	—
12,074	4,624	6,547	903	—	—	—
35	9	11	14	—	1	—
7,515	3,055	2,815	1,507	—	138	—
10	10	—	—	—	—	—
4,927	4,927	—	—	—	—	—
1	1	—	—	—	—	—
1,677	1,677	—	—	—	—	—
2	2	—	—	—	—	—
1,831	1,831	—	—	—	—	—
—	—	—	—	—	—	—
—	—	—	—	—	—	—
—	—	—	—	—	—	—
—	—	—	—	—	—	—
—	—	—	—	—	—	—
—	—	—	—	—	—	—
7	7	—	—	—	—	—
1,419	1,419	—	—	—	—	—
—	—	—	—	—	—	—
—	—	—	—	—	—	—

6. 읍·면별 건축허가

단위 : 동, m²

연도별 및 읍면별	합계 Total		주거용 Dwelling		상업용 Commercial		농수산업 Farming and Fishery	
	동수 Number of building	연면적 Gross coverage	동수 Number of building	연면적 Gross coverage	동수 Number of building	연면적 Gross coverage	동수 Number of building	연면적 Gross coverage
2017	876	1,624,962.8	582	86,140.2	124	50,482.4	100	72,009.8
2018	1,029	260,628.7	352	45,211.1	103	29,553.9	172	123,564.7
2019	1,862	1,919,603.8	476	42,577.2	135	33,365.1	521	980,213.5
2020	669	153,493.3	334	38,803.5	111	23,759.1	140	58,173.9
2021	980	309,968.7	346	32,291.4	245	56,306.4	203	73,295.7
2022	637	189,773.0	291	30,798.0	136	27,527.0	102	49,703.0
고성읍	140	32,857.0	51	8,350.0	50	11,990.0	22	5,540.0
삼산면	57	23,324.0	16	1,826.0	13	892.0	13	10,154.0
하일면	54	9,854.0	33	2,568.0	0	0.0	18	5,062.0
하이면	51	32,258.0	14	1,503.0	8	5,131.0	0	0
상리면	30	2,746.0	18	1,441.0	12	1,305.0	0	0
대가면	42	12,416.0	23	1,858.0	2	186.0	15	8,284.0
영현면	13	1,083.0	10	757.0	1	36.0	1	189.0
영오면	10	5,077.0	6	462.0	0	0	0	0
개천면	18	8,546.0	10	701.0	2	92.0	4	2,276.0
구만면	23	3,474.0	15	1,293.0	0	0.0	5	1,214.0
회화면	52	26,653.0	20	2,520.0	21	5,288.0	5	15,507.0
마암면	28	8,697.0	16	1,638.0	2	247.0	0	0.0
동해면	72	7,229.0	40	4,270.0	12	1,412.0	19	1,477.0
거류면	47	15,559.0	19	1,611.0	13	948.0	0	0.0

자료 : 건축개발과

주 : 건설교통부 사업승인분 포함

Building Construction Permits by Eup · Myeon

Unit : building, m²

공업용 Factory		공공용 Public		교육/사회용 Educational and Social		기타 Others	
동수 Number of building	연면적 Gross coverage	동수 Number of building	연면적 Gross coverage	동수 Number of building	연면적 Gross coverage	동수 Number of building	연면적 Gross coverage
29	1,355,015.1	19	46,199.5	16	14,401.2	6	714.5
28	16,339.1	11	6,242.9	15	16,293.8	348	23,423.2
627	777,708.4	48	50,042.7	54	35,672.4	1	24.5
22	14,471.9	28	7,589.2	29	10,319.9	5	375.8
46	16,605.1	49	23,837.3	90	105,185.5	1	2,447.4
73	56,623.0	0	0.0	34	24,350.0	1	772.0
17	6,977.0	0	0	0	0.0	0	0
2	2,812.0	0	0	13	7,640.0	0	0
3	2,224.0	0	0	0	0.0	0	0
10	10,274.0	0	0	19	15,350.0	0	0
0	0	0	0	0	0	0	0
2	2,088.0	0	0	0	0	0	0
1	101.0	0	0	0	0	0	0
4	4,615.0	0	0	0	0	0	0
2	5,477.0	0	0	0	0	0	0
3	967.0	0	0	0	0	0	0
3	1,206.0	0	0	2	1,360.0	1	772.0
10	6,812.0	0	0	0	0	0	0
1	70.0	0	0	0	0	0	0
15	13,000.0	0	0	0	0	0	0

7. 토지거래 허가

단위 : 필지, 천㎡

연도별 및 읍면별	합계 Total		허가 Permit	
	필지 Lot	면적 Area	필지 Lot	면적 Area
2017	—	—	—	—
2018	3	4	3	4
2019	5	16	5	16
2020	7	12	7	12
2021	2	5	2	5
2022	—	—	—	—
고성읍	—	—	—	—
삼산면	—	—	—	—
하일면	—	—	—	—
하이면	—	—	—	—
상리면	—	—	—	—
대가면	—	—	—	—
영현면	—	—	—	—
영오면	—	—	—	—
개천면	—	—	—	—
구만면	—	—	—	—
회화면	—	—	—	—
마암면	—	—	—	—
동해면	—	—	—	—
거류면	—	—	—	—

자료 : 열린민원과

Permits for Land Transaction

Unit : case, 1,000m²[illegible]

8. 지가변동률

단위 : 동, m²

연도별	평균	용도지역별 By use zone								
		주거 Residential zone	상업 Commercial zone	공업 Industrial zone	녹지 Green zone	농림 Agriculture zone	자연환경보전 Nature Preservation zone	보전관리 Preservation quasi urban zone	생산관리 Production quasi urban zone	계획관리 Planning quasi urban zone
2017	0.298	0.566	0.000	0.000	0.228	0.328	0.169	0.251	0.188	0.268
2018	0.129	0.285	0.000	0.000	0.219	0.091	0.190	0.070	0.121	0.126
2019	0.053	0.144	-0.028	-0.059	0.060	0.008	0.033	0.061	0.059	0.074
2020	0.180	0.124	0.000	0.019	0.107	0.166	0.065	0.115	0.154	0.279
2021	0.180	0.124	0.000	0.019	0.107	0.166	0.065	0.115	0.154	0.279
2022	0.065	-0.073	-0.078	0.073	0.202	0.094	0.066	0.035	0.027	0.084

자료 : 열린민원과, 「전국지가변동률조사」 한국부동산원 토지통계부

주 1) 지가변동률은 기준시점 가격수준을 100으로 보았을 때 해당시점 가격수준의 변동률을 의미함

2) 2018년 신규 추가 통계표

Fluctuation Rate of Land Price

Unit : %

이용상황별 By use						
전 Dry paddy field	답 Rice paddy field	대지		임야 Forest field	공장 Factory site	기타 Other use
		주거용 Residential site	상업용 Commercial site			
0.284	0.270	0.332	0.028	0.268	0.000	—
0.101	0.158	0.219	0.399	0.088	-0.073	—
0.040	0.056	0.061	0.061	0.018	0.000	—
0.204	0.183	0.239	0.085	0.119	-0.013	—
0.204	0.183	0.239	0.085	0.119	-0.013	—
0.107	0.102	-0.055	-0.043	0.059	0.143	—

9. 토지거래 현황

단위 : 필지수, 천㎡

연도별 및 읍면별	용도지역별 By use zone									
	합계 Total		도시지역내 Within urban areas							
			주거지역 Residential zone		상업지역 Commercial zone		공업지역 Industrial zone		녹지지역 Green belt	
	필지수 Parcel	면적 Area	필지수 Parcel	면적 Area	필지수 Parcel	면적 Area	필지수 Parcel	면적 Area	필지수 Parcel	면적 Area
2017	9,035	12,369	947	196	95	8	746	952	565	505
2018	6,968	10,982	630	116	55	3	14	15	423	311
2019	5,802	10,695	502	78	44	3	1	—	442	460
2020	7,295	35,540	700	105	44	2	57	66	362	274
2021	7,816	9,319	924	172	46	5	18	83	489	334
2022	6,473	9,923	804	177	35	3	40	48	384	261
고성읍	1,526	945	759	145	35	3	3	19	353	215
삼산면	364	864	1	—	—	—	—	—	—	—
하일면	263	524	3	17	—	—	—	—	—	—
하이면	249	239	—	—	—	—	30	23	—	—
상리면	358	1,084	—	—	—	—	—	—	—	—
대가면	472	784	—	—	—	—	—	—	—	—
영현면	194	389	—	—	—	—	—	—	—	—
영오면	237	483	1	1	—	—	—	—	—	—
개천면	238	570	—	—	—	—	—	—	—	—
구만면	223	348	—	—	—	—	—	—	—	—
회화면	445	1,436	38	11	—	—	—	—	2	1
마암면	450	691	2	3	—	—	—	—	—	—
동해면	720	799	—	—	—	—	7	6	—	—
거류면	734	767	—	0	—	—	—	—	29	45

자료 : 열린민원과

Land Transactions

Unit : lot, 1,000m²

용도지역별 By use zone

				도시지역 외 Outside urban areas					
개발제한구역 Areas of restricted development		용도미지정 Non-designated zone		관리지역 Management Area		농림지역 Agricultural Forest Area		자연환경보전지역 Natural Environment Preservation Area	
필지수 Parcel	면적 Area	필지수 Parcel	면적 Area	필지수 Parcel	면적 Area	필지수 Parcel	면적 Area	필지수 Parcel	면적 Area
—	—	—	—	4,460	3,693	1,736	6,249	486	767
—	—	—	—	3,673	3,142	1,737	6,414	436	981
—	—	3	—	2,831	2,413	1,641	6,809	338	932
—	—	—	—	3,603	2,568	2,151	5,975	378	26,550
—	—	—	—	4,121	3,322	1,753	4,465	465	938
—	—	—	—	3,309	2,346	1,538	6,299	363	789
—	—	—	—	183	99	193	464	—	—
—	—	—	—	129	84	74	604	160	176
—	—	—	—	99	51	25	140	136	316
—	—	—	—	145	87	52	111	22	18
—	—	—	—	257	262	101	822	—	—
—	—	—	—	362	223	108	544	2	17
—	—	—	—	131	65	54	190	9	134
—	—	—	—	118	101	113	379	5	2
—	—	—	—	123	113	88	331	27	126
—	—	—	—	136	127	87	221	—	—
—	—	—	—	283	337	122	1,087	—	—
—	—	—	—	246	147	200	541	2	—
—	—	—	—	582	360	131	433	—	—
—	—	—	—	515	290	190	432	—	—

9. 토지거래 현황(계속)

단위 : 필지수, 천㎡

지목별 By purpose						
연도별 및 읍면별	전 Dry paddy		답 Rice paddy		대지 Building land	
	필지수 Parcel	면적 Area	필지수 Parcel	면적 Area	필지수 Parcel	면적 Area
2017	1,693	1,082	3,153	2,987	2,078	555
2018	1,188	747	2,685	2,611	1,466	350
2019	1,030	661	2,218	2,244	1,150	323
2020	1,223	26,015	2,729	2,592	1,669	402
2021	1,410	835	2,846	2,572	1,836	464
2022	1,093	663	2,233	2,127	1,662	383
고성읍	215	108	333	317	703	106
삼산면	47	32	135	161	62	21
하일면	53	35	101	100	45	16
하이면	68	44	56	70	51	14
상리면	52	31	113	118	83	20
대가면	65	34	166	130	115	35
영현면	47	21	67	67	46	13
영오면	25	17	129	149	54	17
개천면	25	14	102	106	34	10
구만면	18	8	115	149	52	16
회화면	80	67	163	129	74	23
마암면	111	80	188	194	64	20
동해면	126	75	244	159	134	40
거류면	161	97	321	278	145	32

자료 : 열린민원과

Land Transactions(Con't)

Unit : parcel, 1,000m²

지목별 By purpose					
임야 Forest field		공장용지 Factory site		기타 Others	
필지수 Parcel	면적 Area	필지수 Parcel	면적 Area	필지수 Parcel	면적 Area
1,246	7,053	44	184	821	508
865	6,229	95	489	669	555
882	7,080	20	71	499	316
1,066	5,903	20	99	588	529
945	4,845	27	179	752	424
833	6,184	24	186	628	380
93	341	6	37	176	36
71	618	1	—	48	32
37	362	1	3	26	8
47	95	3	3	24	13
64	771	—	—	46	144
55	507	3	65	68	13
24	280	—	—	10	8
18	276	—	—	11	24
53	427	—	—	24	13
21	170	—	—	17	5
88	1,171	6	12	34	34
67	391	—	—	20	6
145	499	—	—	71	26
50	276	4	66	53	18

10. 용도지역

단위 : 명, %, 천㎡

연도별	인구 Population			용도 지역 총합계	도시지역									
	합계	도시 지역 인구 ¹⁾	비도시 지역 인구 ²⁾		합계	주거지역 Residential zone								
						전용주거지역 Residential only				일반주거지역 General residential				
						제1종전용 1st Exclu sive	제2종전용 2nd Exclu sive	제1종 일반 1st General			제2종 일반 2nd General	제3종 일반 3rd General		
Total	Urban	Non- urban	Grand total	Total										
2017	54,060	27,935	26,125	667.24	22.25	2.78	0.00	0.00	0.00	2.63	1.76	0.87	0.00	
2018	53,243	27,510	25,733	667.23	22.24	2.78	—	—	—	2.63	1.76	0.87	0.00	
2019	53,198	25,294	27,904	667.24	22.39	2.79	0.00	0.00	0.00	2.64	1.76	0.88	0.00	
2020	51,361	24,484	26,877	667.25	22.39	2.79	0.00	—	—	2.64	1.76	0.88	—	
2021	50,478	24,063	26,415	667.25	22.39	2.79	0.00	—	—	2.64	1.76	0.88	—	
2022	50,448	23,919	26,529	667.10	22.24	2.64	0.00	0.00	0.00	2.64	1.76	0.88	0.00	

자료 : 도시교통과

주 : 1) 도시지역 인구는 읍 인구이며, 비도시지역 인구는 면 인구임

2) 자연환경보전지역은 해면부(145.76㎢) 포함임

Land by Use Zone

Unit : person, %, 1,000 m²

도시지역 Urban Area													
준주거 지역	상업지역 Commercial zone					공업지역 Industrial zone				녹지지역 Green zone			
	중심	일반	근린	유통		전용	일반	준공업		보전	생산	자연	
Semi residential	Central	General	Neighbor hood	Distribu tional		Exclusive	General	Mixed		Preserved	Agricultural	Natural	
0.15	0.18	0.00	0.18	0.00	0.00	6.16	0.00	6.13	0.03	13.13	0.46	4.62	8.05
0.15	0.18	0.00	0.18	0.00	0.00	6.16	0.00	6.13	0.03	13.12	0.46	4.61	8.05
0.15	0.18	0.00	0.18	0.00	0.00	6.30	0.00	6.27	0.03	13.12	0.46	4.61	8.05
0.15	0.18	0.00	0.18	0.00	0.00	6.30	—	6.27	0.03	13.12	0.46	4.61	8.05
0.15	0.18	—	0.18	—	—	6.30	—	6.27	0.03	13.12	0.46	4.61	8.05
0.15	0.18	0.00	0.18	0.00	0.00	6.30	0.00	6.27	0.03	13.12	0.46	4.61	8.05

10. 용도지역(계속)

단위 : 명, %, km²

연도별	미지정 Undesignated	비도시지역 Non-urban Area			
		합계 Total	계획관리지역 Plan management Area	생산관리지역 Production management Area	보전관리지역 Preservation management Area
2017	0.97	644.02	74.99	27.46	42.28
2018	0.97	644.02	74.99	27.46	42.28
2019	0.97	643.88	74.96	27.46	42.28
2020	0.97	643.89	74.97	27.46	42.28
2021	0.97	643.89	74.97	27.46	42.28
2022	0.97	643.89	75.16	28.06	42.67

자료 : 도시교통과

주 : 1) 도시지역 인구는 읍 인구이며, 비도시지역 인구는 면 인구임

2) 자연환경보전지역은 해면부(145.76km²) 포함임

Land by Use Zone(Cont'd)

Unit : person, %, 1,000 m²

농림지역 Agricultural & Forest Area	자연환경보전지역 Natural Environment Preservation Area	지정비율(B/A)*100 Designation rate
304.14	195.15	30.30
304.14	195.15	30.30
304.03	195.15	30.30
304.03	195.15	30.30
304.03	195.15	30.30
303.26	194.74	30.24

11. 용도지구

단위 : 개소, km²

연도별	합 계		경관 지구 Landscape district								고도지구 Height limit district	
			소계 Subtotal		자연 Natural		시가지 Built-up		특화 Specialized		소계 Subtotal	
	개소	면적	개소	면적	개소	면적	개소	면적	개소	면적	개소	면적
2017	144.00	13.18	-	-	-	-	-	-	-	-	-	-
2018	144.00	13.18	-	-	-	-	-	-	-	-	-	-
2019	144.00	13.18	-	-	-	-	-	-	-	-	-	-
2020	144.00	13.18	-	-	-	-	-	-	-	-	-	-
2021	144.00	13.18	-	-	-	-	-	-	-	-	-	-
2022	145.00	13.18	-	-	-	-	-	-	-	-	-	-

연도별	보호지구 Protection district				취락지구 Settlement district									
	중요시설물 Major facilities		생태계 Eco system		소계 Subtotal		자연 Natural		집단 Group		소계 Subtotal		주거 Residence	
	개소	면적	개소	면적	개소	면적	개소	면적	개소	면적	개소	면적	개소	면적
2017	-	-	-	-	122.00	6.24	122.00	6.24	0.00	0.00	22.00	6.94	4.00	1.74
2018	-	-	-	-	122.00	6.24	122.00	6.24	0.00	0.00	22.00	6.94	4.00	1.74
2019	-	-	-	-	122.00	6.24	122.00	6.24	0.00	0.00	22.00	6.94	4.00	1.74
2020	-	-	-	-	122.00	6.24	122.00	6.24	0.00	0.00	22.00	6.94	4.00	1.74
2021	-	-	-	-	122.00	6.24	122.00	6.24	0.00	0.00	22.00	6.94	4.00	1.74
2022	-	-	-	-	122.00	6.24	122.00	6.24	0.00	0.00	23.00	6.94	4.00	1.74

자료 : 도시교통과

Land by Use District

Unit : km²

방화지구 Fire-prevention district		방재지구 Disaster prevention district						보호지구 Protection district			
소계 Subtotal		소계 Subtotal		시가지 Built-up		자연 Natural		소계 Subtotal		역사문화환경	
개소	면적	개소	면적	개소	면적	개소	면적	개소	면적	개소	면적
-	-	-	-	-	-	-	-	-	-	-	-
-	-	-	-	-	-	-	-	-	-	-	-
-	-	-	-	-	-	-	-	-	-	-	-
-	-	-	-	-	-	-	-	-	-	-	-
-	-	-	-	-	-	-	-	-	-	-	-
-	-	-	-	-	-	-	-	-	-	-	-

개발진흥지구 Development promotion district								특정용도제한지구 Limited use district		복합용도지구 Combined purpose district	
산업유통 Industry and distribution		관광휴양 Tourism recreation		복합 Complex		특정 Specific		소계 Subtotal		소계 Subtotal	
개소	면적	개소	면적	개소	면적	개소	면적	개소	면적	개소	면적
13.00	1.55	5.00	3.65	—	—	—	—	—	—	—	—
13.00	1.55	5.00	3.65	—	—	—	—	—	—	—	—
13.00	1.55	5.00	3.65	—	—	—	—	—	—	—	—
13.00	1.55	5.00	3.65	—	—	—	—	—	—	—	—
13.00	1.55	5.00	3.65	—	—	—	—	—	—	—	—
14.00	1.55	5.00	3.65	—	—	—	—	—	—	—	—

12. 공원

단위 : 개소, 천㎡

연도별 및 읍면별	총계 Grand Total (A+B)		자연공원 Natural park							
			계 (A) Total		국립공원 National parks		도립공원 Provincial parks		시군립공원 city · county parks	
	개소 Number	면적 Area	개소 Number	면적 Area	개소 Number	면적 Area	개소 Number	면적 Area	개소 Number	면적 Area
2017	31	28,238	2	26,953	—	—	1	21,847	1	5,106
2018	31	28,227	2	26,953	—	—	1	21,847	1	5,106
2019	31	28,227	2	26,953	—	—	1	21,847	1	5,106
2020	31	28,114	2	26,941	—	—	1	21,847	1	5,094
2021	29	28,102	2	26,941	—	—	1	21,847	1	5,094
2022	29	28,102	2	26,941	—	—	1	21,847	1	5,094
고성읍	9	1,042	—	—	—	—	—	—	—	—
삼산면	—	—	—	—	—	—	—	—	—	—
하일면	—	—	—	—	—	—	—	—	—	—
하이면	4	5,099	1	5,094	—	—	—	—	1	5,094
상리면	1	15	—	—	—	—	—	—	—	—
대가면	1	2,444	—	2,424	—	—	—	2,424	—	—
영현면	—	6,582	—	6,582	—	—	—	6,582	—	—
영오면	—	1,489	—	1,489	—	—	—	1,489	—	—
개천면	1	9,861	1	9,861	—	—	1	9,861	—	—
구만면	—	—	—	—	—	—	—	—	—	—
회화면	3	13	—	—	—	—	—	—	—	—
마암면	—	1,491	—	1,491	—	—	—	1,491	—	—
동해면	3	30	—	—	—	—	—	—	—	—
거류면	7	36	—	—	—	—	—	—	—	—

자료 : 녹지공원과

Parks

Unit : each, 1,000m²

도시공원 City parks							
계 (B) Total		생활권 공원					
		어린이공원 Children's parks		소공원 Mini park		근린공원 Neighbourhood	
개소 Number	면적 Area	개소 Number	면적 Area	개소 Number	면적 Area	개소 Number	면적 Area
29	1,285	4	23	13	49	5	974
29	1,274	4	23	13	49	5	963
29	1,274	4	23	13	49	5	963
29	1,173	3	17	15	53	6	890
27	1,161	3	17	13	41	6	890
27	1,161	3	17	13	41	6	890
9	1,042	1	10	3	3	3	843
—	—	—	—	—	—	—	—
—	—	—	—	—	—	—	—
3	5	—	—	3	5	—	—
1	15	—	—	—	—	—	—
1	20	—	—	—	—	1	20
—	—	—	—	—	—	—	—
—	—	—	—	—	—	—	—
—	—	—	—	—	—	—	—
—	—	—	—	—	—	—	—
3	13	2	7	—	—	—	—
—	—	—	—	—	—	—	—
3	30	—	—	2	16	1	14
7	36	—	—	5	17	1	13

12. 공원(계속)

단위 : 개소, 천㎡

Unit : number, 1,000㎡

연도별 및 읍면별	도시공원 Urban parks					
	주제 공원					
	역사공원 Historical		문화공원 Cultural		수변공원 Waterside	
	개소 Number	면적 Area	개소 Number	면적 Area	개소 Number	면적 Area
2017	1	53	—	—	6	186
2018	1	53	—	—	6	186
2019	1	53	—	—	6	186
2020	1	53	—	—	4	160
2021	1	53	—	—	4	160
2022	1	53	—	—	4	160
고성읍	1	53	—	—	1	133
삼산면	—	—	—	—	—	—
하일면	—	—	—	—	—	—
하이면	—	—	—	—	—	—
상리면	—	—	—	—	1	15
대가면	—	—	—	—	—	—
영현면	—	—	—	—	—	—
영오면	—	—	—	—	—	—
개천면	—	—	—	—	—	—
구만면	—	—	—	—	—	—
회화면	—	—	—	—	1	6
마암면	—	—	—	—	—	—
동해면	—	—	—	—	—	—
거류면	—	—	—	—	1	6

자료 : 녹지공원과

Parks(Cont'd)

단위 : 개소, 천㎡

Unit : number, 1,000 m²

[illegible]

13. 도로

단위 : m, %

연도별 및 읍면별	합계 Total	개통				미개통 Unopened	고속도로 Highway
		개통 Opening	포 장 Pavement	포장율 Pavement Ratio	미포장 Non-Paved		
2017	501,064	470,981	350,704	70.0	120,277	30,083	23,220
2018	501,064	473,691	361,424	76.0	112,267	27,373	23,220
2019	501,064	473,691	364,934	77.0	108,757	27,373	23,220
2020	501,064	473,691	367,124	77.3	106,567	27,373	23,220
2021	501,064	473,691	367,736	77.6	105,955	27,373	23,220
2022	502,064	474,691	368,196	77.6	105,495	27,373	23,220
고성읍	41,200	41,200	33,680	82	7,520	—	—
삼산면	43,520	35,260	21,550	61	12,710	8,260	—
하일면	39,080	25,017	20,697	83	4,320	14,063	—
하이면	39,320	34,270	20,970	61	13,300	5,050	—
상리면	26,996	26,996	24,596	91	2,400	—	—
대가면	53,676	53,676	40,524	75	13,152	—	10,426
영현면	25,915	25,915	18,605	72	7,310	—	2,960
영오면	14,534	14,534	14,534	100	—	—	1,354
개천면	32,960	32,960	22,715	69	10,245	—	—
구만면	13,550	13,550	11,700	86	1,850	—	—
회화면	33,940	33,940	31,120	92	2,820	—	—
마암면	28,225	28,225	24,445	87	3,780	—	2,320
동해면	67,988	67,988	42,350	62	25,638	—	—
거류면	41,160	41,160	40,710	99	450	—	6,160

자료 : 건설과

Roads

Unit : m, %

일반국도 General national road				
개통연장 Opened Length				미개통 Unopened
	포장 Pavement	포장율 Pavement Ratio	미포장 Non-Paved	
91,383	91,383	98.9	—	1,000
91,383	91,383	100.0	—	1,000
91,383	91,383	100.0	—	1,000
91,383	91,383	98.9	—	1,000
91,383	91,383	100.0	—	1,000
92,383	91,383	98.9	—	1,000
17,080	17,080	100	—	—
12,100	11,100	92	—	1,000
9,200	9,200	100	—	—
5,400	5,400	100	—	—
10,210	10,210	100	—	—
—	—	—	—	—
—	—	—	—	—
—	—	—	—	—
—	—	—	—	—
—	—	—	—	—
6,020	6,020	100	—	—
6,273	6,273	100	—	—
22,500	22,500	100	—	—
3,600	3,600	100	—	—

13. 도로(계속) Roads(Cont'd)

Unit : m, %

지방도 Local road					시군도 City & County road				
개통				미개통 Unopened	개통				미개통 Unopened
Opening	포장 Pave- ment	포장율 Pavement Ratio	미포장 Non- Paved		Opening	포장 Pave- ment	포장율 Pavement Ratio	미포장 Non- Paved	
147,788	143,648	82.5	4,140	26,373	208,590	92,453	43.8	116,137	2,710
147,788	143,648	97.0	4,140	26,373	211,300	103,173	49.0	108,127	—
147,788	143,648	97.0	4,140	26,373	211,300	106,683	50.0	104,617	—
147,788	143,648	97.2	4,140	26,373	211,300	108,873	51.5	102,427	—
147,788	143,648	97.2	4,140	26,373	211,300	109,485	51.8	101,815	—
147,788	143,648	97.2	4,140	26,373	211,300	109,945	52.0	101,355	—
7,920	7,920	100	—	—	16,200	8,680	54	7,520	—
12,560	8,420	67	4,140	7,260	10,600	2,030	19	8,570	—
8,017	8,017	100	—	14,063	7,800	3,480	45	4,320	—
12,470	12,470	100	—	5,050	16,400	3,100	19	13,300	—
9,186	9,186	100	—	—	7,600	5,200	68	2,400	—
11,440	11,440	100	—	—	31,810	18,658	59	13,152	—
11,455	11,455	100	—	—	11,500	4,190	36	7,310	—
13,180	13,180	100	—	—	—	—	—	—	—
14,060	14,060	100	—	—	18,900	8,655	46	10,245	—
6,360	6,360	100	—	—	7,190	5,340	74	1,850	—
9,020	9,020	100	—	—	18,900	16,080	85	2,820	—
8,020	8,020	100	—	—	11,612	7,832	67	3,780	—
9,700	9,700	100	—	—	35,788	10,150	28	25,638	—
14,400	14,400	100	—	—	17,000	16,550	97	450	—

자료 : 건설과

14. 교량 Bridges

단위 : 개소, m

Unit : number, m

연도별 및 읍면별	합계 Total		고속국도 Expressway		일반국도 Highway		지방도 Provincial road		시군도 Si/Gun road		국가지원지방도 Govt-funded provincial road	
	개소 Place	연장 Length	개소 Place	연장 Length	개소 Place	연장 Length	개소 Place	연장 Length	개소 Place	연장 Length	개소 Place	연장 Length
2017	157	10,373.6	42	6,680.2	25	1,633.9	33	1,026.5	57	1,033	—	—
2018	161	10,753.6	42	6,680.2	25	1,633.9	33	1,026.5	57	1,033	4	380
2019	161	10,753.6	42	6,680.2	25	1,633.9	33	1,026.5	57	1,033	4	380
2020	161	10,753.6	42	6,680.2	25	1,633.9	33	1,026.5	57	1,033	4	380
2021	161	10,753.6	42	6,680.2	25	1,633.9	33	1,026.5	57	1,033	4	380
2022	161	10,753.6	42	6,680.2	25	1,633.9	33	1,026.5	57	1,033	4	380
고성읍	13	624	—	—	11	531.0	1	62.0	1	31.4	—	—
삼산면	5	94	—	—	—	—	2	66.0	3	27.9	—	—
하일면	6	134	—	—	3	67.5	2	50.0	1	16.0	—	—
하이면	11	228	—	—	1	60.0	3	81.0	7	87.3	—	—
상리면	8	172	—	—	5	138.4	2	14.2	1	19.0	—	—
대가면	20	2,469	10	2,284.0	—	—	—	—	10	185.2	—	—
영현면	7	307	2	180.0	—	—	2	47.0	3	80.0	—	—
영오면	12	1,554	7	943.8	—	—	3	340.0	—	—	2	270
개천면	22	452	—	—	—	—	6	165.8	14	175.8	2	110
구만면	5	70	—	—	—	—	2	26.4	3	43.5	—	—
회화면	10	626	—	—	2	387.0	2	62.5	6	176.0	—	—
마암면	18	1,826	11	1,664	1	30.0	2	28.4	4	103.3	—	—
동해면	6	476	—	—	2	420.0	2	16.2	2	39.6	—	—
거류면	18	1,723	12	1,608.4	—	—	4	67.0	2	48.0	—	—

자료 : 건설과

15. 건설장비

단위 : 대

연도별	합계 Total	불도저 Bulldozers	굴착기 Excavators	로더 Loaders	지게차 Forklifts	스크레이퍼 Scrapers	덤프트럭 Dump Trucks
2017	1,155	7	411	78	429	0	124
2018	1,192	6	431	81	461	0	119
2019	1,240	7	439	84	505	0	110
2020	1,286	8	457	97	540	0	97
2021	1,326	8	477	101	573	0	96
2022	1,339	7	486	106	579	0	88

연도별	아스팔트 Asphalt			골재살포기 Aggregate distributors	쇄석기 Crushers	공기압축기 Compressors
	믹싱프랜트 Mixing Plants	휘니셔 Finishers	살포기 Distributors			
2016	—	1	—	—	—	2
2017	—	1	—	—	—	2
2018	—	2	—	—	—	2
2019	—	2	—	—	—	1
2020	—	2	—	—	—	1
2021	—	2	—	—	—	1

자료 : 열린민원과

주 : 2015~2018년 타워크레인 수치, 합계에 미반영

Construction Machinery and Equipments

Unit : each

기중기 Cranes	그레이더 Graders	롤러 Rollers	콘크리트 Concrete				
			배칭프랜트 Batching plant	피니셔 Finishers	살포기 Distributors	믹서트럭 Mixer Trucks	펌프 Pumps
48	1	8	—	—	—	26	9
39	1	9	—	—	—	23	8
39	1	9	—	—	—	21	8
34	1	9	—	—	—	19	7
28	1	6	—	—	—	16	6
29	1	7	—	—	—	15	7

천공기 Boring machine	자갈채취기 Gravel collectors	준설선 Predgers	노상안정기 Road stabilizers	항타 및 항발기 Rock Drills	기타 Others	타워크레인 tower cranes
9	—	—	—	—	2	2
7	—	—	—	—	4	4
9	—	—	—	—	—	4
10	—	—	—	—	—	4
9	—	—	—	—	—	2
9	—	—	—	—	—	2

XI 교통 · 관광

1. 자동차 등록

Registered Motor Vehicles

1-1. 읍 · 면별 자동차 등록

Registered Motor Vehicles by Eup.myeon

2. 관광사업체 등록

Registered Tour Service Establishments

3. 주요 관광지 방문객 수

Number of Visitors to Major Attractions

1. 자동차 등록

단위 : 대

연도별 및 월별	합계 Total				승용차 Passenger cars				승합차 Van			
		관용 Govern ment	자가용 Private	영업용 Comm ercial		관용 Govern ment	자가용 Private	영업용 Comm ercial		관용 Govern ment	자가용 Private	영업용 Comm ercial
2017	31,726	293	30,757	676	17,897	61	17,523	313	1,094	57	932	105
2018	32,176	306	31,238	632	18,249	65	17,911	273	1,079	60	926	93
2019	32,147	320	31,191	636	18,223	65	17,893	265	1,055	62	901	92
2020	32,265	321	31,342	602	18,559	66	18,253	240	1,005	60	862	83
2021	31,614	295	30,758	561	18,849	65	18,568	216	944	62	807	75
2022	32,699	302	31,834	563	19,791	70	19,518	203	904	64	758	82
1월	31,694	297	30,838	559	18,903	66	18,621	216	932	62	799	71
2월	31,778	293	30,920	565	18,951	65	18,667	219	926	61	794	71
3월	31,821	290	30,973	558	18,977	64	18,697	216	919	61	788	70
4월	31,783	289	30,937	557	19,004	64	18,725	215	909	61	779	69
5월	31,769	289	30,924	556	18,991	64	18,716	211	901	61	772	68
6월	31,829	293	30,979	557	19,069	64	18,795	210	901	61	769	71
7월	31,992	295	31,145	552	19,170	64	18,898	208	907	62	775	70
8월	32,061	295	31,210	556	19,215	64	18,942	209	905	62	772	71
9월	32,156	296	31,299	561	19,280	64	19,007	209	903	62	766	75
10월	32,212	298	31,352	562	19,318	65	19,048	205	901	63	759	79
11월	32,250	295	31,390	565	19,377	65	19,106	206	902	63	757	82
12월	32,699	302	31,834	563	19,791	70	19,518	203	904	64	758	82

자료 : 열린민원과, 도시교통과(이륜자동차)

주 : 1) 이륜자동차 미포함 Excluding Motorcycle

Registered Motor Vehicles

Unit : each

화물차 Trucks				특수차 Special cars				이륜자동차 Motor Cycle		
	관용 Govern ment	자가용 Private	영업용 Comm ercial		관용 Govern ment	자가용 Private	영업용 Comm ercial		관용 Govern ment	자가용 Private
7,183	81	6,909	193	142	4	73	65	5,410	90	5,320
7,372	82	7,092	198	139	4	67	68	5,337	95	5,242
7,423	87	7,126	210	144	6	69	69	5,302	100	5,202
7,314	92	7,009	213	147	7	74	66	5,240	96	5,144
7,377	96	7,077	204	150	7	77	66	4,294	65	4,229
7,565	95	7,263	207	170	7	92	71	4,269	66	4,203
7,415	97	7,113	205	149	7	75	67	4,295	65	4,230
7,451	95	7,149	207	153	7	78	68	4,297	65	4,232
7,476	93	7,179	204	153	7	78	68	4,296	65	4,231
7,441	93	7,141	207	156	7	83	66	4,273	64	4,209
7,441	93	7,139	209	160	7	85	68	4,276	64	4,212
7,433	96	7,129	208	160	7	85	68	4,266	65	4,201
7,476	96	7,174	206	160	7	85	68	4,279	66	4,213
7,497	96	7,193	208	161	7	86	68	4,283	66	4,217
7,531	97	7,226	208	162	7	86	69	4,280	66	4,214
7,534	97	7,229	208	166	7	89	70	4,293	66	4,227
7,533	94	7,233	206	170	7	92	71	4,268	66	4,202
7,565	95	7,263	207	170	7	92	71	4,269	66	4,203

1-(1) 읍·면별 자동차 등록

단위 : 대

연도별 및 읍면별	합계 Total				승용차 Passenger cars				승합차 Van			
		관용 Govern ment	자가용 Private	영업용 Comm ercial		관용 Govern ment	자가용 Private	영업용 Comm ercial		관용 Govern ment	자가용 Private	영업용 Comm ercial
2017	31,726	293	30,757	676	17,897	61	17,523	313	1,094	57	932	105
2018	32,176	306	31,238	632	18,249	65	17,911	273	1,079	60	926	93
2019	32,147	320	31,191	636	18,223	65	17,893	265	1,055	62	901	92
2020	32,265	321	31,342	602	18,559	66	18,253	240	1,005	60	862	83
2021	31,614	295	30,758	561	18,849	65	18,568	216	944	62	807	75
2022	32,699	302	31,834	563	19,791	70	19,518	203	904	64	758	82
고성읍	15,272	288	14,585	399	10,006	69	9,767	170	485	62	341	82
삼산면	1,176	1	1,168	7	650	0	648	2	35	0	35	0
하일면	975	0	973	2	539	0	537	2	29	0	29	0
하이면	1,744	2	1,724	18	1,032	1	1,029	2	27	0	27	0
상리면	1,078	0	1,073	5	655	0	655	0	28	0	28	0
대가면	1,060	0	1,056	4	604	0	603	1	13	0	13	0
영현면	531	0	529	2	270	0	270	0	16	0	16	0
영오면	1,089	0	1,050	39	499	0	499	0	25	0	25	0
개천면	716	0	713	3	384	0	383	1	11	0	11	0
구만면	682	0	676	6	384	0	381	3	14	0	14	0
회화면	2,397	5	2,362	30	1,381	0	1,368	13	58	0	58	0
마암면	1,034	0	1,027	7	548	0	547	1	34	0	34	0
동해면	2,098	2	2,086	10	1,164	0	1,164	0	58	0	58	0
거류면	2,847	4	2,812	31	1,675		1,667	8	71	2	69	0

자료 : 열린민원과, 도시교통과

주 : 1) 이륜자동차 미포함 Excluding Motorcycle

Registered Motor Vehicles by Eup.myeon

Unit : each

	화물차 Trucks				특수차 Special cars				이륜자동차 Motor Cycle	
	관용 Govern ment	자가용 Private	영업용 Comm ercial		관용 Govern ment	자가용 Private	영업용 Comm ercial		관용 Govern ment	자가용 Private
7,183	81	6,909	193	142	4	73	65	5,410	90	5,320
7,372	82	7,092	198	139	4	67	68	5,337	95	5,242
7,423	87	7,126	210	144	6	69	69	5,302	100	5,202
7,314	92	7,009	213	147	7	74	66	5,240	96	5,144
7,377	96	7,077	204	150	7	77	66	4,294	65	4,229
7,565	95	7,263	207	170	7	92	71	4,269	66	4,203
2,568	95	2,366	107	92	7	45	40	2,121	55	2,066
390	0	386	4	3	0	2	1	98	1	97
309	0	309	0	5	0	5	0	93	0	93
440	0	433	7	11	0	2	9	234	1	233
298	0	293	5	4	0	4	0	93	0	93
297	0	294	3	3	0	3	0	143	0	143
178	0	176	2	4	0	4	0	63	0	63
376	0	337	39	1	0	1	0	188	0	188
235	0	233	2	2	0	2	0	84	0	84
218	0	215	3	1	0	1	0	65	0	65
659	0	649	10	16	0	9	7	283	5	278
302	0	297	5	4	0	3	1	146	0	146
613	0	610	3	9	0	2	7	254	2	252
682	0	665	17	15	0	9	6	404	2	402

2. 관광사업체 등록

단위 : 개소

연도별	여행업 Travel agencies				관광 숙박업 Tourist accommodations			
	일반 General	국외 Overseas	국내 Domestic	국내 외여 행업 Overseas and Domestic	호텔업 hotels			휴양콘도 미니엄업 Condom inium
					가족 호텔업 Family hotel	관광 호텔업 Tourist hotel	기타 호텔업 Other hotels	
2017	—	6	6	6	—	—	—	—
2018	—	6	6	6	—	—	—	1
2019	—	5	5	5	—	—	1	1
2020	—	5	5	5	—	—	1	1
2021	—	5	5	5	—	—	1	1
2022	—	5	5	5	—	—	1	1

자료 : 문화관광과

- 주 : 1) 여행업에서 하나의 사업체가 국내여행업과 국외여행업 모두 등록한 경우 혼합여행업으로 분류
 2) 기타호텔업에는 수상관광호텔업, 한국전통호텔업, 호스텔업이 포함
 3) 관광편의시설업 중 한옥체험업은 2009년 관광진흥법규 개정에 의거, 2009년부터 대상업종으로 추가
 4) 야영장업은 2015년 관광진흥법 시행령 개정에 따라 2015년 조사대상으로 포함
 5) 외국인관광도시민박업은 2016년 관광진흥법 개정에 따라 관광객이용시설업으로 재 분류
 6) 관광편의시설업 중 관광펜션업은 2003년 관광진흥법규 개정에 따라 2003년부터 대상업종으로 추가
 7) 관광편의시설업 중 관광지원서비스업은 2019년 관광진흥법규 개정에 따라 대상업종으로 추가되어 2023년 항목 반영"

Registered Tour Service Establishments

Unit : number

관광객 이용시설업 Tourist entertainment facilities

전문 휴양업 Special recreation services	종합 휴양업 Resort Complexes	야영장업 Campgro- unds	관광 유람선업 Tourist cruises	관광 공연장업 Performing arts for tourist	외국인 관광도시 민박업 Guest House for Foreign Tourist
—	—	19	—	—	—
—	—	19	—	—	—
—	—	20	—	—	—
—	—	22	—	—	—
—	—	22	—	—	—
—	—	19	—	—	—

2. 관광사업체 등록(계속)

단위 : 개소

연도별	국제회의업 International Convention Services		카지노업 Casino	유원시설업 Recreational Facilities		
	시설업 Facilities	기획업 Planning		종합 유원 시설업 Recrea tional Complex Facilities	일반 유원 시설업 General Recrea tional Facilities	기타 유원 시설업 Other Recrea tional Facilities
2017	—	—	—	—	3	3
2018	—	—	—	—	3	3
2019	—	—	—	—	3	3
2020	—	—	—	—	3	3
2021	—	—	—	—	3	3
2022	—	—	—	—	3	4

Registered Tour Service Establishments(Cont'd)

Unit : number

관광편의시설업 Tourist convenience facilities											
관광 유흥 음식 점업 Amuse ment Restau rants for tourists	관광극장 유흥업 Enter tainment Theater Business for tourists	외국인전 용유흥음 식점 Amuse ment Restau rants Exclu sive to Foreigners	관광 식당업 Tourist Restau rants	관광 순환 버스업 Tourist -cycling bus fscilities	관광 사진업 Tourism Photo graphy	여객자동 차터미널 시설 Passenger car terminal equipment fscilities	관광 펜션업 Tourist pension	관광 궤도업 Loafway	한옥 체험업 Korean -style house exper ience	관광 면세업 Tourist duty- free industry	관광 지원 서비 스업 Tourist support services
-	-	-	-	-	-	-	1	-	3	-	-
-	-	-	-	-	-	-	1	-	3	-	-
-	-	-	-	-	-	-	1	-	3	-	-
-	-	-	-	-	-	-	1	-	3	-	-
-	-	-	-	-	-	-	1	-	3	-	-
-	-	-	-	-	-	-	1	-	3	-	-

3. 주요 관광지 방문객 수

Number of Visitors to Major Attractions

단위 : 명

Unit : person

연도별 및 월별	집계 관광지수 No. of tourist attractions	방문객수 Visitors			
		유료 관광지 Paid tourist attractions			무료관광지 Free tourist attractions
			내국인 Domestic	외국인 Foreign	
2017	2	679,092	678,772	320	· · ·
2018	2	586,701	586,506	195	· · ·
2019	2	475,977	475,900	77	137,757
2020	4	227,969	227,945	24	169,608
2021	4	1,773,361	1,773,361	—	207,850
2022	4	697,932	697,932	—	279,031
1 월	...	30,171	30,171	—	20,954
2 월	...	29,443	29,443	—	20,363
3 월	...	31,126	31,126	—	16,993
4 월	...	38,628	38,628	—	23,550
5 월	...	81,342	81,342	—	26,498
6 월	...	37,979	37,979	—	28,481
7 월	...	29,424	29,424	—	21,856
8 월	...	40,628	40,628	—	26,544
9 월	...	12,716	12,716	—	23,828
10 월	...	330,608	330,608	—	31,199
11 월	...	18,469	18,469	—	22,258
12 월	...	17,398	17,398	—	16,507

자료 : 문화관광과, 관광지사업소, 상족암군립공원사업소

주 : 1. 주요 관광지만을 대상으로 방문객수를 중복집계하였기에 실제 방문객수와 차이가 있을 수 있음.

XII 보건 및 사회보장

1. 의료기관
Medical Institutions
2. 의료기관종사 의료인력
Medical and Paramedical Personnel in Medical Institutions
3. 보건소 인력
Personnel in Health Centers
4. 보건지소 및 보건진료소 인력
Personnel in Sub-Health Centers & Primary Health Care Posts
5. 의약품등 제조업소 및 판매업소
Manufacturers and Dealers of Drugs, Medical Devices, Cosmetics etc
6. 식품위생관계업소
Food Establishments
7. 공중위생영업소
Public Sanitary Facilities
8. 예방접종
National Vaccination Coverage
9. 주요 법정감염병 발생 및 사망
Incidence and Mortality for Major National Infectious Diseases
10. 결핵환자 현황
Tuberculosis Patients
11. 보건소 구강보건사업 실적
Oral health activities at health centers
12. 모자보건사업 실적
Activities of Maternal and Child Health Care at Health Center
13. 건강보험 적용 인구
Covered Person(or Beneficiaries) of Health Insurance
14. 건강보험대상자 진료 실적
Medical Treatment Activities Under the National Health Insurance
15. 국민연금 가입자
National Pension Insurants by Insurance Type
16. 국민연금 급여 지급현황
Cases and Benefits In National Pension by Benefit Type
17. 사회복지시설
Social Welfare Institutions and Inmates
18. 노인여가 복지시설
Leisure Facilities for the Elderly
19. 노인의료복지시설
Medical Welfare facilities for the Elderly
20. 재가노인복지시설
Community Care Facilities for the Elderly
21. 국민기초 생활보장 수급자
Recipients of National basic Livelihood Security Benefit
22. 기초연금 수급자 수
Recipients of Basic Pension
23. 여성폭력 상담
Counseling for violence against Women
24. 아동복지시설
Children Welfare Facilities
25. 장애인 거주시설 수 및 입소현황
Institutions for the Disabled and Their Inmates
26. 장애인 등록현황
Registered Disabled Persons
27. 헌혈사업 실적
Blood Donation Activities
28. 어린이집
Childcare Facilities
29. 사회복지 자원봉사자 현황
Social Welfare Volunteers
30. 독거노인 현황(성별)
The elderly living alone(by Gender)
31. 독거노인 현황(나이별)
The elderly living alone(by Age-group)

1. 의료기관

단위 : 개

연도별 및 읍면별	계 Total		종합병원 General Hospitals		병원 Hospitals		의원 Clinics		특수병원 Special Hospitals		요양병원 Long term care hospitals		치과의(병)원 Dental clinics	
	병원수 Number	병상수 Beds	병원수 Number	병상수 Beds	병원수 Number	병상수 Beds	병원수 Number	병상수 Beds	병원수 Number	병상수 Beds	병원수 Number	병상수 Beds	병원수 Number	병상수 Beds
2017	48	1,081	—	—	3	698	20	—	—	—	2	383	11	—
2018	46	1,011	—	—	3	642	19	—	—	—	2	369	10	—
2019	47	1,011	—	—	3	642	19	—	—	—	2	369	11	—
2020	47	1,011	—	—	3	642	20	—	—	—	2	369	11	—
2021	45	978	—	—	2	210	18	—	1	399	2	369	11	—
2022	43	983	—	—	2	211	18	—	1	392	2	380	11	—
고성읍	32	591	—	—	2	211	14	—	—	—	2	380	9	—
삼산면	—	—	—	—	—	—	—	—	—	—	—	—	—	—
하일면	—	—	—	—	—	—	—	—	—	—	—	—	—	—
하이면	—	—	—	—	—	—	—	—	—	—	—	—	—	—
상리면	—	—	—	—	—	—	—	—	—	—	—	—	—	—
대가면	—	—	—	—	—	—	—	—	—	—	—	—	—	—
영현면	—	—	—	—	—	—	—	—	—	—	—	—	—	—
영오면	2	—	—	—	—	—	1	—	—	—	—	—	—	—
개천면	—	—	—	—	—	—	—	—	—	—	—	—	—	—
구만면	—	—	—	—	—	—	—	—	—	—	—	—	—	—
회화면	6	392	—	—	—	—	2	—	1	392	—	—	1	—
마암면	—	—	—	—	—	—	—	—	—	—	—	—	—	—
동해면	—	—	—	—	—	—	—	—	—	—	—	—	—	—
거류면	3	—	—	—	—	—	1	—	—	—	—	—	1	—

자료 : 보건소 보건행정과

주 : 영오면, 개천면은 영천통합보건지소 1개소(영오면)로 통합운영

Medical Institutions

Unit : number

한방의원 Oriental medicine Clinics		한의원 Oriental medicine clinics		조산소 Midwife clinics		부속의원 Dispens aries		보건 의료원 Health clinics	보건소 Health centers	보건 지소 Sub health centers	보건 진료소 Primary health care centers
병원수 Number	병상수 Beds	병원수 Number	병상수 Beds	병원수 Number	병상수 Beds	병원수 Number	병상수 Beds				
—	—	12	—	—	—	—	—	—	1	13	12
—	—	12	—	—	—	—	—	—	1	13	12
—	—	12	—	—	—	—	—	—	1	13	12
—	—	11	—	—	—	—	—	—	1	13	12
—	—	11	—	—	—	—	—	—	1	13	12
—	—	9	—	—	—	—	—	—	1	13	12
—	—	5	—	—	—	—	—	—	1	1	—
—	—	—	—	—	—	—	—	—	—	1	1
—	—	—	—	—	—	—	—	—	—	1	1
—	—	—	—	—	—	—	—	—	—	1	2
—	—	—	—	—	—	—	—	—	—	1	—
—	—	—	—	—	—	—	—	—	—	1	2
—	—	—	—	—	—	—	—	—	—	1	1
—	—	1	—	—	—	—	—	—	—	1	—
—	—	—	—	—	—	—	—	—	—	—	1
—	—	—	—	—	—	—	—	—	—	1	—
—	—	2	—	—	—	—	—	—	—	1	1
—	—	—	—	—	—	—	—	—	—	1	1
—	—	—	—	—	—	—	—	—	—	1	2
—	—	1	—	—	—	—	—	—	—	1	—

2. 의료기관 종사 의료인력

단위 : 명

연도별 및 읍면별	합계 Total	의사 ¹⁾ Physicians	치과의사 Dentists	한의사 Oriental Medical doctors
2017	418	51	—	11
2018	432	47	—	10
2019	433	47	—	11
2020	421	47	—	11
2021	422	47	—	11
2022	439	49	11	12
고성읍	348	38	9	8
삼산면	—	—	—	—
하일면	—	—	—	—
하이면	—	—	—	—
상리면	—	—	—	—
대가면	—	—	—	—
영현면	—	—	—	—
영오면	5	1	—	1
개천면	—	—	—	—
구만면	—	—	—	—
회화면	75	9	1	2
마암면	—	—	—	—
동해면	—	—	—	—
거류면	11	1	1	1

자료 : 보건소 보건행정과

주 : 1) 약사 : 개인약국의 약사는 미포함

2) (현행)의무기록사—(변경)보건의료정보관리사

Medical and Paramedical Personnel in Medical Institutions

Unit : person

약사 ²⁾	조산사	간호사	간호조무사	의료기사	보건의료 정보관리사 Health information technologists
Pharmacists	Midwives	Nurses	Nurse aids	Medical Technicians	
14	5	—	92	172	68
16	5	—	99	180	70
16	5	—	99	181	69
13	5	—	100	169	71
13	5	—	95	180	64
5	—	102	168	87	5
4	—	79	134	72	4
—	—	—	—	—	—
—	—	—	—	—	—
—	—	—	—	—	—
—	—	—	—	—	—
—	—	—	—	—	—
—	—	—	—	—	—
—	—	—	3	—	—
—	—	—	—	—	—
—	—	—	—	—	—
1	—	23	27	11	1
—	—	—	—	—	—
—	—	—	—	—	—
—	—	—	4	4	—

3. 보건소 인력

단위 : 명

연도별	합 계 Total	소장 Directors		의사 Physicians		
		의사 Physicians	의사 외 Non-physician	의무직 Medical officers	계약직 Temporary medical officers	공중보건의 Public health doctors
2022	-	-	1	-	-	1

연도별	영양사 Dietitians	보건교육사 Health education specialist	의료 기사 Medical technicians			
			방사선사 Radiological technicians	임상병리사 Clinical pathologists	치과 위생사 Dental hygienists	물리 치료사 Physical therapists
2022	-	-	2	3	3	1

자료 : 보건소 보건행정과

Personnel in Health Centers

Unit : person

치과의사 Dental officers		한의사 Oriental medical officers		약사 Pharmacists	간호사 Nurse
일반 Dental officer	공중보건의 Public health dentist	일반 Oriental medical officer	공중보건의 Public health dentist		

- 3 - - - 11

작업 치료사 Occupational therapists	간호조무사 Nursing aides	행정직 Public Administrators	보건직 Public Health workers	기능직 등 Others

- - - 14 1

4. 보건지소 및 보건진료소 인력

단위 : 명

연도별 및 읍면별	합계 Tota	의사			치과의사		한의사 Oriental medicalofficers		약사 Pharm acists	간호사 Nurses	영양사 Dietitians
		Physicians			Dental officers						
		의무직 Medical officers	계약직 Temporary medical officers	공중보건의 Public health doctors	일반 Dental officer	공중보건의 Public health doctors	일반 Dental officer	공중보건의 Public health doctors			
2022	47	1	—	12	—	1	—	8	—	17	—
고성읍	4	1	—	—	—	—	—	1	—	—	—
삼산면	4	—	—	1	—	—	—	1	—	2	—
하일면	4	—	—	1	—	—	—	1	—	1	—
하이면	5	—	—	1	—	—	—	1	—	3	—
상리면	3	—	—	1	—	—	—	1	—	—	—
대가면	4	—	—	1	—	—	—	—	—	3	—
영현면	4	—	—	1	—	—	—	1	—	1	—
영오면	5	—	—	1	—	1	—	1	—	—	—
개천면	1	—	—	—	—	—	—	—	—	1	—
구만면	1	—	—	1	—	—	—	—	—	—	—
회화면	4	—	—	1	—	—	—	—	—	2	—
마암면	3	—	—	1	—	—	—	1	—	1	—
동해면	4	—	—	1	—	—	—	—	—	3	—
거류면	1	—	—	1	—	—	—	—	—	—	—

자료 : 보건소 보건행정과

Personnel in Sub-Health Centers and Primary Health Care Posts

Unit : person

보건교육사 Health education specialist	의료 기사 Medical technicians					간호조무사 Nursing aides	행정직 Public Admini strators	보건직 Pubic Health workers	기능직 Others
	방사선사 Radiological technicians	임상 병리사 Clinical pathologists	치과 위생사 Dental hygienists	물리 치료사 Physical therapists	작업 치료사 Occupational therapists				
-	-	-	-	2	-	2	-	4	-
-	-	-	-	1	-	-	-	1	-
-	-	-	-	-	-	-	-	-	-
-	-	-	-	-	-	1	-	-	-
-	-	-	-	-	-	-	-	-	-
-	-	-	-	-	-	-	-	1	-
-	-	-	-	-	-	-	-	-	-
-	-	-	-	-	-	-	-	1	-
-	-	-	-	1	-	1	-	-	-
-	-	-	-	-	-	-	-	-	-
-	-	-	-	-	-	-	-	-	-
-	-	-	-	-	-	-	-	-	-
-	-	-	-	-	-	-	-	1	-
-	-	-	-	-	-	-	-	-	-
-	-	-	-	-	-	-	-	-	-
-	-	-	-	-	-	-	-	-	-

5. 의약품 등 제조업소 및 판매업소

단위 : 개소

연도별 및 읍면별	제조업소 Number manufactures								
	의약품	화장품	의료기기	의약외품		약국	한약국	도매상	
	Drugs	Cosmetics	Medical devices	Quasi-drugs		Pharmacies	Dispensary of Oriental medicine	Whole salers	
2017	—	—	—	—	—	38	18	—	2
2018	—	—	—	—	—	43	18	—	2
2019	—	—	—	—	—	40	16	—	—
2020	—	—	—	—	—	42	16	2	—
2021	—	—	—	—	—	42	16	—	2
2022	—	—	—	—	—	76	16	3	—
고성읍	—	—	—	—	—	57	12	2	—
삼산면	—	—	—	—	—	—	—	—	—
하일면	—	—	—	—	—	2	—	1	—
하이면	—	—	—	—	—	2	—	—	—
상리면	—	—	—	—	—	1	—	—	—
대가면	—	—	—	—	—	—	—	—	—
영현면	—	—	—	—	—	—	—	—	—
영오면	—	—	—	—	—	2	1	—	—
개천면	—	—	—	—	—	—	—	—	—
구만면	—	—	—	—	—	—	—	—	—
회화면	—	—	—	—	—	4	2	—	—
마암면	—	—	—	—	—	2	—	—	—
동해면	—	—	—	—	—	3	—	—	—
거류면	—	—	—	—	—	3	1	—	—

자료 : 보건소 보건행정과

Manufacturers and Dealers of Drugs, Medical Devices, Cosmetics, Etc.

Unit : establishment

판매업소 Number of dealers

약업사 Drugists	의약품 도매상 Whole Salers	한약도매상 Oriental medicine whole salers	한약업사 Oriental medicine dealers	매약상 Dealers of restricted drugs	의료기기 판매업 Medical device sales	의료기기 임대업 Medical device leasing	의료기기 수리업 Medical device repairers
1	1	—	3	—	—	—	—
1	1	—	3	—	16	—	2
1	2	—	3	—	16	—	2
1	2	—	3	—	16	—	2
—	2	—	3	—	17	—	2
—	2	—	—	—	48	5	2
—	2	—	—	—	34	5	2
—	—	—	—	—	—	—	—
—	—	—	—	—	1	—	—
—	—	—	—	—	2	—	—
—	—	—	—	—	1	—	—
—	—	—	—	—	—	—	—
—	—	—	—	—	—	—	—
—	—	—	—	—	1	—	—
—	—	—	—	—	—	—	—
—	—	—	—	—	—	—	—
—	—	—	—	—	2	—	—
—	—	—	—	—	2	—	—
—	—	—	—	—	3	—	—
—	—	—	—	—	2	—	—

6. 식품위생관계업소

단위 : 개소

연도별 및 읍면별	식품위생관련업체							
	합계 Grand total	식품접객업 Food service						집 단 급식소 Mass catering service
		휴 게 음식점 Restaurants	일 반 음식점 General restaurants	제과점 Bakeries	단란주점 Public karaoke bars	유흥주점 Amusement restaurants	위탁급식 영 업 Contracted catering service	
2016	1,584	122	901	17	8	78	16	77
2017	1,604	140	895	19	6	78	15	78
2018	1,483	138	895	19	6	75	16	73
2019	1,475	140	854	19	6	76	17	78
2020	1,600	163	851	17	6	74	18	77
2021	1,679	194	865	18	7	73	18	77
2022	1,703	206	865	19	7	73	19	75
고성읍	970	123	497	18	1	63	3	29
삼산면	48	7	21	—	—	—	—	2
하일면	27	2	10	—	1	—	—	2
하이면	92	10	49	—	2	—	2	4
상리면	45	7	18	—	1	—	—	1
대가면	25	10	3	—	—	—	1	3
영현면	9	—	5	—	—	—	—	—
영오면	35	3	16	—	—	—	—	2
개천면	14	—	8	—	—	—	—	2
구만면	12	2	2	—	—	—	—	1
회화면	182	18	114	—	1	5	1	6
마암면	42	3	15	—	—	—	2	6
동해면	91	10	51	—	—	—	7	9
거류면	111	11	56	1	1	5	3	8

자료 : 열린민원과

Food Establishments

Unit : establishment

식품위생관련업체									건강기능식품 관련업체		
식품제조업 및 가공업 Food manufacturing & processing businesses				판매,운반,기타업 Food sales,transportation,others					건강기능식품 제조,수입,판매업 Health functional food manufacturing · importing · sales		
식품제조 가공업 Food manufac turing and processing	즉석판매 제조 가공업 Improvised foods manufacturing	식품 첨가물 제조업 Food additives		식품 운반업 Food trans- portation	식품 소분· 판매업 Food subdivision sales	식 품 보전업 Food Storage	용기, 포장류 제조업 Container package manufacturing		건강기능 식품 제조업 Manufac -turing	건강기능 식품 판매업 Sales	
204	81	123	—	109	1	107	—	1	52	—	52
214	84	130	—	109	1	107	—	1	50	—	50
195	77	118	—	34	—	33	—	1	32	—	32
221	84	137	—	27	1	25	—	1	37	—	37
224	83	141	—	122	1	120	—	1	48	—	48
254	89	165	—	127	1	125	—	1	46	—	46
255	93	162	—	138	3	134	—	1	46	—	46
132	21	111	—	70	—	69	—	1	34	—	34
13	10	3	—	4	—	4	—	—	1	—	1
12	12	—	—	—	—	—	—	—	—	—	—
16	11	5	—	7	—	7	—	—	2	—	2
9	5	4	—	8	—	8	—	—	1	—	1
5	3	2	—	3	—	3	—	—	—	—	—
4	3	1	—	—	—	—	—	—	—	—	—
9	1	8	—	3	1	2	—	—	2	—	2
4	1	3	—	—	—	—	—	—	—	—	—
5	3	2	—	2	—	2	—	—	—	—	—
15	3	12	—	19	—	19	—	—	3	—	3
7	6	1	—	8	2	6	—	—	1	—	1
5	5	—	—	7	—	7	—	—	2	—	2
19	9	10	—	7	—	7	—	—	—	—	—

7. 공중위생 영업소

단위 : 개소

연도별 및 읍면별	합계 Grand total	숙박업1) Loding business		
		소계 Sub-total	일반 non-cooking	생활 cooking
2017	262	92	82	10
2018	230	91	80	11
2019	268	93	81	12
2020	262	84	73	11
2021	272	88	77	11
2022	286	95	82	13
고성읍	183	38	38	—
삼산면	5	4	1	3
하일면	4	3	2	1
하이면	11	5	3	2
상리면	9	7	6	1
대가면	—	—	—	—
영현면	1	—	—	—
영오면	9	5	5	—
개천면	1	1	1	—
구만면	1	—	—	—
회화면	34	18	15	3
마암면	4	4	4	—
동해면	10	8	5	3
거류면	14	2	2	—

자료 : 열린민원과

주 : 1) 관광호텔 포함 Including tourist hotels

2) 공중위생관리법(2016.2.3.)에 따라 기존 위생관리용역업이 건물위생관리업으로 변경됨

Public Sanitary Facilities

Unit : establishment

목욕장업	이용업	미용업	세탁업	건물위생 관리업
Public bath business	Barbering business	Beauty art business	Laundry business	Sanitary service business
18	26	97	17	12
16	22	78	13	10
18	22	109	15	11
19	22	112	14	11
18	24	117	12	13
19	24	121	13	14
13	14	99	9	10
1	—	—	—	—
—	1	—	—	—
1	—	1	—	4
—	1	1	—	—
—	—	—	—	—
—	—	1	—	—
—	1	2	1	—
—	—	—	—	—
—	1	—	—	—
2	3	9	2	—
—	—	—	—	—
1	1	—	—	—
1	2	8	1	—

8. 예방접종

단위 : 명

연도별 및 읍면별	결핵			B형간염			디프테리아, 파상풍, 백일해			폴리오		
	B.C.G			HepB			DTaP			IPV		
	계	남	여	계	남	여	계	남	여	계	남	여
2017	117	55	62	578	327	251	887	448	439	548	285	263
2018	68	35	33	449	235	212	752	428	324	434	249	185
2019	95	51	44	557	270	287	631	315	316	349	167	182
2020	57	29	28	441	232	209	919	474	445	720	383	337
2021	58	33	25	386	201	185	640	333	307	509	265	244
2022	57	27	30	398	187	211	705	331	374	553	260	293
고성읍	35	17	19	247	116	131	437	205	232	343	161	182
삼산면	1	1	1	8	4	4	14	7	7	11	5	6
하일면	2	1	1	16	7	8	28	13	15	22	10	12
하이면	3	1	2	20	9	11	35	17	19	28	13	15
상리면	1	0	0	4	2	2	7	3	4	6	3	3
대가면	1	1	1	8	4	4	14	7	7	11	5	6
영현면	—	—	—	—	—	—	—	—	—	—	—	—
영오면	1	0	0	4	2	2	7	3	4	6	3	3
개천면	—	—	—	—	—	—	—	—	—	—	—	—
구만면	1	0	0	4	2	2	7	3	4	6	3	3
회화면	5	2	2	32	15	17	56	26	30	44	21	23
마암면	1	1	1	8	4	4	14	7	7	11	5	6
동해면	1	1	1	8	4	4	14	7	7	11	5	6
거류면	6	3	3	40	19	21	71	33	37	55	26	29

자료 : 보건소 보건행정과

주 : 1) B.C.G는 보건소에서 실시되는 것에 한정됨.

2) 기타에는 필수예방접종 백신 중 나열되지 않은 A형간염(HepA), Td, Tdap, 사람유두종바이러스 등 포함

National Vaccination Coverage

Unit : person

b형헤모필루스 인플루엔자			폐렴구균			홍역,풍진, 유행성이하선염			수두			일본뇌염			기타
Hib			PCV			MMR			Var			JE			Others
계	남	여	계	남	여	계	남	여	계	남	여	계	남	여	여
482	254	228	463	244	219	354	158	196	107	53	54	659	328	331	. . .
344	204	140	350	201	149	245	120	125	74	36	38	490	254	236	. . .
280	131	149	276	131	145	206	114	92	72	43	29	416	224	192	. . .
594	309	285	602	324	278	444	230	214	164	82	82	885	460	425	. . .
483	241	242	493	250	243	278	140	138	142	67	75	592	289	303	1,856
488	229	259	504	237	267	385	181	204	135	63	72	687	323	364	—
303	142	161	312	147	166	239	112	127	84	39	44	426	200	226	—
10	5	5	10	5	5	8	4	4	3	1	1	14	6	7	—
20	9	10	20	9	11	15	7	8	5	3	3	27	13	15	—
24	11	13	25	12	13	19	9	10	7	3	4	34	16	18	—
5	2	3	5	2	3	4	2	2	1	1	1	7	3	4	—
10	5	5	10	5	5	8	4	4	3	1	1	14	6	7	—
—	—	—	—	—	—	—	—	—	—	—	—	—	—	—	—
5	2	3	5	2	3	4	2	2	1	1	1	7	3	4	—
—	—	—	—	—	—	—	—	—	—	—	—	—	—	—	—
5	2	3	5	2	3	4	2	2	1	1	1	7	3	4	—
39	18	21	40	19	21	31	14	16	11	5	6	55	26	29	—
10	5	5	10	5	5	8	4	4	3	1	1	14	6	7	—
10	5	5	10	5	5	8	4	4	3	1	1	14	6	7	—
49	23	26	50	24	27	39	18	20	14	6	7	69	32	36	—

9. 주요 법정감염병 발생 및 사망

단위 : 건, 명

연도별 및 읍면별	제1군 감염병 Communicable diseases, Class I														
	합계 Total						에볼라 바이러스		중증급성 호흡기증후군 (SARS)		중동호흡기 증후군 (MERS)		동물인플루엔자 인체감염증		
	발생 Incident			사망 Deaths											
	계 Total	남 Male	여 Female	계 Total	남 Male	여 Female	발생 Incident	사망 Death	발생 Incident	사망 Death	발생 Incident	사망 Death	발생 Incident	사망 Death	
2017	—	—	—	—	—	—	—	—	—	—	—	—	—	—	
2018	—	—	—	—	—	—	—	—	—	—	—	—	—	—	
2019	—	—	—	—	—	—	—	—	—	—	—	—	—	—	
2020	6	2	4	—	—	—	—	—	—	—	—	—	—	—	
2021	273	156	117	2	2	—	—	—	—	—	—	—	—	—	
2022	21,442	—	—	8	—	—	—	—	—	—	—	—	—	—	
고성읍	12,037	—	—	—	—	—	—	—	—	—	—	—	—	—	
삼산면	671	—	—	—	—	—	—	—	—	—	—	—	—	—	
하일면	508	—	—	—	—	—	—	—	—	—	—	—	—	—	
하이면	805	—	—	—	—	—	—	—	—	—	—	—	—	—	
상리면	540	—	—	—	—	—	—	—	—	—	—	—	—	—	
대가면	603	—	—	—	—	—	—	—	—	—	—	—	—	—	
영현면	208	—	—	—	—	—	—	—	—	—	—	—	—	—	
영오면	365	—	—	—	—	—	—	—	—	—	—	—	—	—	
개천면	365	—	—	—	—	—	—	—	—	—	—	—	—	—	
구만면	311	—	—	—	—	—	—	—	—	—	—	—	—	—	
회화면	1,585	—	—	—	—	—	—	—	—	—	—	—	—	—	
마암면	617	—	—	—	—	—	—	—	—	—	—	—	—	—	
동해면	1,132	—	—	—	—	—	—	—	—	—	—	—	—	—	
거류면	1,695	—	—	—	—	—	—	—	—	—	—	—	—	—	

자료 : 보건소 보건행정과

Incidence and Mortality for Major National Infectious Diseases

Unit : case, person

				제2군 감염병 Communicable diseases, Class II											
신종 인플루엔자		제1급감염병 중 기타		합계 Total						신종감염병 증후군		수두		홍역	
				발 생 Incident			사망 Death								
발생 Incident	사망 Death	발생 Incident	사망 Death	계 Total	남 Male	여 Female	계 Total	남 Male	여 Female	발생 Incident	사망 Death	발생 Incident	사망 Death	발생 Incident	사망 Death
-	-	-	-	21	-	-	-	-	-	-	-	-	-	-	-
-	-	-	-	30	-	-	-	-	-	-	-	-	-	-	-
-	-	-	-	126	-	-	-	-	-	-	-	97	-	3	-
-	-	-	-	2	1	1	-	-	-	6	-	-	-	-	-
-	-	273	2	30	15	15	-	-	-	-	-	15	-	-	-
-	-	21,442	8	46	23	23	-	-	-	-	-	36	-	-	-
-	-	12,037	3	34	19	15	-	-	-	-	-	26	-	-	-
-	-	671	-	-	-	-	-	-	-	-	-	-	-	-	-
-	-	508	-	1	-	1	-	-	-	-	-	1	-	-	-
-	-	805	-	2	-	2	-	-	-	-	-	2	-	-	-
-	-	540	-	-	-	-	-	-	-	-	-	-	-	-	-
-	-	603	-	5	1	4	-	-	-	-	-	5	-	-	-
-	-	208	1	-	-	-	-	-	-	-	-	-	-	-	-
-	-	365	-	-	-	-	-	-	-	-	-	-	-	-	-
-	-	365	1	-	-	-	-	-	-	-	-	-	-	-	-
-	-	311	-	-	-	-	-	-	-	-	-	-	-	-	-
-	-	1,585	-	-	-	-	-	-	-	-	-	-	-	-	-
-	-	617	1	1	1	-	-	-	-	-	-	1	-	-	-
-	-	1,132	1	2	2	-	-	-	-	-	-	-	-	-	-
-	-	1,695	1	1	-	1	-	-	-	-	-	1	-	-	-

9. 주요법정감염병 발생 및 사망(계속)

단위 : 명

연도별 및 읍면별	제2군 감염병 Communicable diseases, Class II															
	콜레라		장티푸스		파라티푸스		세균성이질		장출혈성 대장균 감염증		A형간염		E형간염		백일해	
	발생 Incident	사망 Death	발생 Incident	사망 Death	발생 Incident	사망 Death	발생 Incident	사망 Death	발생 Incident	사망 Death	발생 Incident	사망 Death	발생 Incident	사망 Death	발생 Incident	사망 Death
2017	-	-	1	-	-	-	-	-	-	-	-	-	-	-	-	-
2018	-	-	-	-	-	-	-	-	-	-	1	-	-	-	2	-
2019	-	-	2	-	-	-	-	-	-	-	2	-	-	-	-	-
2020	-	-	-	-	-	-	-	-	-	-	2	-	-	-	-	-
2021	-	-	-	-	-	-	-	-	-	-	-	-	-	-	-	-
2022	-	-	-	-	-	-	-	-	-	-	-	-	2	-	-	-
고성읍	-	-	-	-	-	-	-	-	-	-	-	-	-	-	-	-
삼산면	-	-	-	-	-	-	-	-	-	-	-	-	-	-	-	-
하일면	-	-	-	-	-	-	-	-	-	-	-	-	-	-	-	-
하이면	-	-	-	-	-	-	-	-	-	-	-	-	-	-	-	-
상리면	-	-	-	-	-	-	-	-	-	-	-	-	-	-	-	-
대가면	-	-	-	-	-	-	-	-	-	-	-	-	-	-	-	-
영현면	-	-	-	-	-	-	-	-	-	-	-	-	-	-	-	-
영오면	-	-	-	-	-	-	-	-	-	-	-	-	-	-	-	-
개천면	-	-	-	-	-	-	-	-	-	-	-	-	-	-	-	-
구만면	-	-	-	-	-	-	-	-	-	-	-	-	-	-	-	-
회화면	-	-	-	-	-	-	-	-	-	-	-	-	-	-	-	-
마암면	-	-	-	-	-	-	-	-	-	-	-	-	-	-	-	-
동해면	-	-	-	-	-	-	-	-	-	-	-	-	2	-	-	-
거류면	-	-	-	-	-	-	-	-	-	-	-	-	-	-	-	-

자료 : 보건소 보건행정과

9. 주요법정감염병 발생 및 사망(계속)

단위 : 건, 명

연도별 및 읍면별	제3군 감염병 Communicable diseases, Class III														
	합계 Total						파상풍		B형간염		일본뇌염		C형간염		
	발생 Incident			사망 Death											
	계 Total	남 Male	여 Female	계 Total	남 Male	여 Female	발생 Incident	사망 Death	발생 Incident	사망 Death	발생 Incident	사망 Death	발생 Incident	사망 Death	
2017	13	—	—	—	—	—	—	—	1	—	—	—	—	—	
2018	60	—	—	—	—	—	—	—	—	—	—	—	—	—	
2019	77	—	—	—	—	—	—	—	—	—	—	—	—	—	
2020	22	5	17	—	—	—	—	—	—	—	—	—	17	—	
2021	75	39	36	—	—	—	—	—	—	—	—	—	29	—	
2022	130	37	31	1	—	1	—	—	—	—	—	—	25	—	
고성읍	19	9	10	—	—	—	—	—	—	—	—	—	9	—	
삼산면	4	1	3	—	—	—	—	—	—	—	—	—	—	—	
하일면	3	2	1	—	—	—	—	—	—	—	—	—	2	—	
하이면	6	1	5	—	—	—	—	—	—	—	—	—	5	—	
상리면	4	3	1	—	—	—	—	—	—	—	—	—	—	—	
대가면	3	2	1	—	—	—	—	—	—	—	—	—	—	—	
영현면	2	2	—	—	—	—	—	—	—	—	—	—	—	—	
영오면	4	3	1	—	—	—	—	—	—	—	—	—	—	—	
개천면	—	—	—	—	—	—	—	—	—	—	—	—	—	—	
구만면	2	2	—	—	—	—	—	—	—	—	—	—	—	—	
회화면	5	4	1	—	—	—	—	—	—	—	—	—	3	—	
마암면	1	—	1	—	—	—	—	—	—	—	—	—	—	—	
동해면	11	6	5	1	—	1	—	—	—	—	—	—	4	—	
거류면	4	2	2	—	—	—	—	—	—	—	—	—	2	—	

자료 : 보건소 보건행정과

Incidence and Mortality for Major National Infectious Diseases(Con't)

Unit : case, person

제3군 감염병 Communicable diseases, Class III

말라리아		레지오넬라증		비브리오패혈증		발진티푸스		발진열		쯔쯔가무시증		렙토스피라증	
발생 Incident	사망 Death	발생 Incident	사망 Death	발생 Incident	사망 Death	발생 Incident	사망 Death	발생 Incident	사망 Death	발생 Incident	사망 Death	발생 Incident	사망 Death
-	-	-	-	-	-	-	-	-	-	-	-	-	-
-	-	-	-	-	-	-	-	-	-	57	-	-	-
-	-	-	-	-	-	-	-	-	-	45	-	1	-
-	-	-	-	-	-	-	-	-	-	4	-	-	-
-	-	-	-	-	-	-	-	-	-	34	-	1	-
-	-	-	-	-	-	-	-	-	-	42	1	1	-
-	-	-	-	-	-	-	-	-	-	10	-	-	-
-	-	-	-	-	-	-	-	-	-	4	-	-	-
-	-	-	-	-	-	-	-	-	-	1	-	-	-
-	-	-	-	-	-	-	-	-	-	1	-	-	-
-	-	-	-	-	-	-	-	-	-	4	-	-	-
-	-	-	-	-	-	-	-	-	-	3	-	-	-
-	-	-	-	-	-	-	-	-	-	2	-	-	-
-	-	-	-	-	-	-	-	-	-	4	-	-	-
-	-	-	-	-	-	-	-	-	-	-	-	-	-
-	-	-	-	-	-	-	-	-	-	2	-	-	-
-	-	-	-	-	-	-	-	-	-	2	-	-	-
-	-	-	-	-	-	-	-	-	-	1	-	-	-
-	-	-	-	-	-	-	-	-	-	6	1	1	-
-	-	-	-	-	-	-	-	-	-	2	-	-	-

9. 주요 법정감염병 발생 및 사망(계속)

단위 : 명

연도별 및 읍면별	제3군 감염병 Communicable diseases, Class III							
	브루셀라증		신증후군출혈열		크로이츠펔트 -야콥병(CJD)및 변종크로이츠펔트 -야콥병(vCJD)		중증열성혈소판 감소증후군(SFTS)	
	발생 Incident	사망 Death	발생 Incident	사망 Death	발생 Incident	사망 Death	발생 Incident	사망 Death
2017	—	—	—	—	—	—	—	—
2018	—	—	1	—	—	—	—	—
2019	—	—	2	—	—	—	—	—
2020	—	—	—	—	—	—	1	—
2021	—	—	2	—	—	—	9	—
2022	—	—	—	—	—	—	—	—
고성읍	—	—	—	—	—	—	—	—
삼산면	—	—	—	—	—	—	—	—
하일면	—	—	—	—	—	—	—	—
하이면	—	—	—	—	—	—	—	—
상리면	—	—	—	—	—	—	—	—
대가면	—	—	—	—	—	—	—	—
영현면	—	—	—	—	—	—	—	—
영오면	—	—	—	—	—	—	—	—
개천면	—	—	—	—	—	—	—	—
구만면	—	—	—	—	—	—	—	—
회화면	—	—	—	—	—	—	—	—
마암면	—	—	—	—	—	—	—	—
동해면	—	—	—	—	—	—	—	—
거류면	—	—	—	—	—	—	—	—

자료 : 보건소 보건행정과

Incidence and Mortality for Major National Infectious Diseases(Con't)

Unit : case, person

제3군 감염병 Communicable diseases, Class III				제4급 감염병 및 기타 감염병 Infectious diseases, Class IV	
지카바이러스 감염증		제3급감염병 중 기타			
발생 Incident	사망 Death	발생 Incident	사망 Death	발생 Incident	사망 Death
—	—	—	—	12	—
—	—	—	—	2	—
—	—	—	—	29	—
—	—	—	—	—	—
—	—	—	—	—	—
—	—	—	—	62	—
—	—	—	—	—	—
—	—	—	—	—	—
—	—	—	—	—	—
—	—	—	—	—	—
—	—	—	—	—	—
—	—	—	—	—	—
—	—	—	—	—	—
—	—	—	—	—	—
—	—	—	—	—	—
—	—	—	—	—	—
—	—	—	—	—	—
—	—	—	—	—	—
—	—	—	—	—	—
—	—	—	—	—	—
—	—	—	—	—	—

10. 결핵환자현황

단위 : 명, 건

연도별 및 읍면별	당해년도 등록(신고)된 결핵 환자 수 Reported cases of tuberculosis in the current year										
	합계 Total			신환자 New cases	재치료자 Retreatment				과거 치료 여부 불명확 Unclear whether it is past cure	기타 Othes	
	남 Male	여 Female			재발자 Relapse	실패후 재치료자 Treatment after failure	중단후 재등록 Treatment after default	이전치료 결과불명확 Results to the previous value unclear			
2017	78	60	13	11	—	1	1	2	3
2018	73	46	27	56	10	8	—	1	1	4	3
2019	55	30	25	36	12	11	—	—	1	1	6
2020	44	30	14	37	5	4	—	—	1	2	—
2021	60	37	23	48	9	8	—	1	—	3	—
2022	37	20	17	31	6	5	—	1	—	—	—
고성읍	11	8	3	9	2	2	—	—	—	—	—
삼산면	3	1	2	3	—	—	—	—	—	—	—
하일면	4	2	2	3	1	1	—	—	—	—	—
하이면	2	1	1	2	—	—	—	—	—	—	—
상리면	—	—	—	—	—	—	—	—	—	—	—
대가면	2	—	2	2	—	—	—	—	—	—	—
영현면	1	—	1	1	—	—	—	—	—	—	—
영오면	1	—	1	1	—	—	—	—	—	—	—
개천면	1	1	—	—	1	1	—	—	—	—	—
구만면	—	—	—	—	—	—	—	—	—	—	—
회화면	1	1	—	1	—	—	—	—	—	—	—
마암면	2	2	—	1	1	—	—	1	—	—	—
동해면	4	1	3	3	1	1	—	—	—	—	—
거류면	5	3	2	5	—	—	—	—	—	—	—

자료 : 보건소 보건행정과

Tuberculosis Patients

Unit : person

당해연도 결핵예방 접종실적 Administration of BCG in the current year									
보건소 Health center					병의원 Hospitals & Clinics				
	합계 Total		미취학 아동 Children not in school	취학 아동 Children in school		합계 Total		미취학 아동 Children not in school	취학 아동 Children in school
	남 Male	여 Female				남 Male	여 Female		
117	· · ·	· · ·	117	—	117	· · ·	· · ·	117	—
68	35	33	68	—	112	64	48	112	—
95	51	44	95	—	34	10	24	34	—
66	34	32	66	—	76	39	37	76	—
58	33	25	58	—	—	—	—	—	—
57	27	30	57	—	—	—	—	—	—
35	17	19	35	—	—	—	—	—	—
1	1	1	1	—	—	—	—	—	—
2	1	1	2	—	—	—	—	—	—
3	1	2	3	—	—	—	—	—	—
1	0	0	1	—	—	—	—	—	—
1	1	1	1	—	—	—	—	—	—
—	—	—	—	—	—	—	—	—	—
1	0	0	1	—	—	—	—	—	—
—	—	—	—	—	—	—	—	—	—
1	0	0	1	—	—	—	—	—	—
5	2	2	5	—	—	—	—	—	—
1	1	1	1	—	—	—	—	—	—
1	1	1	1	—	—	—	—	—	—
6	3	3	6	—	—	—	—	—	—

10. 결핵환자 현황(계속) Tuberculosis Patients(Cont'd)

단위 : 명, 건

Unit : person

당해년도 보건소 결핵검진 실적
Examination for tuberculosis at health centers the current year

검사건수 Cases of the exam					발견환자수 No. of patients discovered					요관찰 Surveillance
합계 Total			X-선검사 x-ray inspection	객담검사 Exam of the Sputum	합계 Total			도말양성	도말음성	
남 Male	여 Female				남 Male	여 Female		Smear Positive	Smear Negative	
7,565	3,426	4,139	7,423	142	2	2	—	2	—	8
8,327	3,341	4,986	8,194	133	2	1	1	2	—	—
8,079	2,890	5,189	6,986	83	1	—	1	1	—	—
5,626	1,726	3,900	5,538	88	—	—	—	—	—	1
5,466	1,615	3,851	5,338	128	—	—	—	—	—	—
5,354	1,710	3,644	5,238	116	—	—	—	—	—	—
3,538	1,121	2,417	3,436	102	—	—	—	—	—	—
135	51	84	135	—	—	—	—	—	—	—
49	12	37	49	—	—	—	—	—	—	—
17	4	13	17	—	—	—	—	—	—	—
112	30	82	111	1	—	—	—	—	—	—
81	24	57	81	—	—	—	—	—	—	—
20	6	14	20	—	—	—	—	—	—	—
94	28	66	89	5	—	—	—	—	—	—
58	18	40	57	1	—	—	—	—	—	—
41	8	33	41	—	—	—	—	—	—	—
323	87	236	323	—	—	—	—	—	—	—
385	153	232	380	5	—	—	—	—	—	—
150	50	100	149	1	—	—	—	—	—	—
351	118	233	350	1	—	—	—	—	—	—

자료 : 보건소 보건행정과

11. 보건소 구강보건사업 실적

Oral health activities at health centers

단위 : 명

Unit : person

연도별 및 읍면별	구강보건교육	스케일링 또는 치면세정술	불소용액 양치사업	불소용액 도포
	Oral health education	Scaling or oral prophylaxis	Fluoride mouth rinsion	Fluoride topical application
	인원 Person	인원 Person	인원 Person	인원 Person
2017	11,592	180	1,054	4,481
2018	6,485	340	—	6,127
2019	9,095	134	—	6,209
2020	5,807	175	2,164	713
2021	5,093	118	—	3,504
2022	6,311	94	951	4,484
고성읍	4,456	94	951	2,870
삼산면	177	—	—	119
하일면	189	—	—	39
하이면	205	—	—	237
상리면	36	—	—	37
대가면	83	—	—	102
영현면	30	—	—	21
영오면	64	—	—	68
개천면	72	—	—	64
구만면	57	—	—	62
회화면	252	—	—	316
마암면	169	—	—	87
동해면	151	—	—	140
거류면	370	—	—	322

자료 : 보건소 건강증진과

주 : 1) 노인인지 보철 국가사업은 '16년부터 사업 종료되었음 Note : 'Denture for older' service has discontinued since 2016.

12. 모자보건사업 실적

Activities of Maternal and Child Health Care at Health Center

단위 : 명

Unit : person

연도별 및 읍면별	모자보건관리 Maternal & child health care program			
	임산부등록관리 Registered pregnant women	영유아 등록관리 Registered infants / children	남 Male	여 Female
2017	202	224	125	99
2018	178	213	118	95
2019	128	227	121	106
2020	135	96	66	30
2021	106	26	14	12
2022	91	44	27	17
고성읍	70	35	21	14
삼산면	2	—	—	—
하일면	—	1	1	—
하이면	1	1	—	1
상리면	—	—	—	—
대가면	—	1	—	1
영현면	1	—	—	—
영오면	—	1	1	—
개천면	—	—	—	—
구만면	3	—	—	—
회화면	5	3	2	1
마암면	—	1	1	—
동해면	2	—	—	—
거류면	7	1	1	—

자료 : 보건소 건강증진과

13. 건강보험 적용인구

Covered Person(or Beneficiaries) of Health Insurance

단위 : 개소, 명

Unit : person, number

연도별	합계 Total					직 장 Industrial Workers						
	적용인구 Covered persons					사업장수 Work place	적용인구 Covered persons					
	계 Total		가입자 Insured	피부양자 Dependents	계 Total		가입자 Insured	피부양자 Dependents				
	남 Male	여 Female			남 Male				여 Female			
2017	52,455	26,391	26,064	31,735	20,720	1,404	32,686	16,120	16,566	11,966	20,720	
2018	51,547	25,937	25,610	31,772	19,775	1,545	33,573	16,559	17,014	13,798	19,775	
2019	50,873	25,737	25,136	31,322	19,551	1,648	32,564	16,188	16,376	13,013	19,551	
2020	49,818	25,177	24,641	30,907	18,911	1,668	31,623	15,715	15,908	12,712	18,911	
2021	49,025	24,681	24,344	30,735	18,290	1,726	31,041	15,361	15,680	12,751	18,290	
2022	49,182	24,862	24,320	32,255	16,927	1,743	30,161	14,967	15,194	13,234	16,927	

연도별	지역 Self-employed				
	적용인구 Covered persons				
	계 Total		세대주 householder	가입자 Insured	
	남 Male	여 Female			
2017	19,769	10,271	9,498	10,954	19,769
2018	17,974	9,378	8,596	10,455	17,974
2019	18,309	9,549	8,760	10,914	18,309
2020	18,195	9,462	8,733	11,157	18,195
2021	17,984	9,320	8,664	11,238	17,984
2022	19,021	9,895	9,126	12,054	19,021

자료 : 국민건강보험공단 건강보험통계연보

주 : 주민등록 주소지 기준이며, 지역의 가입자는 적용대상자를 말함.

14. 건강보험대상자 진료실적

Medical Treatment Activities Under the National Health Insurance

단위 : 건, 일, 천원

Unit : case, day, 1,000won

연도별	지급건수 Benefits granted	일수 Days		진료비 Medical expenses		
		내원 Visit for medical treatment	진료 Medical treatment	계 Total	공단부담 Covered by NHIS	본인부담 Covered by the patient
2017	1,777,858	1,492,821	11,848,816	108,451,863	81,376,410	27,075,453
2018	1,757,183	1,484,871	12,305,847	119,023,212	90,244,302	28,778,910
2019	1,762,467	1,506,151	12,914,308	129,574,049	98,108,266	31,465,783
2020	1,598,355	1,361,750	12,939,212	127,344,141	96,183,845	31,160,296
2021	1,502,228	1,281,899	13,210,922	128,822,315	96,732,367	32,089,948
2022	1,608,152	1,355,387	13,904,428	141,787,238	106,656,807	35,130,431

자료 : 국민건강보험공단 건강보험통계연보

주) 2014년 이전: 지급기준, 2015년: 수진기준, 약국의 처방조제 내원일수는 합계의 내원일수에서 제외함

15. 국민연금 가입자

National Pension Insurants by Insurance Type

단위 : 개소, 명

Unit : number, person

연도별	총가입자수			사업장가입자 Workplace-based insured persons		지역가입자	임의가입자	임의계속가입자
	남 Male	여 Female		사업장 Workplaces	가입자 Insurants	Individually insured persons	Voluntarily insured persons	Voluntarily and continuously insured persons
2017	18,924	11,038	7,886	1,686	9,125	9,014	85	700
2018	20,316	12,068	8,248	1,959	10,953	8,357	72	934
2019	21,704	13,480	8,224	2,101	13,089	7,638	79	898
2020	20,650	12,682	7,968	2,158	12,675	6,977	92	906
2021	18,308	11,645	7,663	2,163	11,652	6,644	104	908
2022	18,228	10,754	7,474	2,122	10,689	6,556	114	869

자료 : 국민연금공단 통영지사

주 : 사업장(가입자)현황은 가동중인 사업장 기준임

16. 국민연금 급여 지급현황

단위 : 명, 천원

연도별	계 Total		연금 pension									
			노령연금 Old-age Pension									
			특례 Special		노령연금1) (20년 이상) Old-age pension (over 20 years)		노령연금1) (10년 이상~ 20년 미만)		조기 Early		분할 Division	
	수급자수 No. of Reci pients	금액 Amount	수급자수 No. of Reci pients	금액 Amount	수급자수 No. of Reci pients	금액 Amount	수급자수 No. of Reci pients	금액 Amount	수급자수 No. of Reci pients	금액 Amount	수급자수 No. of Reci pients	금액 Amount
2017	8,987	30,516,364	3,883	9,695,588	415	3,219,609	1,804	7,727,462	791	4,362,898	23	45,284
2018	9,144	33,199,054	3,772	9,641,035	443	4,056,367	1,919	8,578,436	897	5,069,600	26	53,992
2019	9,710	36,315,380	3,642	9,498,403	600	5,047,193	2,245	9,504,538	995	5,893,725	41	83,961
2020	10,316	39,775,727	3,529	9,220,575	771	6,496,624	2,558	10,848,643	1,094	6,669,607	49	100,073
2021	11,046	44,378,997	3,420	9,004,052	963	8,451,384	2,956	12,385,857	1,193	7,631,443	67	128,381
2022	11,833	51,378,613	3,323	8,962,912	1,188	11,271,989	3,370	14,524,469	1,342	8,962,252	82	180,355

자료 : 국민연금공단 통영지사

주 : 1) ()안은 국민연금 가입기간임

2) 2018년부터 서식변경으로 완전, 감액 수급자 제외 → 노령연금 (20년 이상, 10년이상~) 추가

Cases and Benefits in National Pension by Benefit Type

Unit : person, 1000won

연금 pension				일시금 lump-sum benefits					
장애연금 Disability Pension		유족연금 Survivor Pension		장애 Disability		반환 Restoration		사망 Death	
수급자수 No. of Recipients	금액 Amount	수급자수 No. of Recipients	금액 Amount	수급자수 No. of Recipients	금액 Amount	수급자수 No. of Recipients	금액 Amount	수급자수 No. of Recipients	금액 Amount
117	531,944	1,633	3,657,326	7	94,511	260	1,097,306	54	84,436
115	510,315	1,711	3,951,388	2	23,453	231	1,246,228	30	73,219
117	565,150	1,802	4,302,369	2	49,145	242	1,271,826	24	99,070
117	550,445	1,901	4,538,854	3	33,624	267	1,210,716	27	106,566
128	610,201	1,998	4,833,160	4	52,508	274	1,142,363	43	139,648
126	618,314	2,093	5,250,224	1	9,951	276	1,473,550	32	124,597

17. 사회복지시설

단위 : 개소, 명

연도별 및 읍면별	합계 Total		아동복지시설 Children		노인복지시설 Aged		장애인복지시설 Disabled	
	시설수 Facilities	생활인원 Inmates	시설수 Facilities	생활인원 Inmates	시설수 Facilities	생활인원 Inmates	시설수 Facilities	생활인원 Inmates
2017	16	601	3	104	9	231	2	67
2018	17	616	3	99	10	257	2	69
2019	13	529	—	—	9	268	2	66
2020	17	609	3	88	10	270	2	65
2021	15	595	3	87	8	265	2	63
2022	15	506	3	83	7	188	3	65
고성읍	4	43	1	23	1	—	1	4
삼산면	2	70	—	—	1	55	1	15
하일면	—	—	—	—	—	—	—	—
하이면	—	—	—	—	—	—	—	—
상리면	—	—	—	—	—	—	—	—
대가면	1	56	—	—	1	56	—	—
영현면	—	—	—	—	—	—	—	—
영오면	1	10	—	—	1	10	—	—
개천면	1	39	1	39	—	—	—	—
구만면	—	—	—	—	—	—	—	—
회화면	—	—	—	—	—	—	—	—
마암면	4	252	—	—	2	52	1	46
동해면	2	36	1	21	1	15	—	—
거류면	—	—	—	—	—	—	—	—

자료 : 복지지원과, 교육청소년과, 보건소 건강증진과

Social Welfare Institutions and Inmates

Unit : number, person

여성복지시설 Woman		정신보건시설 Mental health		노숙인 생활시설 Homeless		기타 Other	
시설수 Facilities	생활인원 Inmates	시설수 Facilities	생활인원 Inmates	시설수 Facilities	생활인원 Inmates	시설수 Facilities	생활인원 Inmates
—	—	2	199	—	—	—	—
—	—	2	191	—	—	—	—
—	—	2	195	—	—	—	—
—	—	2	186	—	—	—	—
—	—	2	180	—	—	—	—
—	—	2	170	—	—	—	—
—	—	1	16	—	—	—	—
—	—	—	—	—	—	—	—
—	—	—	—	—	—	—	—
—	—	—	—	—	—	—	—
—	—	—	—	—	—	—	—
—	—	—	—	—	—	—	—
—	—	—	—	—	—	—	—
—	—	—	—	—	—	—	—
—	—	—	—	—	—	—	—
—	—	—	—	—	—	—	—
—	—	—	—	—	—	—	—
—	—	—	—	—	—	—	—
—	—	1	154	—	—	—	—
—	—	—	—	—	—	—	—
—	—	—	—	—	—	—	—

18. 노인여가 복지시설 Leisure Facilities for the Elderly

단위 : 개소, 명

Unit : number, person

연도별 및 읍면별	합계 Total	노인복지회관 Senior service center				경로당 Community senior center	노인교실 senior school
		시설수 Facilities	시설수 Facilities	종사자수 Workers			
				남 Male	여 Female		
2017	332	1	—	—	—	327	4
2018	307	1	—	—	—	302	4
2019	300	—	—	—	—	297	3
2020	326	—	—	—	—	323	3
2021	333	—	—	—	—	330	3
2022	333	—	—	—	—	330	3
고성읍	49	—	—	—	—	47	2
삼산면	13	—	—	—	—	13	—
하일면	27	—	—	—	—	27	—
하이면	23	—	—	—	—	23	—
상리면	20	—	—	—	—	20	—
대가면	23	—	—	—	—	23	—
영현면	18	—	—	—	—	18	—
영오면	18	—	—	—	—	18	—
개천면	20	—	—	—	—	20	—
구만면	15	—	—	—	—	15	—
회화면	21	—	—	—	—	20	1
마암면	27	—	—	—	—	27	—
동해면	33	—	—	—	—	33	—
거류면	26	—	—	—	—	26	—

자료 : 복지지원과

19. 노인의료복지시설 Medical Welfare Facilities for the Elderly

단위 : 개소, 명

연도별 및 읍면별	합 계 Total							
	시설수 Facilities	입소인원 Admissions				종사자수 Workers		
		정원 Regular	현원 Users					
			남 Male	여 Female	남 Male	여 Female		
2017	9	303	231	41	190	149	14	135
2018	10	355	257	45	212	168	13	155
2019	9	341	268	52	216	199	16	183
2020	10	370	270	50	220	208	21	187
2021	8	312	265	47	218	191	25	166
2022	7	251	188	31	157	149	25	124
고성읍	1	10	—	—	—	2	—	2
삼산면	1	60	55	9	46	44	7	37
하일면	—	—	—	—	—	—	—	—
하이면	—	—	—	—	—	—	—	—
상리면	—	—	—	—	—	—	—	—
대가면	1	72	56	8	48	42	4	38
영현면	—	—	—	—	—	—	—	—
영오면	1	10	10	—	10	8	1	7
개천면	—	—	—	—	—	—	—	—
구만면	—	—	—	—	—	—	—	—
회화면	—	—	—	—	—	—	—	—
마암면	2	70	52	12	40	42	12	30
동해면	1	29	15	2	13	11	1	10
거류면	—	—	—	—	—	—	—	—

자료 : 복지지원과

주 : 2018년 신규 추가 통계표

19. 노인의료복지시설

Unit : number, person

연도별 및 읍면별	노인요양시설 Care facilities for the elderly							
	시설수 No. of Institution	입소인원 Admitted Person				종사자수 Workers		
		정원 Regular	현원 Present					
				남 Male	여 Female		남 Male	여 Female
2017	5	270	200	41	159	126	13	113
2018	6	322	224	45	179	145	11	134
2019	6	317	244	52	192	177	14	163
2020	6	337	246	49	197	181	19	162
2021	5	285	236	44	192	167	23	144
2022	4	221	169	30	139	130	22	108
고성읍	—	—	—	—	—	—	—	—
삼산면	1	60	55	9	46	44	7	37
하일면	—	—	—	—	—	—	—	—
하이면	—	—	—	—	—	—	—	—
상리면	—	—	—	—	—	—	—	—
대가면	1	72	56	8	48	42	4	38
영현면	—	—	—	—	—	—	—	—
영오면	—	—	—	—	—	—	—	—
개천면	—	—	—	—	—	—	—	—
구만면	—	—	—	—	—	—	—	—
회화면	—	—	—	—	—	—	—	—
마암면	1	60	43	11	32	33	10	23
동해면	1	29	15	2	13	11	1	10
거류면	—	—	—	—	—	—	—	—

자료 : 복지지원과

주 : 2018년 신규 추가 통계표

Medical Welfare Facilities for the Elderly

Unit : number, person

노인요양공동생활가정 Common residential household for the care of the elderly							
시설수 No. of Institution	입소인원 Admitted Person				종사자수 Workers		
	정원 Regular	현원 Present					
			남 Male	여 Female		남 Male	여 Female
4	33	31	—	31	23	1	22
4	33	33	—	33	23	2	21
3	24	24	—	24	22	2	20
4	33	24	1	23	27	2	25
3	27	29	3	26	24	2	22
3	30	19	1	18	19	3	16
1	10	—	—	—	2	—	2
—	—	—	—	—	—	—	—
—	—	—	—	—	—	—	—
—	—	—	—	—	—	—	—
—	—	—	—	—	—	—	—
—	—	—	—	—	—	—	—
—	—	—	—	—	—	—	—
1	10	10	—	10	8	1	7
—	—	—	—	—	—	—	—
—	—	—	—	—	—	—	—
—	—	—	—	—	—	—	—
1	10	9	1	8	9	2	7
—	—	—	—	—	—	—	—
—	—	—	—	—	—	—	—

20. 재가노인 복지시설

단위 : 개, 명

연도별 및 읍면별	합 계 Total				방문요양 서비스 Home-visit care				주, 야간 보호시설 Day and night Care Center			
	시설수 Facilities	이용인원 Admissions		종사자수 Workers	시설수 Facilities	이용인원 Admissions		종사자수 Workers	시설수 Facilities	이용인원 Admissions		종사자수 Workers
		정원 Capacity	현원 Users			정원 Capacity	현원 Users			정원 Capacity	현원 Users	
2017	5	49	149	40	1	—	35	26	2	49	34	9
2018	5	50	175	76	1	—	47	46	2	50	48	22
2019	6	45	158	75	2	—	39	59	1	41	39	11
2020	14	53	252	211	9	—	123	188	2	49	49	18
2021	16	53	482	451	11	—	353	427	2	49	49	19
2022	53	159	1,287	1,181	29	—	1,054	1,074	5	159	153	102
고성읍	31	29	566	733	16	—	457	711	2	29	29	17
삼산면	—	—	—	—	—	—	—	—	—	—	—	—
하일면	—	—	—	—	—	—	—	—	—	—	—	—
하이면	2	—	35	17	1	—	35	17	—	—	—	—
상리면	—	—	—	—	—	—	—	—	—	—	—	—
대가면	1	—	—	—	1	—	—	—	—	—	—	—
영현면	—	—	—	—	—	—	—	—	—	—	—	—
영오면	5	31	215	9	3	—	184	—	1	31	31	9
개천면	—	—	—	—	—	—	—	—	—	—	—	—
구만면	2	—	25	22	1	—	25	22	—	—	—	—
회화면	8	71	236	226	4	—	168	160	1	71	68	66
마암면	1	28	25	10	—	—	—	—	1	28	25	10
동해면	1	—	35	21	1	—	35	21	—	—	—	—
거류면	2	—	150	143	2	—	150	143	—	—	—	—

자료 : 복지지원과

주 : 회화면 시설 1개소에서 해당 장기요양급여 (모두) 제공

Community Care Facilities for the Elderly

Unit : number, person

단기보호서비스 Short-term care service				방문목욕서비스 Visit bath service				재가지원서비스 Support services for elderly homecare			
시설수 Facilities	이용인원 Admissions		종사자수 Workers	시설수 Facilities	이용인원 Admissions		종사자수 Workers	시설수 Facilities	이용인원 Admissions		종사자수 Workers
	정원 Capacity	현원 Users			정원 Capacity	현원 Users			정원 Capacity	현원 Users	
-	-	-	-	1	-	-	-	1	-	80	5
-	-	-	-	1	-	-	3	1	-	80	5
1	4	-	-	1	-	-	-	1	-	80	5
1	4	-	-	1	-	-	-	1	-	80	5
1	4	-	-	1	-	-	-	1	-	80	5
-	-	-	-	19	-	-	-	1	-	80	5
-	-	-	-	12	-	-	-	1	-	80	5
-	-	-	-	-	-	-	-	-	-	-	-
-	-	-	-	-	-	-	-	-	-	-	-
-	-	-	-	1	-	-	-	-	-	-	-
-	-	-	-	-	-	-	-	-	-	-	-
-	-	-	-	-	-	-	-	-	-	-	-
-	-	-	-	1	-	-	-	-	-	-	-
-	-	-	-	-	-	-	-	-	-	-	-
-	-	-	-	1	-	-	-	-	-	-	-
-	-	-	-	3	-	-	-	-	-	-	-
-	-	-	-	-	-	-	-	-	-	-	-
-	-	-	-	-	-	-	-	-	-	-	-
-	-	-	-	1	-	-	-	-	-	-	-

21. 국민기초 생활보장 수급자

단위 : 가구수, 명

연도별 및 읍면별	총 수급자 Total recipients				일반 수급자 General recipients			
	가구	인 원 No. of persons			가구	인 원 No. of persons		
		소계	남	여		소계	남	여
	Households	Sub-total	Male	Female	Households	Sub-total	Male	Female
2017	1,464		• • •	• • •	1,363	—	• • •	• • •
2018	1,664	2,129	1,022	1,107	1,521	1,960	953	1,007
2019	1,807	2,862	1,377	1,485	1,657	2,159	1,025	1,134
2020	1,967	2,562	1,199	1,363	1,811	2,376	1,119	1,257
2021	2,377	3,452	1,588	1,864	2,241	2,933	1,345	1,588
2022	2,498	3,515	1,575	1,940	2,390	3,070	1,372	1,698
고성읍	1,184	1,851	824	1,027	1,147	1,554	689	865
삼산면	80	111	48	63	79	110	48	62
하일면	108	132	51	81	103	126	48	78
하이면	121	149	72	77	116	141	68	73
상리면	81	95	41	54	75	89	40	49
대가면	85	97	43	54	82	91	41	50
영현면	57	62	25	37	53	58	23	35
영오면	80	97	44	53	78	95	44	51
개천면	63	82	41	41	59	75	37	38
구만면	55	62	29	33	53	59	28	31
회화면	189	235	113	122	179	224	108	116
마암면	66	127	60	67	63	68	28	40
동해면	118	151	68	83	105	131	59	72
거류면	211	264	116	148	198	249	111	138

자료 : 주민생활과

주 : 2018년 항목 추가(남녀)

Recipients of National Basic Livelihood Security Benefit

Unit : household, number, person

특례 수급자 Special recipients						시설수급자 Institutionalized recipients	
소계		개인단위 보장특례 Of special benefits for individuals		타법령에 의한 특례 Of special benefits by legislations			
Sub-total							
가구 Households	인원 Persons	가구 Households	인원 Persons	가구 Households	인원 Persons	시설수 Facilities	인원 Persons
101	134	101	134	—	—	14	358
143	169	143	169	—	—	—	—
150	180	149	179	1	1	—	—
156	186	156	186	—	—	—	—
136	166	136	166	—	—	11	353
108	133	108	133	—	—	13	312
37	48	37	48	—	—	13	249
1	1	1	1	—	—	—	—
5	6	5	6	—	—	—	—
5	8	5	8	—	—	—	—
6	6	6	6	—	—	—	—
3	6	3	6	—	—	—	—
4	4	4	4	—	—	—	—
2	2	2	2	—	—	—	—
4	4	4	4	—	—	—	3
2	3	2	3	—	—	—	—
10	11	10	11	—	—	—	—
3	3	3	3	—	—	—	56
13	16	13	16	—	—	—	4
13	15	13	15	—	—	—	—

22. 기초연금 수급자 수 Recipients of Basic Pension

단위 : 명, %

Unit : person, %

연도별	전체 노인 대비 기초연금 수급자 (명) Total recipients to population 65 years old & over								
	전체 노인 Population 65 years old & over			수급자수 Total recipients			수급률(%) Take-up rate		
	합계 Total	남 Male	여 Female	합계 Total	남 Male	여 Female	합계 Total	남 Male	여 Female
2017	14,842	5,893	8,949	11,922	4,247	7,675	80	72	86
2018	15,158	6,081	9,077	12,184	4,419	7,765	80	73	86
2019	15,568	6,289	9,279	12,395	4,524	7,871	80	72	85
2020	16,095	6,550	9,545	12,895	4,762	8,133	80	73	85
2021	16,543	6,841	9,702	13,476	5,090	8,386	81	74	86
2022	17,031	7,199	9,832	13,760	5,329	8,431	81	74	86

자료 : 복지지원과

23. 여성폭력 상담

Counseling for Violence Against Women

단위 : 개소, 건

Unit : number, case

연도별 및 읍면별	여성폭력 상담 Counseling for violence against women							
	합계 Total		가정폭력 Domestic Violence		성폭력 Sexual Violence		성매매피해 Forced Prostitution	
	상담소 No.of counseling centers	상담건수 No.of counseling	상담소 No.of counseling centers	상담건수 No.of counseling	상담소 No.of counseling centers	상담건수 No.of counseling	상담소 No.of counseling centers	상담건수 No.of counseling
2022	—	838	—	814	—	24	—	—
고성읍	—	622	—	603	—	19	—	—
삼산면	—	13	—	13	—	—	—	—
하일면	—	15	—	15	—	—	—	—
하이면	—	10	—	10	—	—	—	—
상리면	—	6	—	5	—	1	—	—
대가면	—	2	—	2	—	—	—	—
영현면	—	3	—	3	—	—	—	—
영오면	—	4	—	4	—	—	—	—
개천면	—	18	—	16	—	2	—	—
구만면	—	2	—	2	—	—	—	—
회화면	—	40	—	40	—	—	—	—
마암면	—	2	—	2	—	—	—	—
동해면	—	25	—	24	—	1	—	—
거류면	—	58	—	57	—	1	—	—
기 타	—	18	—	18	—	—	—	—

자료 : 복지지원과

주 1) : 한 상담소에서 "가정폭력, 성폭력, 성매매피해" 등 업무가 통합되어 상담하는 경우에 해당

23. 여성폭력 상담

단위 : 개소, 건

연도별 및 읍면별	피해자 지원내역 Counseling Follow-ups						
	합계 Total					통합상담1) Combined issues	
	심리 정서적 지원 Counseling	수사·법적 지원 Legal Aid	의료지원 Medical Aid	시설입소 연계 Referral to facilities	기타 Others	심리 정서적 지원 Counseling	수사·법적 지원 Legal Aid
2022	838	112	1	6	242	—	—
고성읍	622	69	—	4	193	—	—
삼산면	13	3	—	—	1	—	—
하일면	15	7	—	—	1	—	—
하이면	10	4	—	—	—	—	—
상리면	6	1	—	—	—	—	—
대가면	2	—	—	—	—	—	—
영현면	3	—	—	—	—	—	—
영오면	4	—	—	—	1	—	—
개천면	18	2	1	—	10	—	—
구만면	2	—	—	—	—	—	—
회화면	40	3	—	—	11	—	—
마암면	2	1	—	—	—	—	—
동해면	25	3	—	2	3	—	—
거류면	58	19	—	—	19	—	—
기 타	18	—	—	—	3	—	—

자료 : 복지지원과

주 1) : 한 상담소에서 "가정폭력, 성폭력, 성매매피해" 등 업무가 통합되어 상담하는 경우에 해당

Counseling for Violence Against Women

Unit : number, case

피해자 지원내역 Counseling Follow-ups								
통합상담) Combined issues			가정폭력 Domestic violence					성폭력 Sexual violence
의료지원 Medical Aid	시설입소 연계 Referral to facilities	기타 Others	심리 정서적 지원 Counseling	수사·법적 지원 Legal Aid	의료지원 Medical Aid	시설입소 연계 Referral to facilities	기타 Others	심리 정서적 지원 Counseling
—	—	—	814	106	1	6	230	24
—	—	—	603	64	—	4	187	19
—	—	—	13	3	—	—	1	—
—	—	—	15	7	—	—	1	—
—	—	—	10	4	—	—	—	—
—	—	—	5	1	—	—	—	1
—	—	—	2	—	—	—	—	—
—	—	—	3	—	—	—	—	—
—	—	—	4	—	—	—	1	—
—	—	—	16	1	1	—	8	2
—	—	—	2	—	—	—	—	—
—	—	—	40	3	—	—	11	—
—	—	—	2	1	—	—	—	—
—	—	—	24	3	—	2	1	1
—	—	—	57	19	—	—	17	1
—	—	—	18	—	—	—	3	—

23. 여성폭력 상담

단위 : 개소, 건

연도별 및 읍면별									
	성폭력 Sexual violence				성매매피해 Forced prostitution				
	수사·법적 지원	의료지원	시설입소 연계	기타	심리 정서적 지원	수사·법적 지원	의료지원	시설입소 연계	기타
	Legal Aid	Medical Aid	to facilities	Others	Counseling	Legal Aid	Medical Aid	to facilities	Others
2021	6	—	—	12	—	—	—	—	—
고성읍	5	—	—	6	—	—	—	—	—
삼산면	—	—	—	—	—	—	—	—	—
하일면	—	—	—	—	—	—	—	—	—
하이면	—	—	—	—	—	—	—	—	—
상리면	—	—	—	—	—	—	—	—	—
대가면	—	—	—	—	—	—	—	—	—
영현면	—	—	—	—	—	—	—	—	—
영오면	—	—	—	—	—	—	—	—	—
개천면	1	—	—	2	—	—	—	—	—
구만면	—	—	—	—	—	—	—	—	—
회화면	—	—	—	—	—	—	—	—	—
마암면	—	—	—	—	—	—	—	—	—
동해면	—	—	—	2	—	—	—	—	—
거류면	—	—	—	2	—	—	—	—	—
기 타	—	—	—	—	—	—	—	—	—

자료 : 복지지원과

주 1) : 한 상담소에서 "가정폭력, 성폭력, 성매매피해" 등 업무가 통합되어 상담하는 경우에 해당

24. 아동복지시설 Children Welfare Facilities

단위 : 개소, 명

Unit : number, person

연도별 및 읍면별	합계 Total									
	시설수 Number of facilities	입소자 Admitted			퇴소자 Discharged			연말현재 생활인원 No.of inmates as of year-end		
				여 Female			여 Female			여 Female
		남 Male			남 Male			남 Male		
2017	3	21	10	104
2018	3	14	9	5	18	12	6	99	63	36
2019	3	5	4	1	10	8	2	91	53	38
2020	3	6	3	3	13	13	—	88	50	38
2021	3	10	6	4	9	7	2	87	47	40
2022	2	9	6	3	13	7	6	83	47	36
고성읍	1	2	1	1	7	3	4	23	8	15
삼산면	—	—	—	—	—	—	—	—	—	—
하일면	—	—	—	—	—	—	—	—	—	—
하이면	—	—	—	—	—	—	—	—	—	—
상리면	—	—	—	—	—	—	—	—	—	—
대가면	—	—	—	—	—	—	—	—	—	—
영현면	—	—	—	—	—	—	—	—	—	—
영오면	—	—	—	—	—	—	—	—	—	—
개천면	1	2	—	2	2	—	2	39	18	21
구만면	—	—	—	—	—	—	—	—	—	—
회화면	—	—	—	—	—	—	—	—	—	—
마암면	—	—	—	—	—	—	—	—	—	—
동해면	—	5	5	—	4	4	—	21	21	—
거류면	—	—	—	—	—	—	—	—	—	—

자료 : 교육청소년과

24. 아동복지시설(계속)

단위 : 개소, 명

연도별 및 읍면별	양육시설 Child bringing up Facilities				자립지원시설 Self independence assistance Facilities			
	시설수 Number of facilities	입소자 Admitted	퇴소자 Discharged	연말현재 생활인원 No.of inmates as of year-end	시설수 Number of facilities	입소자 Admitted	퇴소자 Discharged	연말현재 생활인원 No.of inmates as of year-end
2017	2	12	6	85	—	—	—	—
2018	2	5	13	77	—	—	—	—
2019	2	1	5	72	—	—	—	—
2020	2	3	8	68	—	—	—	—
2021	2	6	5	69	—	—	—	—
2022	2	4	9	62	—	—	—	—
고성읍	1	2	7	23	—	—	—	—
삼산면	—	—	—	—	—	—	—	—
하일면	—	—	—	—	—	—	—	—
하이면	—	—	—	—	—	—	—	—
상리면	—	—	—	—	—	—	—	—
대가면	—	—	—	—	—	—	—	—
영현면	—	—	—	—	—	—	—	—
영오면	—	—	—	—	—	—	—	—
개천면	1	2	2	39	—	—	—	—
구만면	—	—	—	—	—	—	—	—
회화면	—	—	—	—	—	—	—	—
마암면	—	—	—	—	—	—	—	—
동해면	—	—	—	—	—	—	—	—
거류면	—	—	—	—	—	—	—	—

자료 : 교육청소년과

Children Welfare Facilities(Cont'd)

Unit : number, person

[illegible]

25. 장애인 거주시설 수 및 입소현황

단위 : 개소, 명

연도별	시설수 Number of facilities	입소자 Admitted				퇴소자 Discharged						연말현재 수용인원 No. of inmates as of year-end		
												성별 Gender		
		계 Total	위탁자 Referrals	무연고자 Non relatives	기타 Others	계 Total	연고자 인도 To relatives	취업 Employed	전원 Transfer	사망 Death	기타 Others	계 Total	남 Male	여 Female
2017	1	67	67	-	-	6	1	-	4	1	-	67	39	28
2018	2	69	69	-	-	-	-	-	-	-	-	69	41	28
2019	2	66	66	-	-	4	3	-	-	1	-	66	38	28
2020	2	65	65	-	-	3	2	-	1	-	-	65	38	27
2021	2	63	63	-	-	-	-	-	-	-	-	63	37	26
2022	3	65	65	-	-	2	-	-	1	1	-	65	35	30

자료 : 복지지원과

Institutions for the Disabled and Their Inmates

연말현재 수용인원 No. of inmates as of year-end								
연령별 Age				장애종별 By category of disability				
18세 미만 Less than 18 years old		18세 이상 18 years old and over		지체 · 뇌병변 Physical disabilities & Brain lesion disorder	시각 Visually disabled	청각언어 Auditorily and lingually disabled	지적 · 자폐 Intellectual disabilities & Autistic disorder	기타 Others
남 Male	여 Female	남 Male	여 Female					
2	—	37	28	—	—	—	67	—
2	—	39	28	—	—	—	69	—
—	—	38	28	—	—	—	65	1
—	—	38	27	—	—	—	63	2
—	—	37	26	—	—	—	62	1
—	—	35	30	2	—	—	62	1

26. 장애인 등록현황

단위 : 명

연도별 및 읍면별	성별 Gender			장애유형 By type of disabled								
	남	여		계	지체	뇌병변	시각	청각	언어	지적장애	자폐성	정신
	Male	Female		Total	Physical Disability	Disability of Brain Lesion	Visually disabled	Hearing Disability	Speech Disability	Intellectual Disorder (Mental Retardation)	Mental Disorder	Autistic Disorder
2017	4,611	2,553	2,058	4,611	2,443	375	396	446	25	413	17	313
2018	4,691	2,581	2,110	4,691	2,428	369	420	508	22	427	19	311
2019	4,689	2,560	2,129	4,689	2,398	358	411	550	20	429	24	309
2020	4,682	2,547	2,135	4,682	2,348	359	408	601	22	417	23	301
2021	4,671	2,553	2,118	4,671	2,337	340	410	615	19	410	27	302
2022	4,695	2,579	2,116	4,695	2,319	354	414	625	22	398	33	304
고성읍	1,649	933	716	1,649	844	139	152	172	12	127	15	80
삼산면	190	98	92	190	86	8	29	19	3	28	1	7
하일면	215	100	115	215	109	16	24	37	0	12	1	6
하이면	263	148	115	263	132	23	25	47	1	11	1	12
상리면	194	109	85	194	113	11	18	25	1	8	2	5
대가면	187	102	85	187	96	12	22	24	1	17	0	10
영현면	122	70	52	122	67	5	9	24	1	6	1	6
영오면	173	84	89	173	96	10	13	32	0	7	3	6
개천면	129	66	63	129	70	10	12	18	1	8	0	8
구만면	128	71	57	128	62	10	7	19	1	14	0	7
회화면	317	181	136	317	153	33	30	49	0	20	1	19
마암면	339	186	153	339	76	16	10	39	1	82	1	109
동해면	370	197	173	370	203	29	24	57	0	30	5	11
거류면	419	234	185	419	212	32	39	63	0	28	2	18

자료 : 복지지원과

주 : 장애등급제(1~6급) 폐지되고 장애의 정도가 심한장애인(기준 1~3급), 심하지않은 장애인(기준 4~6급)으로 구분(시행2019.7.1)

Registered Disabled Persons

장애유형 By type of disabled							장애정도1) degree of disability	
신장 Kidney Dysfunction	심장 Cardiac Dysfunction	호흡기 Respiratory Dysfunction	간 Hepatic Dysfunction (or Liver Dysfunction)	안면 Facial Disfigurement	장루,요루 Intestinal Fistular/ Urinary Fistular	뇌전증 Epilepsy	심한장애 Severe disability	심하지 않은 장애 Mild disability
118	5	17	12	2	19	10	1,872	2,739
119	4	18	10	2	23	11	1,873	2,818
116	4	19	11	2	25	13	1,848	2,841
127	6	20	11	3	24	12	1,808	2,874
135	5	18	13	4	23	13	1,761	2,910
145	5	16	15	4	28	13	1,764	2,931
75	4	6	5	2	12	4	621	1,028
8	0	0	1	0	0	0	80	110
6	0	1	1	0	2	0	67	148
5	0	2	1	0	3	0	87	176
5	0	1	1	0	4	0	54	140
2	0	1	0	0	2	0	73	114
2	0	0	0	0	0	1	34	88
2	0	0	2	0	0	2	43	130
1	0	1	0	0	0	0	38	91
4	0	1	1	0	1	1	47	81
8	0	0	1	0	2	1	112	205
4	0	0	0	0	1	0	229	110
8	0	0	1	1	0	1	127	243
15	1	3	1	1	1	3	152	267

27. 헌혈사업 실적

단위 : 명

연도별	장소별 By place										
				개인헌혈			단체헌혈				
	계 Total			혈액원	헌혈의집	가두	고등학교	대학교	군부대	종교단체	일반단체
	남 Male	여 Female		Blood center	Blood donation center	Street campaign	High school	University	Military unit	Religious body	General body
2017	760	600	160	—	—	—	450	—	245	—	65
2018	1,005	731	274	—	—	—	700	—	214	—	91
2019	785	539	246	—	—	—	640	—	90	—	55
2020	628	425	203	—	—	—	102	—	63	—	463
2021	510	372	138	—	—	—	73	—	106	—	331
2022	703	481	222	—	—	—	252	—	21	—	430

연도별	직업별 By occupation										
	계 Total			학생	공무원	회사원	군인	자영업	종교직	가사	기타
	남	여		Student	Public	Worker	Soldier	Self	Religious	House	Other
	Male	Female			Official			employed		work	
2017	760	600	160	448	38	15	253	2	1	0	3
2018	1,005	731	274	698	55	27	214	4	0	2	5
2019	785	539	246	639	45	6	90	0	0	2	3
2020	628	425	203	134	142	208	75	21	2	21	25
2021	510	372	138	82	124	172	103	3	2	7	17
2022	703	481	222	260	145	178	27	41	2	16	34

자료 : 대한적십자사 경남혈액원 시스템

Blood Donation Activities

Unit : person

연도별	연령별 By age-group								
	계 Total			16~19세 Years old	20~29세 Years old	30~39세 Years old	40~49세 Years old	50~59세 Years old	60세 이상 Years old and over
	남 Male	여 Female							
2017	760	600	160	458	220	35	36	10	1
2018	1,005	731	274	706	218	32	32	15	2
2019	785	539	246	644	88	23	19	10	1
2020	628	425	203	123	129	153	120	96	7
2021	510	372	138	83	161	99	105	57	5
2022	703	481	222	249	97	120	117	111	9

연도별	혈액형별 By type of blood						
	계 Total			A	B	O	AB
	남 Male	여 Female					
2017	760	600	160	235	239	201	85
2018	1,005	731	274	380	275	244	106
2019	785	539	246	279	203	202	101
2020	628	425	203	250	142	166	70
2021	510	372	138	174	126	148	62
2022	703	481	222	246	172	205	80

28. 어린이집

단위 : 개소, 명

연도별 및 읍면별	어린이집 현황 Childcare Facilities							
	합계	국.공립	사회복지법인	민간	법인·단체 등	협동 Parents and teachers Cooperation	직장	가정
	Total	Public	Authorized	Private	Authorized and others		Workshop	Home
2017	24	3	3	8	2	—	—	8
2018	22	3	3	9	2	—	—	5
2019	20	3	3	8	2	—	—	4
2020	21	3	3	10	2	—	—	3
2021	17	3	3	8	2	—	—	1
2022	14	5	1	6	1	—	—	1
고성읍	11	2	1	6	1	—	—	1
삼산면	—	—	—	—	—	—	—	—
하일면	—	—	—	—	—	—	—	—
하이면	—	—	—	—	—	—	—	—
상리면	—	—	—	—	—	—	—	—
대가면	—	—	—	—	—	—	—	—
영현면	—	—	—	—	—	—	—	—
영오면	1	1	—	—	—	—	—	—
개천면	—	—	—	—	—	—	—	—
구만면	—	—	—	—	—	—	—	—
회화면	1	1	—	—	—	—	—	—
마암면	—	—	—	—	—	—	—	—
동해면	1	1	—	—	—	—	—	—
거류면	—	—	—	—	—	—	—	—

자료 : 교육청소년과

Childcare Facilities

Unit : establishment, person

보육아동현황 Children in Care									
합계 Total			국.공립	사회복지법인	민간	법인.단체 등	협동	직장	가정
	남	여							
	Male	Female	Public	Authorized	Private	Authorized and others	Parents and teachers Cooperation	Workshop	Home
1,369	678	691	206	198	655	183	—	—	127
1,224	605	619	199	175	604	162	—	—	84
1,065	539	526	210	143	503	151	—	—	58
997	518	479	219	109	484	135	—	—	50
758	391	367	189	81	358	111	—	—	19
515	262	253	169	49	248	31	—	—	18
434	223	211	88	49	248	31	—	—	18
—	—	—	—	—	—	—	—	—	—
—	—	—	—	—	—	—	—	—	—
—	—	—	—	—	—	—	—	—	—
—	—	—	—	—	—	—	—	—	—
—	—	—	—	—	—	—	—	—	—
—	—	—	—	—	—	—	—	—	—
—	—	—	—	—	—	—	—	—	—
3	1	2	3	—	—	—	—	—	—
—	—	—	—	—	—	—	—	—	—
—	—	—	—	—	—	—	—	—	—
50	22	28	50	—	—	—	—	—	—
—	—	—	—	—	—	—	—	—	—
28	16	12	28	—	—	—	—	—	—
—	—	—	—	—	—	—	—	—	—

29. 사회복지 자원봉사자 현황

Social Welfare Volunteers

단위 : 명

Unit : person

연도별 및 읍면별	성별 By Gender			연령별 By Age-group							
	계	남	여		19세 이하	20~29	30~39	40~49	50~59	60~69	70세 이상
	Total	Male	Female		years old and under						years old and over
2017	13,395	6,277	7,118	13,395	3,453	2,610	726	1,875	2,322	2,409	—
2018	14,796	6,840	7,956	14,796	3,578	3,051	859	1,912	2,527	1,901	968
2019	15,583	7,185	8,398	15,583	3,581	3,455	898	1,902	2,563	2,062	1,122
2020	15,893	7,349	8,544	15,893	3,156	3,935	886	1,795	2,578	2,249	1,294
2021	16,116	7,451	8,665	16,116	2,670	4,397	912	1,687	2,601	2,373	1,476
2022	16,586	7,678	8,908	16,586	1,971	4,573	1,442	1,532	2,638	2,560	1,870
고성읍	11,163	5,479	5,684	11,164	1,489	4,335	1,177	785	1,178	970	1,230
삼산면	315	115	200	315	20	10	17	92	69	84	23
하일면	327	103	224	327	6	3	15	66	125	87	25
하이면	332	127	205	332	12	26	27	59	78	82	48
상리면	206	99	107	206	31	2	5	20	43	78	27
대가면	273	93	180	273	7	3	11	26	101	87	38
영현면	134	59	75	134	2	2	8	12	39	46	25
영오면	452	187	265	452	46	4	11	31	152	176	32
개천면	203	98	105	203	8	2	15	41	52	61	24
구만면	106	34	72	106	4	3	8	20	27	28	16
회화면	1,147	512	635	1,146	229	67	58	153	252	313	74
마암면	732	317	415	732	36	31	28	89	261	211	76
동해면	209	97	112	209	8	7	18	36	45	61	34
거류면	987	358	629	987	73	78	44	102	216	276	198

자료 : 주민생활과

30. 독거노인 현황(성별)

The elderly living alone(by Gende)

단위 : 명

Unit : person

연도별	합계			국민기초생활보장 수급권자 Basic Livelihood Security law Recipients			저소득노인 An old person of small incom an old person			일반 The public		
	Total											
	남 Male	여 Female		계 Total	남 Male	여 Female	계 Total	남 Male	여 Female	계 Total	남 Male	여 Female
2017	5,071	1,316	3,755	666	182	484	477	137	340	3,928	997	2,931
2018	4,958	1,133	3,825	527	142	385	410	38	372	4,021	953	3,068
2019	5,313	1,412	3,901	542	172	370	555	105	450	4,216	1,135	3,081
2020	6,086	1,822	4,264	1,119	404	715	705	183	522	4,262	1,235	3,027
2021	6,389	1,792	4,597	1,492	511	981	462	60	402	4,435	1,221	3,214
2022	6,325	2,033	4,292	1,617	551	1,066	395	59	336	4,313	1,423	2,890

자료 : 복지지원과

31. 독거노인 현황(연령별)

단위 : 명

연도별	합계 Total			국민기초생활보장수급권자 Basic Livelihood Security law Recipients		
		65~79세 65~79 years old	80세 이상 Over 80	소계 Sub total	65~79세 65~79 years old	80세 이상 Over 80
2017	5,071	3,297	1,774	673	411	262
2018	4,958	2,943	2,015	527	343	184
2019	5,313	3,138	2,175	542	336	206
2020	6,086	3,583	2,503	1,119	691	428
2021	6,389	3,679	2,710	1,492	889	603
2022	6,325	3,913	2,412	1,617	924	693

자료 : 복지지원과

The elderly living alone(by Age-group)

Unit : person

저소득노인 An old person of small income an old person			일반 The public		
소계 Sub total	65~79세 65~79 years old	80세 이상 Over 80	소계 Sub total	65~79세 65~79 years old	80세 이상 Over 80
533	314	219	3,865	2,572	1,293
410	137	273	4,021	2,463	1,558
555	230	325	4,216	2,572	1,644
705	318	387	4,262	2,574	1,688
462	131	331	4,435	2,659	1,776
395	101	294	4,313	2,888	1,425

XIII 환경

1. 환경오염물질 배출사업장
Environmental Pollutant Emitting Facilities
2. 환경오염 배출사업장 단속 및 행정조치
Inspection & Administrative Measures for
Environmental Pollutant Emitting Facilities
3. 배출부과금 부과 및 징수현황
Imposition & Collection of Emission Charges
4. 대기오염
Air Pollutant Emission
5. 쓰레기 수거
Waste Collection and Disposal
6. 생활폐기물 매립지
Municipal waste Landfill
7. 폐기물 재활용률
Waste Recycling Rate
8. 공공하수처리시설
Sewerage Plants
9. 시설녹지현황
Greenlands

1. 환경오염물질 배출사업장

Environmental Pollutant Emitting Facilities

단위 : 개소

Unit : number(place)

연도별	총계 (A+B+C) Grand Total	대기(가스, 먼지, 매연 및 악취) Air pollution(gas, dust, soot and Odor)					
		계(A) Total	1종 Class 1	2종 Class 2	3종 Class 3	4종 Class 4	5종 Class 5
2017	248	67	5	4	1	29	28
2018	239	62	5	3	3	27	24
2019	233	65	6	3	3	27	26
2020	237	67	5	2	4	30	26
2021	242	72	5	2	4	30	31
2022	254	75	4	2	4	33	32

연도별	수질(폐수) Water Pollution(waste water)						소음 및 진동 (C) Noise & vibration
	계 (B) Total	1종 Class 1	2종 Class 2	3종 Class 3	4종 Class 4	5종 Class 5	
2017	101	—	—	5	2	94	80
2018	94	—	—	3	4	87	83
2019	94	—	—	3	3	88	74
2020	89	—	—	3	1	85	81
2021	91	—	—	3	1	87	79
2022	91	—	—	3	1	87	88

자료 : 환경과

2. 환경오염 배출사업장 단속 및 행정조치

Inspection & Administrative Measures for Environmental Pollutant Emitting Facilities

단위 : 개소, 건

Unit : number(place), case

연도별	지도점검대상	점검사업장수	위반사업장수	조치사항		
				경고 Warnings	개선명령 Correction order	조업정지 Temporary suspension
2017	248	71	21	11	6	1
2018	239	105	7	5	2	—
2019	233	146	7	5	1	—
2020	237	60	5	5	5	—
2021	242	76	9	5	1	—
2022	254	116	18	8	14	—

연도별	조치사항					병과고발 Accusation with administrative measures
	사용중지 Ban	허가취소 License withdraw	폐쇄명령 Abolish	순수고발 Accusation	기타 Others	
2017	3	—	—	—	—	4
2018	—	—	—	—	—	—
2019	1	—	—	—	—	1
2020	1	—	—	—	2	1
2021	1	—	—	—	—	1
2022	2	—	—	—	—	1

자료 : 환경과

주 : 병과고발은 행정처분과 고발이 병행된 것

3. 배출부과금 부과 및 징수현황

Imposition & Collection of Emission Charges

단위 : 백만원

Unit : million won

연도별	총부과 Total imposition	총징수 Total collection	대기 Air		수질 Water	
			부과 Imposition	징수 Collection	부과 Imposition	징수 Collection
2017	722	722	663	663	59	59
2018	386	386	316	316	70	70
2019	155	155	151	151	4	4
2020	282	282	97	97	185	185
2021	8	8	1	1	8	8
2022	12,879	12,879	1,166	1,166	11,713	11,713

자료 : 환경과

주 : 2018년 신규 추가 통계표

4. 대기오염

Air Pollutant Emission

연도별	아황산가스(SO ₂) (ppm/year)	일산화탄소(CO) (ppm/8hours)	이산화질소(NO ₂) (ppm/year)	미세먼지(pm2.5) ($\mu\text{g}/\text{m}^3$)	미세먼지(pm10) ($\mu\text{g}/\text{m}^3$)	오존(O ₃) (ppm/8hours)
2019	0.003	0.4	0.014	39	16	0.035
2020	0.003	0.4	0.011	26	13	0.037
2021	0.003	0.4	0.011	16	31	0.035
2022	0.003	0.4	0.011	14	26	0.036
1월	0.003	0.5	0.019	23	31	0.026
2월	0.004	0.5	0.013	18	28	0.037
3월	0.003	0.5	0.013	18	35	0.04
4월	0.003	0.5	0.010	14	31	0.043
5월	0.003	0.4	0.009	15	32	0.052
6월	0.002	0.4	0.007	9	23	0.038
7월	0.002	0.3	0.008	11	22	0.036
8월	0.002	0.3	0.008	7	16	0.033
9월	0.002	0.3	0.008	9	18	0.037
10월	0.003	0.3	0.009	9	20	0.036
11월	0.003	0.5	0.014	16	30	0.031
12월	0.003	0.4	0.014	14	28	0.026

자료 : 환경과

주 : 2018년 신규 추가 통계표

5. 쓰레기 수거

단위 : 명, 톤, 대

연도별	행정구역(A) Administrative area		청소구역(B) Waste-collected area		수거지 인구율 (B/A)	배출량(C) (톤/일) (c)	처리량(D) (톤/일) (d)	수거율(% (d/c)
	면적	인구	면적	인구	Population ratio in the waste- collected area	(ton/day) Amount of discharged waste	(ton/day) Amount of waste disposal	Disposal ratio
	Area	Population	Area	Population				
2017	518	54,060	518	54,060	100	29	29	100
2018	518	53,243	518	53,243	100	31	31	100
2019	518	52,276	518	52,276	100	31	31	100
2020	518	51,361	518	51,361	100	29	29	100
2021	518	50,478	518	50,478	100	30	30	100
2022	518	50,448	518	50,448	100	27	27	100

자료 : 환경과

주 : 1) 해양환경관리법 시행규칙에 따라 수산물가공 잔재물, 어패류 등만 해당

Waste Collection and Disposal

단위 : 명, 톤, 대

수거처리방법 By type of waste disposal					
계	매립	소각	재활용	해역 배출)	기타
Total	Landfill	Incineration	Recycling	Dumping at sea	Other
3,958	1,784	97	2,071	3	3
4,671	1,901	43	2,699	17	11
4,392	1,689	69	2,612	19	3
5,517	2,274	71	3,114	11	46
4,332	2,301	106	1,918	6	1
4,671	2,276	135	2,235	2	24

5. 쓰레기 수거(계속)

단위 : 명, 톤, 대

연도별	폐기물 Wastes								
	생활폐기물 Municipal wastes				사업장 배출시설계 폐기물 Wastes from Industrial disposal facilities				
	발생량 Gene- ration	매립 Landfil	소각 Incine- ration	재활용 Recycling	발생량 Gene- ration	매립 Landfil	소각 Incine- ration	재활용 Recycling	해역 배출 Dumping at sea
2017	29	9	14	6	2,403	828	5	1,567	3
2018	31	10	14	7	3,487	1,015	10	2,445	17
2019	31	10	13	8	2,913	746	8	2,140	19
2020	29	13	13	3	3,884	1,329	4	2,540	11
2021	30	13	14	3	2,008	1,241	12	749	6
2022	27	8	17	2	2,060	1,219	0	837	2

자료 : 환경과

주 : 1) 해양환경관리법 시행규칙에 따라 수산물가공 잔재물, 어패류 등만 해당

Waste Collection and Disposal(Cont'd)

수거처리방법 By type of waste disposal

폐기물 Wastes

건설 폐기물 Construction wastes					지정 폐기물 Designated wastes						
발생량 Generation	매립 Landfill	소각 Incineration	재활용 Recycling	해역배출 Dumping at sea	전년도 이월량 Carry over	해당 연도 발생량	매립 Landfill	소각 Incineration	재활용 Recycling	해역배출 Dumping at sea	기타 보관량 Custody
209	—	—	209	—	—	1,317	947	78	289	—	3
234	—	—	234	—	—	919	876	19	13	—	11
229	—	—	229	—	—	1,219	933	48	235	—	3
252	—	—	252	—	1	1,350	932	54	319	—	46
484	—	—	484	—	—	1,810	1,047	80	682	—	1
348	—	—	347	—	—	2,219	1,048	117	1,048	—	24

5. 쓰레기 수거(계속)

Waste Collection and Disposal(Cont'd)

단위 : 명, 톤, 대

연도별	지방자치단체 Local government				위탁처리업체 Treatment companies				자가처리업체 Companies with treatment capacity			
	인원 Workers	장비 Equipment			인원 Workers	장비 Equipment			인원 Workers	장비 Equipment		
		차량 Motorcars	손수레 Handcars	중장비 Heavy Equipment		차량 Motorcars	손수레 Handcars	중장비 Heavy Equipment		차량 Motorcars	손수레 Handcars	중장비 Heavy Equipment
2017	44	16	5	1	—	—	—	—	—	—	—	—
2018	45	16	5	1	—	—	—	—	—	—	—	—
2019	45	16	5	1	—	—	—	—	—	—	—	—
2020	46	16	5	1	—	—	—	—	—	—	—	—
2021	46	16	5	1	—	—	—	—	—	—	—	—
2022	44	17	5	1	—	—	—	—	—	—	—	—

자료 : 환경과

주 : 1) 해양환경관리법 시행규칙에 따라 수산물가공 잔재물, 어패류 등만 해당

6. 생활폐기물 매립지 Municipal waste Landfill

단위 : 개소, m²Unit : number, m²

연도별	개소 Landfill sites	면적 (m ²) landfill area	총매립용량 (m ³) Total landfill capacity	기매립량 (m ³) Already landfilled capacity	잔여매립 가능량(m ³) Residual landfill capacity
2017	2	37,043	271,234	81,688	189,546
2018	1	23,768	186,000	14,942	171,058
2019	1	23,768	186,000	21,533	164,467
2020	1	23,768	186,000	30,748	155,252
2021	1	23,768	186,000	40,359	145,641
2022	1	23,768	186,000	47,416	138,584

자료 : 환경과

7. 폐기물 재활용률

단위 : %, 톤

연도별 및 읍면별	재활 용률 (A)/(B) Recycling rate	합계 Total		생활계 폐기물 Municipal wastes		사업장 배출시설계 폐기물 Industrial wastes	
		발생량 (A) Amount generated	재활용 (B) Amount recycled	발생량 Amount generated	재활용 Amount recycled	발생량 Amount generated	재활용 Amount recycled
2017	20.69	29.00	6.00	29.00	6.00	—	—
2018	22.58	31.00	7.00	31.00	7.00	—	—
2019	25.81	31.00	8.00	31.00	8.00	—	—
2020	56.07	5,556.00	3,115.00	29.00	4.00	3,884.00	2,540.00
2021	28.53	4,332.00	1,236.00	30.00	3.00	2,008.00	749.00
2022	48.01	4,654.39	2,234.56	27.00	2.00	2,060.11	836.95

자료 : 환경과

주 : 폐기물 재활용률 = (B)/(A)*100

— 신규 추가 통계표(2018년)

Waste Recycling Rate

Unit : %, ton

건설 폐기물 Construction wastes		지정 폐기물 Designated wastes	
발생량 Amount generated	재활용 Amount recycled	발생량 Amount generated	재활용 Amount recycled
—	—	—	—
—	—	—	—
—	—	—	—
252.00	252.00	1,391.00	319.00
484.00	484.00	1,810.00	682.00
348.19	347.14	2,219.08	1,048.47

8. 공공하수처리시설

연도별 및 처리장별	시설명 (500m³/일 이상/미만) Facility	소재지 Location	시설용량 (일/m³) Capacity of plants			
			계 Total	물리적 Mechanical	생물학적 Biological	고도 Advanced
2017	하수3/마을25		(15,200/2,094)	—	(0/0)	(15,200/2,094)
2018	하수3/마을25		(15,200/2,044)	—	(0/0)	(15,200/2,044)
2019	하수3/마을26		(15,200/2,469)	—	(0/0)	(15,200/2,469)
2020	하수3/마을27		(15,200/2,759)	—	(0/0)	(15,200/2,759)
2021	하수3/마을28		(15,200/2,919)	—	(0/0)	(15,200/2,919)
2022	하수3/마을28		(15,200/3,104)	—	(0/0)	(15,200/3,104)
고성	고성공공하수처리시설	고성읍 동해로 121	13,000	0	0	13,000
회화	회화공공하수처리시설	회화면 마구들4길 99	1,000	0	0	1,000
거류	거류공공하수처리시설	거류면 신용리 1333	1,200	0	0	1,200
소개	마을		3,104	0	0	3,104
	장계마을공공하수처리시설	고성읍 우산리 200-30	30	0	0	30
	제전마을공공하수처리시설	하이면 덕명5길 53-7	50	0	0	50
	생곡마을공공하수처리시설	영오면 성곡리630-1	49	0	0	49
	녹명마을공공하수처리시설	회화면 녹명리392	50	0	0	50
	법진마을공공하수처리시설	마암면 화산리230-1	40	0	0	40
	대천마을공공하수처리시설	동해면 외산리 848	40	0	0	40
	봉암마을공공하수처리시설	동해면 봉암리425-3	110	0	0	110
	죽동마을공공하수처리시설	고성읍 죽계리848-15	70	0	0	70
	신부마을공공하수처리시설	고성읍 신월리 300	40	0	0	40
	덕명마을공공하수처리시설	하이면 덕명리 376	55	0	0	55
	용호마을공공하수처리시설	삼산면 미룡리 928-3	55	0	0	55
	낙안마을공공하수처리시설	영오면 영산리 263-9	110	0	0	110
	봉림마을공공하수처리시설	영현면 봉림리 9-1	55	0	0	55
	오동마을공공하수처리시설	영오면 오서리 4	90	0	0	90
	삼계마을공공하수처리시설	대가면 유흥리 985-10	80	0	0	80
	신은마을공공하수처리시설	거류면 은월리 1242	130	0	0	130
	임포마을공공하수처리시설	하일면 학림리 380-16	200	0	0	200
	장기마을공공하수처리시설	동해면 장기리 291-10	130	0	0	130
	낙동마을공공하수처리시설	구만면 광덕리 905-3	100	0	0	100
	신덕마을공공하수처리시설	하이면 덕호리 706-3	465	0	0	465
	삼봉마을공공하수처리시설	삼산면 상봉리 525	105	0	0	105
	맥전마을공공하수처리시설	하일면 춘암리 377-13	95	0	0	95
	영대마을공공하수처리시설	영오면 영대리 1104-1	60	0	0	60
	명성마을공공하수처리시설	개천면 예성리 126-1	50	0	0	50
	동화마을공공하수처리시설	하일면 춘암리 18-1	55	0	0	55
	내외곡마을공공하수처리시설	동해면 외곡리 1006	375	0	0	375
	포교마을공공하수처리시설	삼산면 두포리 1588-2	70	0	0	70
	상리마을공공하수처리시설	상리면 오산리 1012,1018	160	0	0	160
	송천마을공공하수처리시설	하일면 송천리 327-1	100	0	0	100
	검포마을공공하수처리시설	동해면 양촌리 1176-1	85	0	0	85

자료 : 상하수도사업소

Sewerage Plants

처리량 (m³/일) Treatment amount				처리방법 Treatment method
계 Total	물리적 Mechanical	생물학적 Biological	고도 Advanced	
(8,768/1,655)	—	(0/0)	(8,768/1,655)	산화구법 외
(9,534/2,159)	—	(0/0)	(9,534/2,159)	산화구법 외
(9,252/2,433)	—	(0/0)	(9,252/2,433)	산화구법 외
(8,979/3,151)	—	(0/0)	(8,979/3,151)	산화구법 외
(8,510/3,151)	—	(0/0)	(8,510/3,151)	산화구법 외
(8,695/3,248)	—	(0/0)	(8,695/3,248)	산화구법 외
7,380	0	0	7,380	산화구
569	0	0	569	Cass-SBR
561	0	0	561	Cass-SBR
3,248	0	0	3,248	
20	0	0	20	SNR공법
12	0	0	12	SNR공법
37	0	0	37	SNR공법
53	0	0	53	SNR공법
84	0	0	84	SNR공법
14	0	0	14	SNR공법
109	0	0	109	SNR공법
67	0	0	67	SNR공법
9	0	0	9	Cass-SBR
19	0	0	19	Cass-SBR
81	0	0	81	SNR공법
144	0	0	144	SNR공법
195	0	0	195	SNR공법
163	0	0	163	SNR공법
109	0	0	109	SNR공법
342	0	0	342	SNR공법
322	0	0	322	SNR공법
134	0	0	134	SNR공법
239	0	0	239	SNR공법
267	0	0	267	SNR공법
75	0	0	75	SNR공법
60	0	0	60	SNR공법
55	0	0	55	SNR공법
64	0	0	64	SNR공법
20	0	0	20	SNR공법
324	0	0	324	SNR공법
75	0	0	75	SNR공법
59	0	0	59	SNR공법
27	0	0	27	SNR공법
71	0	0	71	SNR공법

8. 공공하수처리시설(계속)

연도별 및 처리장별	연계처리량 (하수/마을) (일/㎥) (500㎥/일 이상/미만) Relative treatment plants				가동 개시일 operation start
	분뇨 Night soil	축산 Livestock	침출수 Leachate	기타 others	
2017	37.8	0	0	0	—
2018	45.4	0	0	0	—
2019	76.2	0	0	0	—
2020	64.3	0	0	0	—
2021	101.8	0	0	0	—
2022	50.9	0	0	0	—
고성	50.9	0	0	0	'02.12.31.
회화	0.0	0	0	0	'09.08.12.
거류	0.0	0	0	0	14.01.29.
소계	0	0	0	0	
	0	0	0	0	'01.01.15.
	0	0	0	0	'00.08.14.
	0	0	0	0	'05.02.14.
	0	0	0	0	'98.12.15.
	0	0	0	0	'99.03.15.
	0	0	0	0	'02.06.15.
	0	0	0	0	'97.10.01.
	0	0	0	0	'05.03.15.
	0	0	0	0	'05.01.15.
	0	0	0	0	'05.01.15.
	0	0	0	0	'07.02.15.
	0	0	0	0	'07.05.15.
	—	0	0	0	'07.06.20.
	0	0	0	0	'07.08.01.
	0	0	0	0	'08.10.08.
	0	0	0	0	'09.11.23.
	0	0	0	0	'09.11.23.
	0	0	0	0	'09.11.23.
	0	0	0	0	'09.12.16.
	0	0	0	0	'14.12.19.
	0	0	0	0	'16.02.16.
	0	0	0	0	'16.10.17.
	0	0	0	0	'16.01.13.
	0	0	0	0	'16.02.16.
	0	0	0	0	'17.12.28
	0	0	0	0	'19.09.09
	0	0	0	0	'20.01.23
	0	0	0	0	'21.09.03
	0	0	0	0	'22.11.03
	0	0	0	0	'22.06.27

자료 : 상하수도사업소

Sewage Plants(Con't)

사업비 (백만원) Operation expense (Million won)	운영주체 (자체/공기업/ 민간위탁) Operation Method	방류수 소독방법 Waters of disinfection a way	방류수역 Waters of disposal					
			수계	자류	세부 단위 유역	지역 구분	중권역	
							명칭	목표수질 (BOD)
107,973
107,973
107,973
107,973
139,715
148,549
0	자체	UV소독	연안	고성천	남해동부	500톤이상(Ⅳ지역)	낙동강남해	Ⅳ
0	자체	UV소독	연안	당항만	남해동부	500톤이상(Ⅳ지역)	낙동강남해	Ⅳ
0	자체	UV소독	연안	신용천	남해동부	500톤이상(Ⅳ지역)	낙동강남해	Ⅳ
0								
0	위탁	미소독	연안	고성천	남해동부	50톤미만	낙동강남해	Ⅳ
0	위탁	미소독	연안	자란만	남해동부	500톤미만50톤이상	낙동강남해	Ⅳ
0	위탁	미소독	연안	영오천	남해동부	50톤미만	낙동강남해	Ⅳ
0	위탁	미소독	연안	구만천	남해동부	500톤미만50톤이상	낙동강남해	Ⅳ
0	위탁	미소독	연안	마암천	남해동부	50톤미만	낙동강남해	Ⅳ
0	위탁	미소독	연안	당항만	남해동부	50톤미만	낙동강남해	Ⅳ
0	위탁	미소독	연안	당항만	남해동부	500톤미만50톤이상	낙동강남해	Ⅳ
0	위탁	미소독	연안	고성천	남해동부	50톤미만	낙동강남해	Ⅳ
0	위탁	UV소독	연안	고성천	남해동부	50톤미만	낙동강남해	Ⅳ
0	위탁	UV소독	연안	자란만	남해동부	500톤미만50톤이상	낙동강남해	Ⅳ
0	위탁	미소독	연안	용호천	남해동부	500톤미만50톤이상	낙동강남해	Ⅳ
0	위탁	미소독	남강	영오천	남해동부	500톤미만50톤이상	낙동강남해	Ⅳ
0	위탁	미소독	남강	영천강	남해동부	500톤미만50톤이상	낙동강남해	Ⅳ
0	위탁	미소독	남강	영오천	남해동부	500톤미만50톤이상	낙동강남해	Ⅳ
0	위탁	미소독	연안	고성천	남해동부	500톤미만50톤이상	낙동강남해	Ⅳ
0	위탁	미소독	연안	신용천	남해동부	500톤미만50톤이상	낙동강남해	Ⅳ
0	위탁	UV소독	연안	도동천	남해동부	500톤미만50톤이상	낙동강남해	Ⅳ
0	위탁	미소독	연안	당항만	남해동부	500톤미만50톤이상	낙동강남해	Ⅳ
0	위탁	미소독	연안	구만천	남해동부	500톤미만50톤이상	낙동강남해	Ⅳ
0	위탁	미소독	연안	자란만	남해동부	500톤미만50톤이상	낙동강남해	Ⅳ
0	위탁	UV소독	연안	자란만	남해동부	500톤미만50톤이상	낙동강남해	Ⅳ
0	위탁	UV소독	연안	자란만	남해동부	500톤미만50톤이상	낙동강남해	Ⅳ
0	위탁	미소독	남강	영오천	남해동부	500톤미만50톤이상	낙동강남해	Ⅳ
0	위탁	미소독	남강	영오천	남해동부	500톤미만50톤이상	낙동강남해	Ⅳ
0	위탁	UV소독	연안	가화천	남해동부	500톤미만50톤이상	낙동강남해	Ⅳ
0	위탁	미소독	연안	가화천	남해동부	500톤미만50톤이상	낙동강남해	Ⅳ
0	위탁	UV소독	연안	가화천	남해동부	500톤미만50톤이상	낙동강남해	Ⅳ
0	위탁	UV소독	연안	사천강	남해동부	500톤미만50톤이상	낙동강남해	Ⅳ
0	위탁	UV소독	연안	자란만	남해동부	500톤미만51톤이상	낙동강남해	Ⅳ
0	위탁	UV소독	연안	당항만	남해동부	500톤미만52톤이상	낙동강남해	Ⅳ

9. 시설녹지현황 Greenlands

단위 : 개소, m²

Unit : number, m²

연도별	계 Total		완충녹지 Buffer greenlands		경관녹지 Scenery greenlands		연결녹지 Connection greenlands	
	개소 Number of greenlands	면적 Area of greenlands	개소 Number of greenlands	면적 Area of greenlands	개소 Number of greenlands	면적 Area of greenlands	개소 Number of greenlands	면적 Area of greenlands
2018	57	930,282	40	621,828	15	304,561	2	3,893
2019	61	1,170,019	43	637,157	16	528,969	2	3,893
2020	59	942,653	42	635,346	15	303,414	2	3,893
2021	59	942,653	42	635,346	15	303,414	2	3,893
2022	61	946,190	44	638,883	15	303,414	2	3,893

자료 : 녹지공원과

주 : 2018년 신규 추가 통계표

XIV 교육 및 문화

1. 학교 총 개황
General Status of Schools
2. 유치원
Kindergartens
3. 초등학교
Elementary Schools
- 4-가. 중학교(국·공립)
Middle Schools(National & Public)
- 4-나. 중학교(사립)
Middle Schools(Private)
- 5-가. 고등학교(국·공립)
General High Schools(National & Public)
- 5-나. 일반 고등학교(사립)
General High Schools(Private)
- 6-가. 특성화 고등학교(국·공립)
Specialized High School(National & Public)
7. 기타학교
Other schools
8. 적령아동취학(입학상황)
Admission of Freshmen
9. 사설학원 및 독서실
Private Institute and Reading Room
10. 공공도서관
Public Libraries
11. 박물관
Museums
12. 문화재
Cultural Heritage
13. 체육시설
Sports Facilities
14. 청소년 수련시설
Youth Facilities
15. 언론매체
The Press and Media

1. 학교 총 개황

단위 : 개, 명

연도별 및 학교별	학교수 Number of schools	학급 및 학과수 Number of classes & departments	학생수 Students		
			계 Total	남 Male	여 Female
2023	46	317	4,502	2,516	1,986
유치원	14	21	146	88	58
초등학교	19	158	1,795	908	887
중학교	8	62	1,124	617	507
(공립)	7	53	914	407	507
(사립)	1	9	210	210	—
일반계고등학교	3	48	992	512	480
(공립)	1	19	351	177	174
(사립)	2	29	641	335	306
특성화고등학교	1	22	372	359	13
(공립)	1	22	372	359	13
기타학교	1	6	73	32	41
(공립)	1	6	73	32	41

자료 : 경상남도 고령교육지원청(2023. 4. 1. 기준임), 분교포함

주 1: 기타학교 사항은 2021년부터 학교총개황에 반영

2: 각 항목의 합계는 「2. 유치원 ~ 7. 기타학교」의 해당 항목의 숫자와 일치

General Status of Schools

Unit : number, person

교원수 Teachers			입학자 및 졸업자수 Entrants&Graduates	
계 Total	남 Male	여 Female	입학자 Entrants	졸업자 Graduates
645	235	410	1,256	1,313
41	1	40	83	63
268	85	183	210	402
150	50	100	408	379
131	37	94	336	299
19	13	6	72	80
109	57	52	367	290
44	16	28	146	94
65	41	24	221	196
59	36	23	160	143
59	36	23	160	143
18	6	12	28	36
18	6	12	28	36

2. 유치원

단위 : 개, 명

연도별 및 학교별	원수 Kinder- gartens	학급수 Classes	원아수 Children			교원수 Teachers			직원수 Clerical staffs		
			계 Total	남 Male	여 Female	계 Total	남 Male	여 Female	계 Total	남 Male	여 Female
2017	18	26	290	155	135	43	1	42	5	2	3
2018	18	25	277	151	126	33	1	32	4	2	2
2019	18	26	234	120	114	43	2	41	5	3	2
2020	17	25	194	88	106	46	1	45	4	3	1
2021	17	22	173	100	73	38	2	36	4	3	1
2022	15	19	128	74	54	36	1	35	4	3	1
2023	14	21	146	88	58	41	1	40	3	2	1
고 성 읍	2	2	9	8	1	4	—	4	—	—	—
철성초등병설유치원	1	1	5	5	—	2	—	2	—	—	—
울천초등병설유치원	1	1	4	3	1	2	—	2	—	—	—
삼 산 면	1	1	4	2	2	2	—	2	—	—	—
삼산초등병설유치원	1	1	4	2	2	2	—	2	—	—	—
하 일 면	1	1	3	—	3	2	—	2	—	—	—
하일초등병설유치원	1	1	3	—	3	2	—	2	—	—	—
하 이 면	1	1	5	5	—	2	—	2	—	—	—
하이초등병설유치원	1	1	5	5	—	2	—	2	—	—	—
상 리 면	1	1	3	2	1	1	—	1	—	—	—
상리초등병설유치원	1	1	3	2	1	1	—	1	—	—	—

자료 : 경상남도 고성교육지원청(2023. 4. 1. 기준임), 분교포함

주 : 2022년부터 신입원아수, 일반교실, 교과교실, 특별교실, 수준별교실 추가

Kindergarten

Unit : number, person

신입원아수 New Entrants			졸업원아수 Children completed			교실수 Rooms				
계 Total	남 Male	여 Female	계 Total	남 Male	여 Female	계 Total	일반교실 Regular classrooms	교과교실 Subject classrooms	특별교실 Special subject classrooms	수준별교실 Level of classrooms
...	156	94	62	10
...	197	104	93	8
...	136	73	63	25
...	110	55	55	26
...	83	40	43	24
55	33	22	88	50	38	19	19	—	—	—
83	52	31	63	37	26	22	22	—	—	—
6	6	—	7	6	1	2	2	—	—	—
5	5	—	6	5	1	1	1	—	—	—
1	1	—	1	1	—	1	1	—	—	—
—	—	—	1	—	1	1	1	—	—	—
—	—	—	1	—	1	1	1	—	—	—
1	—	1	1	1	—	1	1	—	—	—
1	—	1	1	1	—	1	1	—	—	—
1	1	—	3	1	2	1	1	—	—	—
1	1	—	3	1	2	1	1	—	—	—
3	2	1	—	—	—	1	1	—	—	—
3	2	1	—	—	—	1	1	—	—	—

2. 유치원(계속)

단위 : 개, 명

연도별 및 유치원별	원수 Number	학급수 Classes	원아수 Children			교원수 Teachers		
			계 Total	남 Male	여 Female	계 Total	남 Male	여 Female
대 가 면	1	1	2	2	—	1	—	1
대흥초등병설유치원	1	1	2	2	—	1	—	1
영 현 면	—	—	—	—	—	—	—	—
영현초등병설유치원	—	—	—	—	—	—	—	—
영 오 면	1	1	10	5	5	2	—	2
영오초등병설유치원	1	1	10	5	5	2	—	2
개 천 면	1	1	1	—	1	1	—	1
개천초등병설유치원	1	1	1	—	1	1	—	1
구 만 면	1	1	2	1	1	1	—	1
구만초등병설유치원	1	1	2	1	1	1	—	1
회 화 면	1	1	3	2	1	2	—	2
회화초등병설유치원	1	1	3	2	1	2	—	2
마 암 면	—	—	—	—	—	—	—	—
마암초등병설유치원	—	—	—	—	—	—	—	—
동 해 면	1	1	1	1	—	1	—	1
동해초등병설유치원	1	1	1	1	—	1	—	1
거 류 면	2	9	103	60	43	22	1	21
고성유치원	1	8	97	55	42	20	1	19
거류초등병설유치원	1	1	6	5	1	2	—	2
동광초등병설유치원	—	—	—	—	—	—	—	—
방산초등병설유치원	—	—	—	—	—	—	—	—

자료 : 경상남도 고성교육지원청(2023. 4. 1. 기준임), 분교포함

주 : 2022년부터 신입원아수, 일반교실, 교과교실, 특별교실, 수준별교실 추가

* 2023.3.1.자 영현초등병설유치원 조직개편으로 영오초영현분교병설유치원으로 변경

* 2023.4.1.자 휴원유치원(통계 자료 미포함): 영오초영현분교병설유치원, 마암초등병설유치원, 동광초등병설유치원, 방산초등병설유치원

Kindergartens(Cont'd)

Unit : number, person

직원수 Clerical staffs			신입원아수 New Entrants			졸업원아수 Children completed			교실수 Rooms				
계 Total	남 Male	여 Female	계 Total	남 Male	여 Female	계 Total	남 Male	여 Female	계 Total	일반교실 Regular classrooms	교과교실 Subject classrooms	특별교실 Special subject classrooms	수준별교실 Level of classrooms
-	-	-	1	1	-	2	1	1	1	1	-	-	-
-	-	-	1	1	-	2	1	1	1	1	-	-	-
-	-	-	-	-	-	-	-	-	-	-	-	-	-
-	-	-	-	-	-	-	-	-	-	-	-	-	-
-	-	-	4	-	4	2	-	2	1	1	-	-	-
-	-	-	4	-	4	2	-	2	1	1	-	-	-
-	-	-	-	-	-	3	1	2	1	1	-	-	-
-	-	-	-	-	-	3	1	2	1	1	-	-	-
-	-	-	-	-	-	1	1	-	1	1	-	-	-
-	-	-	-	-	-	1	1	-	1	1	-	-	-
-	-	-	-	-	-	-	-	-	1	1	-	-	-
-	-	-	-	-	-	-	-	-	1	1	-	-	-
-	-	-	-	-	-	-	-	-	-	-	-	-	-
-	-	-	-	-	-	-	-	-	-	-	-	-	-
-	-	-	1	1	-	2	2	-	1	1	-	-	-
-	-	-	1	1	-	2	2	-	1	1	-	-	-
3	2	1	66	41	25	41	24	17	10	10	-	-	-
3	2	1	64	40	24	40	23	17	9	9	-	-	-
-	-	-	2	1	1	1	1	-	1	1	-	-	-
-	-	-	-	-	-	-	-	-	-	-	-	-	-
-	-	-	-	-	-	-	-	-	-	-	-	-	-

3. 초등학교

단위 : 개, 명, 천㎡

연도별 및 학교별	학교수 schools	학급수 Classes	학생수 Students			교원수 Teachers		
			계 Total	남 Male	여 Female	계 Total	남 Male	여 Female
2017	19	171	2,222	1,169	1,053	283	89	194
2018	19	158	2,237	1,206	1,031	276	90	186
2019	19	157	2,242	1,194	1,048	270	92	178
2020	19	156	2,155	1,115	1,040	271	93	178
2021	19	160	2,091	1,066	1,025	270	90	180
2022	19	164	2,022	1,025	997	273	90	183
2023	19	158	1,795	908	887	268	85	183
고성읍	4	65	1,239	622	617	105	17	88
고성초등학교	1	33	762	387	375	49	4	45
대성초등학교	1	18	372	185	187	31	7	24
철성초등학교	1	7	69	33	36	14	4	10
율천초등학교	1	7	36	17	19	11	2	9
삼산면	1	6	21	14	7	10	3	7
삼산초등학교	1	6	21	14	7	10	3	7
하일면	1	6	12	8	4	9	7	2
하일초등학교	1	6	12	8	4	9	7	2
하이면	1	7	60	27	33	12	3	9
하이초등학교	1	7	60	27	33	12	3	9
상리면	1	7	28	16	12	13	2	11
상리초등학교	1	7	28	16	12	13	2	11
대가면	1	7	75	43	32	15	7	8
대흥초등학교	1	7	75	43	32	15	7	8

자료 : 경상남도 고성교육지원청(2023. 4. 1. 기준임), 분교포함
주 : 교지면적은 교사대지와 체육장의 합계

Elementary Schools

Unit : number, person, 1000 m²

직원수 Clerical staffs			입학자수 Entrants			졸업자수 Graduates			교지면적 Area of school sites	건물면적 Area of school buildings	교실수 Classrooms
계 Total	남 Male	여 Female	계 Total	남 Male	여 Female	계 Total	남 Male	여 Female			
88	48	40	354	283	55	223
83	45	38	340	280	58	239
77	38	39	345	272	18	238
81	39	42	373	272	57	238
41	20	21	385	272	57	160
80	41	39	283	144	139	346	190	156	282	61	216
72	35	37	210	116	94	402	216	186	282	61	217
19	7	12	152	90	62	287	155	132	60	19	87
5	1	4	94	53	41	183	101	82	21	8	43
6	3	3	43	28	15	81	44	37	9	6	28
4	1	3	13	9	4	18	5	13	15	2	8
4	2	2	2	—	2	5	5	—	16	2	8
4	3	1	1	—	1	12	7	5	11	3	10
4	3	1	1	—	1	12	7	5	11	3	10
4	4	—	2	2	—	5	4	1	12	3	9
4	4	—	2	2	—	5	4	1	12	3	9
5	3	2	8	2	6	17	12	5	15	3	10
5	3	2	8	2	6	17	12	5	15	3	10
4	1	3	2	2	—	3	3	—	25	3	12
4	1	3	2	2	—	3	3	—	25	3	12
4	2	2	3	2	1	11	5	6	19	3	9
4	2	2	3	2	1	11	5	6	19	3	9

3. 초등학교(계속)

단위 : 개, 명, 천㎡

연도별 및 학교별	학교수 schools	학급수 clas ses	학생수 Students			교원수 Teachers		
			계 Total	남 Male	여 Female	계 Total	남 Male	여 Female
영현면	1	3	6	5	1	4	1	3
영오초영현분교장	1	3	6	5	1	4	1	3
영오면	1	6	26	9	17	12	3	9
영오초등학교	1	6	26	9	17	12	3	9
개천면	1	5	22	10	12	7	3	4
개천초등학교	1	5	22	10	12	7	3	4
구만면	1	7	18	10	8	11	7	4
구만초등학교	1	7	18	10	8	11	7	4
회화면	1	7	105	53	52	14	5	9
회화초등학교	1	7	105	53	52	14	5	9
마암면	1	6	14	8	6	10	6	4
마암초등학교	1	6	14	8	6	10	6	4
동해면	1	6	18	4	14	12	6	6
동해초등학교	1	6	18	4	14	12	6	6
거류면	3	20	151	79	72	34	15	19
거류초등학교	1	7	78	44	34	12	6	6
동광초등학교	1	6	31	15	16	10	3	7
방산초등학교	1	7	42	20	22	12	6	6

자료 : 경상남도 고성교육지원청(2022. 4. 1. 기준임), 분교포함

주 : 교지면적은 교사대지와 체육장의 합계

* 2023.3.1.자 영현초등학교 조직개편으로 영오초영현분교장으로 변경

Elementary Schools(Cont'd)

Unit : number, person, 1000 m²

직원수 Clerical staffs			입학자수 Entrants			졸업자수 Graduates			교지면적 Area of school sites	건물면적 Area of school buildings	교실수 Classrooms
계 Total	남 Male	여 Female	계 Total	남 Male	여 Female	계 Total	남 Male	여 Female			
2	2	—	1	1	—	—	—	—	8	2	4
2	2	—	1	1	—	—	—	—	8	2	4
3	1	2	4	1	3	3	2	1	12	2	7
3	1	2	4	1	3	3	2	1	12	2	7
3	—	3	4	1	3	8	5	3	11	2	8
3	—	3	4	1	3	8	5	3	11	2	8
2	—	2	2	2	—	4	1	3	15	2	7
2	—	2	2	2	—	4	1	3	15	2	7
3	1	2	16	8	8	18	7	11	19	5	10
3	1	2	16	8	8	18	7	11	19	5	10
3	1	2	2	1	1	4	1	3	17	2	7
3	1	2	2	1	1	4	1	3	17	2	7
4	2	2	2	—	2	5	3	2	14	3	8
4	2	2	2	—	2	5	3	2	14	3	8
12	8	4	11	4	7	25	11	14	44	9	29
5	3	2	6	3	3	12	4	8	16	4	11
4	2	2	3	1	2	5	3	2	16	3	9
3	3	—	2	—	2	8	4	4	12	2	9

4. 중학교(국 · 공립)

가. 중학교(국 · 공립) Middle Schools(National and Public)

단위 : 개, 명, 천㎡

연도별 및 학교별	학교수 Schools	학급수 Classes	학생수 Students			교원수 Teachers		
			계 Total	남 Male	여 Female	계 Total	남 Male	여 Female
2017	7	47	867	356	511	119	47	72
2018	7	42	848	332	516	124	46	78
2019	7	44	825	347	478	125	46	79
2020	7	43	849	369	480	123	41	82
2021	7	43	883	399	484	124	36	88
2022	7	51	875	405	470	134	37	97
2023	7	53	914	407	507	131	37	94
고성중학교	1	6	76	46	30	14	2	12
고성여자중학교	1	16	377	—	377	33	7	26
소가야중학교	1	11	231	231	—	24	8	16
영천중학교	1	4	21	13	8	10	3	7
회화중학교	1	6	105	65	40	20	8	12
동해중학교	1	4	26	15	11	12	5	7
고성동중학교	1	6	78	37	41	18	4	14

자료 : 경상남도 고성교육지원청(2022. 4. 1. 기준임), 분교포함

주 : 교지면적은 교사대지와 체육장의 합계

Middle Schools(National & Public)

Unit : number, person, 1000 m²

직원수 Clerical staffs			입학자수 Entrants			졸업자수 Graduates			교지면적 School land area	건물면적 Building area	교실수 Classrooms
계	남	여	계	남	여	계	남	여			
Total	Male	Female	Total	Male	Female	Total	Male	Female			
22	11	11	290	313	159	34	98
24	13	11	266	288	157	35	105
25	13	12	282	287	152	35	105
25	13	12	310	276	152	35	105
24	11	13	319	272	152	35	43
21	8	13	279	126	153	267	118	149	171	35	99
23	10	13	336	140	196	299	145	154	161	35	96
3	1	2	17	7	10	25	16	9	13	4	11
3	1	2	137	—	137	104	—	104	25	6	25
6	2	4	93	93	—	78	78	—	26	5	16
2	1	1	5	3	2	5	4	1	16	2	10
4	2	2	50	24	26	37	21	16	48	10	14
2	1	1	7	3	4	19	12	7	16	3	8
3	2	1	27	10	17	31	14	17	18	5	12

4. 중학교(사립)

나. 중학교(사립) Middle Schools(Private)

단위 : 개, 명, 천㎡

연도별 및 학교별	학교수 Number of schools	학급수 Number of Classes	학생수 Students			교원수 Teachers		
			계 Total	남 Male	여 Female	계 Total	남 Male	여 Female
2017	1	7	175	175	—	16	13	3
2018	1	8	181	181	—	18	13	5
2019	1	8	163	163	—	18	12	6
2020	1	9	197	197	—	18	12	6
2021	1	9	210	210	—	19	12	7
2022	1	9	216	216	—	19	13	6
2023	1	9	210	210	—	19	13	6
철성중학교	1	9	210	210	—	19	13	6

자료 : 경상남도 고성교육지원청(2023. 4. 1. 기준임), 분교포함

주 : 교지면적은 교사대지와 체육장의 합계

Middle Schools(Private)

Unit : number, person, 1000 m²

직원수 Clerical staffs			입학자수 Entrants			졸업자수 Graduates			교지면적 Area of school sites	건물면적 Area of school buildings	교실수 Classrooms
계	남	여	계	남	여	계	남	여			
Total	Male	Female	Total	Male	Female	Total	Male	Female			
3	2	1	46	85	10	3	14
3	2	1	59	53	10	3	14
3	2	1	64	79	10	6	14
3	2	1	79	44	10	3	9
3	2	1	73	59	10	3	9
3	2	1	68	68	—	60	60	—	10	3	14
3	2	1	72	72	—	80	80	—	10	3	14
3	2	1	72	72	—	80	80	—	10	3	14

5. 고등학교(국 · 공립)

가. 일반고등학교(국 · 공립) General High Schools(National and Public)

단위 : 개, 명, 천㎡

연도별 및 학교별	학교수 Number of schools	학급수 Number of Classes	학생수 Students			교원수 Teachers		
			계 Total	남 Male	여 Female	계 Total	남 Male	여 Female
2017	1	20	474	245	229	44	22	22
2018	1	17	422	224	198	42	21	21
2019	1	17	386	189	197	44	21	23
2020	1	16	335	161	174	39	20	19
2021	1	16	323	145	178	39	19	20
2022	1	14	313	153	160	43	16	27
2023	1	19	351	177	174	44	16	28
고성중앙고등학교	1	19	351	177	174	44	16	28

자료 : 경상남도 고성교육지원청(2023. 4. 1. 기준임), 분교포함

주 : 교지면적은 교사대지와 체육장의 합계

General High Schools(National & Public)

Unit : number, person, 1000 m²

직원수 Clerical staffs			입학자수 Entrants			졸업자수 Graduates			교지면적 Area of school sites	건물면적 Area of school buildings	교실수 Classrooms
계 Total	남 Male	여 Female	계 Total	남 Male	여 Female	계 Total	남 Male	여 Female			
6	2	4	153	160	30	11	19
5	2	3	108	151	31	11	19
5	2	3	131	161	31	11	19
5	2	3	103	144	31	11	19
4	1	3	111	104	31	11	16
4	—	4	118	63	55	125	56	69	31	11	16
4	—	4	146	83	63	94	49	45	30	11	19
4	—	4	146	83	63	94	49	45	30	11	19

5. 고등학교(사립)

나. 일반고등학교(사립) General High Schools(Private)

단위 : 개, 명, 천㎡

연도별 및 학교별	학교수 Number of schools	학급수 Number of Classes	학생수 Students			교원수 Teachers		
			계 Total	남 Male	여 Female	계 Total	남 Male	여 Female
2017	2	30	790	411	379	68	47	21
2018	2	30	736	357	379	71	43	28
2019	2	30	686	330	356	70	41	29
2020	2	30	645	301	344	69	43	26
2021	2	30	624	296	328	67	41	26
2022	2	29	630	297	333	67	40	27
2023	2	29	641	335	306	65	41	24
고성고등학교	1	17	365	183	182	38	25	13
철성고등학교	1	12	276	152	124	27	16	11

자료 : 경상남도 고성교육지원청(2022. 4. 1. 기준임), 분교포함
주 : 교지면적은 교사대지와 체육장의 합계

General High Schools(Private)

Unit : number, person, 1000 m²

사무 직원수 Clerical staffs			입학자수 Entrants			졸업자수 Graduates			교지면적	건물면적	교실수
계	남	여	계	남	여	계	남	여	Area of school sites	Area of school buildings	Classrooms
Total	Male	Female	Total	Male	Female	Total	Male	Female			
8	7	1	251	264	34	17	53
8	7	1	223	263	34	17	53
8	7	1	217	262	34	17	54
7	6	1	207	249	34	17	44
8	6	2	213	213	34	17	30
9	6	3	224	106	118	213	102	111	34	18	30
8	6	2	221	...	95	196	...	112	34	18	30
5	4	1	125	68	57	108	44	64	24	10	18
3	2	1	96	58	38	88	40	48	10	8	12

6. 특성화 고등학교(국 · 공립)

가. 특성화고등학교(국 · 공립) Specialized High School(National and Public)

단위 : 개, 명, 천㎡

연도별 및 학교별	학교수 Number of schools		학급수 Number of Classes	학생수 Students			교원수 Teachers		
	본교 School	분교 Branch		계 Total	남 Male	여 Female	계 Total	남 Male	여 Female
2017	1	—	18	416	393	23	42	29	13
2018	1	—	19	431	407	24	45	29	16
2019	1	—	21	465	434	31	49	33	16
2020	1	—	23	458	418	40	45	29	16
2021	1	—	23	428	400	28	46	26	20
2022	1	—	23	390	336	54	64	39	25
2023	1	—	22	372	359	13	59	36	23
경남항공고등학교	1	—	22	372	359	13	59	36	23

자료 : 경상남도 고성교육지원청(2022. 4. 1. 기준임), 분교포함

주 : 교지면적은 교사대지와 체육장의 합계

Specialized High Schools(National & Public)

Unit : number, person, 1000 m²

직원수 Clerical staffs			입학자수 Entrants			졸업자수 Graduates			교지면적	건물면적	교실수
계	남	여	계	남	여	계	남	여	Area of school sites	Area of school buildings	Classrooms
Total	Male	Female	Total	Male	Female	Total	Male	Female			
9	3	6	145	139	53	16	18
8	4	4	155	136	53	16	18
9	6	3	177	132	53	16	18
9	6	3	160	140	53	16	18
10	6	4	109	142	53	16	23
21	6	15	150	142	8	153	142	11	54	19	23
8	3	5	160	...	9	143	...	13	61	20	27
8	3	5	160	151	9	143	130	13	61	20	27

7. 기타학교

단위 : 개, 명, 천㎡

연도별 및 학교별	학교수 schools	학급수 Classes	학생수 Students			교원수 Teachers			직원수 Clerical Staffs		
			계 Total	남 Male	여 Female	계 Total	남 Male	여 Female	계 Total	남 Male	여 Female
2019	1	6	84	38	46	16	8	8	3	2	1
2020	1	6	81	39	42	16	8	8	3	1	2
2021	1	6	73	36	37	17	9	8	3	1	2
2022	1	6	70	31	39	18	8	10	9	2	7
2023	1	6	73	32	41	18	6	12	3	1	2
경남고성 음악고등학교 (기타학교/ 공립)	1	6	73	32	41	18	6	12	3	1	2

자료 : 경상남도 고성교육지원청(2023. 4. 1. 기준임), 분교포함
주 : 교지면적은 교사대지와 체육장의 합계

Other Schools

Unit : number, person, 1000 m²

졸업 후 상황 The situation after graduating				교지면적	건물면적	교실수
졸업자 Graduates	진학자 Advancement into higher schooling	취업자 Employed	입대자 Enlisted	School land area	Building area	Classrooms
—	—	13	3	6
26	22	13	3	6
28	19	13	3	6
23	20	—	—	13	3	6
36	36	—	—	13	5	6
36	36	—	—	13	5	6

8. 적령아동 취학(입학상황)

단위 : 명, %

연도별 및 읍면별	취학대상자 Children											
	계 Tota			적령아동 Children of Schooling Age			유예 및 과령아 Children over the schooling age			조기입학 신청자 Applicant for Earlier Entrant		
	남 Male	여 Female		남 Male	여 Female		남 Male	여 Female		남 Male	여 Female	
2017	406	217	189	400	214	186	6	3	3	—	—	—
2018	371	194	177	368	191	177	1	1	—	2	2	—
2019	387	203	184	384	200	184	3	3	—	—	—	—
2020	319	148	171	315	145	170	2	2	—	2	1	1
2021	316	145	171	313	143	170	2	2	—	1	—	1
2022	283	144	139	282	143	139	1	1	—	—	—	—
2023	218	120	98	217	119	98	1	1	—	—	—	—
고성읍	154	91	63	154	91	63	—	—	—	—	—	—
삼산면	1	—	1	1	—	1	—	—	—	—	—	—
하일면	2	2	—	2	2	—	—	—	—	—	—	—
하이면	8	2	6	8	2	6	—	—	—	—	—	—
상리면	3	2	1	3	2	1	—	—	—	—	—	—
대가면	3	2	1	3	2	1	—	—	—	—	—	—
영현면	1	1	—	1	1	—	—	—	—	—	—	—
영오면	4	1	3	4	1	3	—	—	—	—	—	—
개천면	4	1	3	4	1	3	—	—	—	—	—	—
구만면	2	2	—	2	2	—	—	—	—	—	—	—
회화면	17	9	8	17	9	8	—	—	—	—	—	—
마암면	2	1	1	2	1	1	—	—	—	—	—	—
동해면	4	1	3	4	1	3	—	—	—	—	—	—
거류면	13	5	8	12	4	8	1	1	—	—	—	—

자료 : 경상남도 고성교육지원청(2023. 4. 1. 기준임), 분교포함

Admission of Freshmen

Unit :person,%

취학자 Enrollments															취학률 Percentage of enrollmen
계 Tota			적령아동 Children of schooling			유예 및 과령아 Overage children			조기입학 신청자 Applicant for Earlier Entrant			기타 others			
남 Male	여 Female		남 Male	여 Female		남 Male	여 Female		남 Male	여 Female		남 Male	여 Female		
398	214	184	396	213	183	1	1	—	—	—	—	1	—	1	98,0
367	192	175	365	190	175	—	—	—	1	1	—	1	1	—	98,9
383	201	182	380	199	182	1	1	—	—	—	—	1	1	—	99,0
310	143	167	308	142	166	—	—	—	2	1	1	—	—	—	97,2
304	137	167	303	137	166	—	—	—	1	—	1	—	—	—	96,2
278	141	137	278	141	137	—	—	—	—	—	—	—	—	—	98,2
210	116	94	210	116	94	—	—	—	—	—	—	—	—	—	96,3
152	90	62	152	90	62	—	—	—	—	—	—	—	—	—	98,7
1	—	1	1	—	1	—	—	—	—	—	—	—	—	—	100,0
2	2	—	2	2	—	—	—	—	—	—	—	—	—	—	100,0
8	2	6	8	2	6	—	—	—	—	—	—	—	—	—	100,0
2	2	—	2	2	—	—	—	—	—	—	—	—	—	—	66,7
3	2	1	3	2	1	—	—	—	—	—	—	—	—	—	100,0
1	1	—	1	1	—	—	—	—	—	—	—	—	—	—	100,0
4	1	3	4	1	3	—	—	—	—	—	—	—	—	—	100,0
4	1	3	4	1	3	—	—	—	—	—	—	—	—	—	100,0
2	2	—	2	2	—	—	—	—	—	—	—	—	—	—	100,0
16	8	8	16	8	8	—	—	—	—	—	—	—	—	—	94,1
2	1	1	2	1	1	—	—	—	—	—	—	—	—	—	100,0
2	—	2	2	—	2	—	—	—	—	—	—	—	—	—	50,0
11	4	7	11	4	7	—	—	—	—	—	—	—	—	—	84,6

9. 사설학원 및 독서실

단위 : 개, 명

연도별	사설학원 Private Institute									
	학원수 Number of institutions									
	합계 Total	학교교과 교습학원 School Curriculum Education and Training Institute								
		소계	입시검정 및 보습 Entrance Exam Certification & Supplementary Course	국제화 International Practical Affairs	예능 Arts	특수교육 Special Education	종합 Synthesis	기타 Others	소계	직업기술 Occupational Skills
		Sub- total							Sub- total	
2017	71	68	38	4	19	—	6	1	3	2
2018	70	67	38	4	18	—	6	1	3	1
2019	64	63	36	2	18	—	6	1	1	1
2020	63	62	35	2	18	—	6	1	1	1
2021	64	63	36	2	18	—	6	1	1	1
2022	64	63	36	3	17	—	6	1	1	1
2023	62	62	39	3	15	—	4	1	—	—

자료 : 경상남도 고령교육지원청(2023. 4. 1. 기준임), 분교포함

주 : 통계표 항목 전체 수정 (2018년)

Private Institute and Reading Room

Unit : number, person

사설학원 Private Institute							독서실 Reading room	
학원수 Number of institutions				정원 T.O	강사수 Instructors	강의실 Classrooms	독서실수 Reading rooms	열람실수 Reading Rooms
평생직업 교육학원 Vocational Education and Training Institute								
국제화 International Practical Affairs	인문사회 Liberal Arts & Social Sciences	기예	종합 Synthesis					
—	—	1	—	6,051	145	177	4	1,178
—	—	2	—	5,325	143	168	4	1,178
—	—	—	—	4,977	133	147	3	1,100
—	—	—	—	4,927	123	102	3	6
—	—	—	—	4,987	122	226	3	6
—	—	—	—	2,943	119	229	3	6
—	—	—	—	2,907	111	231	2	17

10. 공공도서관 Public Libraries

단위 : 개, 권, 명, 천원

Unit : number, person, volume, thousand won

연도별 및 도서관별	도서관수 Number of libraries	좌석수 Seats	자료수 Number of data			도서관 방문자수 Library visitors
			도서 Book	비도서 Non-book	연속 간행물(종) Periodicals	
2017	2	591	120,288	21,033	49	172,738
2018	2	591	134,539	21,033	66	191,151
2019	2	536	132,763	18,765	68	192,673
2020	2	536	125,329	10,357	67	186,706
2021	2	536	135,415	11,325	66	179,392
2022	2	543	136,195	11,438	77	17,826
2023	2	561	136,244	11,378	63	92,020
고성도서관	1	491	97,017	10,266	59	85,441
고성 동부도서관	1	70	39,227	1,112	4	6,579

연도별 및 도서관별	자료실 이용자수 Reference library users	연간대출 책수 Annual books lent	직원수 Staffs			예산 Budget
			남 Male	여 Female		
2017	184,652	254,793	10	2	8	381,916
2018	191,151	277,169	12	3	9	404,022
2019	190,998	275,257	13	2	11	465,495
2020	184,330	231,343	13	1	12	453,709
2021	179,392	227,093	10	2	8	462,281
2022	9,390	48,080	10	2	8	674,460
2023	53,404	183,270	10	2	8	635,648
고성도서관	48,552	179,538	8	2	6	536,436
고성 동부도서관	4,852	3,732	2	0	2	99,212

자료 : 경상남도 고성교육지원청, 문화관광과

주1 : 고성도서관은 2023. 4. 1. 기준, 동부도서관은 2022. 12. 31. 기준임.

2 : 예산은 인건비, 자료구입비, 기타운영비 합계

11. 박물관 Museums

단위 : 명, 점

Unit : person, piece

연도별 및 박물관별	입장자 Entrants	소장품(점) Museum Piece					
			금속 Metal	토제 Earthen ware	도자기 Ceramics	석 Stone	유리보석 Glass and gem
2018	330,649	3,484	308	—	1,596	—	70
2019	317,074	3,418	253	1,315	298	186	73
2020	165,507	3,731	281	1,519	332	227	79
2021	128,700	3,860	281	1,648	332	212	79
2022	258,714	4,175	281	1,963	332	196	79
고성공룡박물관	210,591	169	—	—	—	96	—
고성박물관	40,489	2,922	276	1,963	328	88	78
고성탈박물관	7,634	1,084	5	—	4	12	1

연도별 및 박물관별	소장품(점) Museum Piece							
	초제 Plant materials	나무 Wood	골각패갑 Bone and shell	지 Paper	피모 Leather & Feather	사직 Costume and textiles	종자 Seed	기타 Others
2018	—	655	40	228	386	9	—	192
2019	160	372	13	632	2	43	—	71
2020	160	372	13	632	2	43	0	71
2021	160	372	13	632	2	43	0	86
2022	160	372	13	632	2	43	—	102
고성공룡박물관	—	—	—	—	—	—	—	73
고성박물관	—	49	13	113	—	—	—	14
고성탈박물관	160	323	—	519	2	43	—	15

자료 : 문화관광과, 상죽암군립공원사업소

주 : 1) 고성박물관 2012년 개관

2) 2018년 항목 전체 변경

3) 기타: 공룡조형물, 공룡레플리카, 골격화석

12. 문화재

단위 : 개

연도별 및 읍면별	총계 Grand Total	지정문화재 Designated cultural properties						
		국가지정문화재 National cultural properties						
		계	국보	보물	사적 및 명승지	천연기념물	중요민속자료	중요무형 문화재 Intangible cultural properties
		Total	National treasures	Treasures	Historic areas	Natural monuments	Folklore materials	
2017	78	10	—	4	2	2	—	2
2018	82	10	—	4	2	2	—	2
2019	84	10	—	4	2	2	—	2
2020	84	10	—	4	2	2	—	2
2021	87	11	—	5	2	2	—	2
2022	92	12	—	6	2	2	—	2
고성읍	14	2	—	—	1	—	—	1
삼산면	—	—	—	—	—	—	—	—
하일면	8	—	—	—	—	—	—	—
하이면	10	3	—	2	—	1	—	—
상리면	1	1	—	—	—	—	—	1
대가면	6	—	—	—	—	—	—	—
영현면	1	1	—	—	—	1	—	—
영오면	—	—	—	—	—	—	—	—
개천면	32	4	—	4	—	—	—	—
구만면	2	—	—	—	—	—	—	—
회화면	1	—	—	—	—	—	—	—
마암면	9	—	—	—	—	—	—	—
동해면	5	1	—	—	1	—	—	—
거류면	3	—	—	—	—	—	—	—

자료 : 문화관광과

Cultural Heritage

Unit : number

지정문화재 Designated cultural properties						등록문화재 Registstered cultural properties
지방지정문화재 Local cultural properties					문화재자료 Cultural property materials	
계 Total	유형문화재 Tangible Cultural properties	기념물 Monuments	민속자료 Folklore materials	무형문화재 Intangible cultural properties		
38	23	12	3	—	29	1
40	25	12	3	—	31	1
42	26	13	3	—	31	1
42	26	13	3	—	31	1
43	26	14	3	—	32	1
47	29	15	3	—	32	1
9	6	3	—	—	3	—
—	—	—	—	—	—	—
5	—	4	1	—	2	1
4	3	1	—	—	3	—
—	—	—	—	—	—	—
2	1	1	—	—	4	—
—	—	—	—	—	—	—
—	—	—	—	—	—	—
19	17	2	—	—	9	—
—	—	—	—	—	2	—
1	—	—	1	—	—	—
4	—	3	1	—	5	—
1	—	1	—	—	3	—
2	2	—	—	—	1	—

13. 체육시설

가. 공공체육시설 Public sports facilities

단위 : 개소

연도별	합계	공공체육시설 Public sports facilities						
		육상 경기장 Stadium	축구장 Football field	하키장 Hockey ground	야구장 Baseball field	테니스장 Tennis courts	씨름장 Ssireum field	간이운동장 (동네체육시설) Playground
2017	2	—	—	—	—	1	—	—
2018	2	—	—	—	—	1	—	—
2019	2	—	—	—	—	1	—	—
2020	19	2	3	—	—	2	1	—
2021	19	2	3	—	—	2	1	—
2022	23	2	3	—	1	2	1	—

나. 신고·등록 체육시설업 Reported sports facilities

연도별	합계	신고체육시설 Reported sports facilities						
		요트장 Marina	조정장 Regatta	카누장 Canoeing center	빙상장 Ice link	승마장 Equestrian field	종합체육 시설 Sports complex	수영장 Swimming pools
2017	40	1	—	1	—	—	—	2
2018	32	1	—	1	—	—	—	2
2019	31	1	—	1	—	—	—	2
2020	34	—	—	—	—	—	—	3
2021	31	—	—	—	—	—	—	2
2022	30	—	—	—	—	—	—	—

자료 : 스포츠산업과

Sports Facilities

Unit : number

공공체육시설 Public sports facilities											
체육관gym			수영장	국궁장	양궁장	승마장	골프연습장	조정카누장	요트장	빙상장	
구기 체육관 Ball game	투기 체육관 Match	생활 체육관 Sport for all	Swimming pools	Archery field	Western-style archery field	Equestrian field	Golf practice rang	Canoeing center	Marina	Ice rink	
—	—	—	1	—	—	—	—	—	—	—	
—	—	—	1	—	—	—	—	—	—	—	
—	—	—	1	—	—	—	—	—	—	—	
3	2	2	1	1	—	—	—	1	1	—	
3	2	2	1	1	—	—	—	1	1	—	
3	2	3	2	1	—	—	1	1	1	—	

신고체육시설 Reported sportsfacilities							등록체육시설 Registered gym. Facilities		
체육도장 Exercises hall	골프연습장 Golf Practice range	체력단련장 Physical training center	당구장 Billiard room	썰매장 Area for sledding	무도장 Ball room	무도학원 Ballroom Dancing School	골프장 Golf course	스키장 Ski ground	자동차 경주장 Car racing track
9	8	2	17	—	—	—	2	—	—
9	7	2	10	—	—	—	2	—	—
8	7	2	10	—	—	—	2	—	—
10	7	2	12	—	—	—	2	—	—
10	8	1	10	—	—	—	2	—	—
9	9	2	10	—	—	—	2	—	—

14. 청소년 수련시설 Youth Facilities

단위 : 개소, m²

연도별	합계 Total		수련관 Training institution		문화의 집 Cultural house	
	개소 Places	면적 Area	개소 Places	면적 Area	개소 Places	면적 Area
2017	2	7,927	—	—	1	885
2018	2	7,927	—	—	1	885
2019	3	8,692	—	—	1	885
2020	4	12,063	1	3,371	1	885
2021	5	12,983	1	3,371	1	604
2022	5	13,254	1	3,371	1	604

연도별	수련원 Training center		야영장 Camp		유스호스텔 Youth hostel	
	개소 Places	면적 Area	개소 Places	면적 Area	개소 Places	면적 Area
2017	1	7,042	—	—	—	—
2018	1	7,042	—	—	—	—
2019	1	7,042	—	—	1	765
2020	1	7,042	—	—	1	765
2021	1	7,042	—	—	2	1,966
2022	1	7,042	—	—	2	2,237

자료 : 교육청소년과

주 : 면적은 건물연면적에 해당함.

15. 언론매체

The Press and Media

단위 : 개소

Unit : number

연도별	방송사 Broadcasting					신문사 Newspaper				
	계	지상파방송	케이블TV	라디오	기타	계	일간	주간	인터넷신문	기타
	Total	Terrestrial TV	CableTV	Radio	Others	Total	Daily	Weekly	Internet	Others
2017	2	—	—	—	2	7	4	3	—	...
2018	2	—	—	—	2	7	—	3	4	...
2019	2	—	—	—	2	6	—	3	3	...
2020	1	—	—	—	1	6	—	3	3	...
2021	1	—	—	—	1	6	—	3	3	...
2022	1	—	—	—	1	6	—	3	3	—
고성신문	—	—	—	—	—	1	—	1	—	—
고성미래신문	—	—	—	—	—	1	—	1	—	—
고성시사신문	—	—	—	—	—	1	—	1	—	—
고성인터넷뉴스	—	—	—	—	—	1	—	—	1	—
고성타임즈	—	—	—	—	—	1	—	—	1	—
고성굿데이뉴스	—	—	—	—	—	1	—	—	1	—
고성방송	1	—	—	—	1	—	—	—	—	—

자료 : 인구청년추진단

XV 재정

1. 지방세 부담
Household Local Tax
2. 지방세 징수
Collection of Local Taxes
3. 지방재정 자립지표
Financial Indicators of Local Government

1. 지방세 부담

Household Local Tax

단위 : 천원, 명, 세대

Unit : 1,000 won, person, house

연도별 및 읍면별	지방세 Local taxes	인구 (외국인제외) Population (excluding foreigners)	1인당 부담액 (원) Tax burden per capita (won)	세대 (외국인 세대 제외) Households (excluding foreign household)	세대당부담액(원) Tax burden per Household (won)
2017	31,088,051	54,060	575,066	25,827	1,203,704
2018	27,896,030	53,243	523,938	25,842	1,079,484
2019	29,203,333	52,276	558,637	25,882	1,128,325
2020	41,466,139	51,361	807,347	26,222	1,581,349
2021	42,016,310	50,478	832,369	26,318	1,596,486
2022	50,184,108	50,448	994,769	26,564	1,889,177

자료 : 재무과

2. 지방세 징수

단위 : 천원

연도별	합계 Total			보통세 Ordinary Taxes			
		도세 Province Taxes	군세 County Tax	도세 Province Taxes			군세 Gun Taxes
				취득세 Acquisition	등록면허세 Registration and License	레저세 leisure	주민세 Resident
2017	64,616,991	33,528,940	31,088,051	18,635,949	1,632,244	—	1,685,191
2018	59,145,897	31,249,867	27,896,030	14,982,176	2,150,980	—	1,740,812
2019	59,263,436	30,060,103	29,203,333	15,306,665	1,614,500	—	1,979,347
2020	87,881,702	46,415,563	41,466,139	32,961,294	1,758,513	—	2,384,282
2021	112,478,365	70,462,055	42,016,310	50,925,842	4,444,683	—	2,278,595
2022	84,149,450	33,965,342	50,184,108	16,566,869	1,347,220	28,499	2,264,027

자료 : 재무과

주 : 지방소비세는 2020년부터 군세에 추가, 레저세는 2022년도부터 도세에 추가

Collection of Local Taxes

Unit : 1,000 Won

보통세 Ordinary Taxes					목적세 Earmarked Taxes		과년도수입 Revenue from previous Year	
군세 Gun Taxes					도세 Do Taxes		도세 Province Taxes	군세 County Tax
재산세 Property	지방소비세 Local consumption tax	자동차세 Auto mobile	담배소비세 Tobacco consumption	지방소득세 Local Income	지역자원시설세 Local Resource and Facility	지방교육세 Local Education		
8,565,009	—	5,795,965	4,199,730	10,296,707	7,354,550	5,705,977	200,220	545,449
8,686,888	—	5,779,552	4,010,329	6,601,177	8,155,247	5,500,081	461,383	1,077,272
8,975,069	—	6,627,239	4,677,254	6,063,760	7,214,693	5,712,348	211,897	880,664
10,197,182	9,586,700	5,941,845	4,555,570	7,975,697	5,102,878	6,078,564	514,314	824,863
11,017,191	9,748,067	5,422,351	4,502,488	8,020,878	7,065,007	7,911,112	115,411	1,026,740
11,955,511	14,072,743	5,337,681	4,318,228	11,608,401	9,667,718	6,077,151	277,885	627,517

3. 지방재정 자립지표

Financial Indicators of local Government

단위 : %

Unit : %

연도별	재정자립도 ¹⁾ Financial independence ratio	재정자주도 ²⁾ Financial autonomy ratio	기준재정 수요충족도 (재정력지수) ³⁾ Financial ability index
2017	22.78	67.55	26.9
2018	11.23	55.52	23.9
2019	8.64	55.51	22.7
2020	9.71	48.75	21.8
2021	10.24	53.27	22.8
2022	10.54	61.95	26.2

자료 : 기획예산담당관, 지방재정365(지방재정통합공개시스템)

주 : 1) 재정자립도 = 자체수입(지방세+세외수입) / 일반회계 × 100

2) 재정자주도 = 자주재원(지방세+세외수입+지방교부세+조정교부금+재정보전금)/일반회계 예산액×100

※ 2016년 ~ 2017년 재정자립도 및 재정자주도 : 세입과목 개편 전 수치

→ 잉여금, 이월금, 전입금, 예탁·예수금 등이 세외수입에 포함된 값

3) 기준재정수요충족도(재정력지수) = 기준재정수입액 / 기준재정수요액 × 100 ← 교부전기준

XVI 공공행정 및 사법

1. 공무원 총괄
Summary of Summary of Civil Servants
2. 본청 공무원
Civil Servants of Head Office
3. 의회사무과 및 사업소 공무원
Civil Servants of Provincial Council,
Direct or Affiliated Agencies
4. 읍·면 공무원
Civil Servants of Eup and Myeon
5. 소방 공무원
Fire-fighting Officials
6. 경찰 공무원
Police Officials
7. 퇴직사유별 공무원
Civil Servants Retirement by Cause
8. 화재발생
Occurrence of Fire
9. 발화요인별 화재발생
Fire Occurrence by Cause
10. 장소별 화재발생
Fire Occurrence by Location
11. 산불발생 현황
Status of Forest Fire Outbreaks by Cause
12. 소방장비
Fire-fighting Equipment
13. 119 구급활동실적
119 Emergency Medical Services
14. 119 구조활동실적
119 Rescue Services
15. 재난사고 발생 및 피해현황
Social Disasters and Damages
16. 자연재해 발생 및 피해 현황
Natural Disasters and Damages
17. 소방대상물 현황
Facilities Subjected to Fire Safety Regulation
18. 위험물제조소 설치현황
Factories, Storages, and Handling Agencies of
Hazardous Material
19. 교통사고 건수(자동차)
Traffic Accidents(Motor Vehicles)
20. 자동차 단속 및 처리
Traffic Violations and Punishments

1. 공무원 총괄

Summary of Summary of Civil Servants

단위 : 명

Unit : person

연도별 및 업종별	합계 Total	본청 Head office	군의회, 직속기관 및 사업소 Provincial council, direct or affiliated agencies	읍·면 Eup, Myeon
2017	653	314	168	171
2018	676	316	181	179
2019	710	344	186	180
2020	742	359	196	187
2021	742	355	193	194
2022	746	355	197	194
정 무 직	1	1	—	—
일 반 직	744	353	197	194
특 정 직	—	—	—	—
별 정 직	1	1	—	—
기 능 직	—	—	—	—
고 용 직	—	—	—	—

자료 : 행정과

2. 본청 공무원

단위 : 명

연도별 및 실과별	계 Total	정무직 Political (selected) Position	별정직 Special administrative service	특정직 Special service	일반직 General				
					1급 Grade 1	2급 Grade 2	3급 Grade 3	4급 Grade 4	5급 Grade 5
2017	314	—	—	—	314	—	—	—	2 12
2018	316	1	1	—	314	—	—	—	3 12
2019	344	1	1	—	342	—	—	—	3 16
2020	359	1	1	—	357	—	—	—	4 18
2021	355	1	—	—	354	—	—	—	4 18
2022	355	1	1	—	353	—	—	—	4 18
군정혁신담당관	17	—	—	—	17	—	—	—	— 1
기획감사담당관	17	—	—	—	17	—	—	—	— 1
행정과	28	1	1	—	26	—	—	—	2 1
재무과	31	—	—	—	31	—	—	—	— 1
주민생활과	17	—	—	—	17	—	—	—	— 1
복지지원과	14	—	—	—	14	—	—	—	— 1
교육청소년과	15	—	—	—	15	—	—	—	— 1
민원봉사과	24	—	—	—	24	—	—	—	— 1
문화관광과	21	—	—	—	21	—	—	—	1 1
체육진흥과	15	—	—	—	15	—	—	—	— 1
환경과	26	—	—	—	26	—	—	—	— 1
해양수산과	23	—	—	—	23	—	—	—	— 1
녹지공원과	14	—	—	—	14	—	—	—	— 1
일자리경제과	20	—	—	—	20	—	—	—	1 1
안전관리과	14	—	—	—	14	—	—	—	— 1
도시교통과	20	—	—	—	20	—	—	—	— 1
건설과	17	—	—	—	17	—	—	—	— 1
건축개발과	22	—	—	—	22	—	—	—	— 1

자료 : 행정과

Civil Servants of Head Office

Unit : person

일반직 General										
6급 Grade 6	7급 Grade 7	8급 Grade 8	9급 Grade 9	전문 경력관 Expert	연구관 Research Officer	연구사 Researcher	지도관 Advising Officer	지도사 Advisor	임기제 Fixed-term (General)	기타 Others
97	111	66	24	—	—	2	—	—	—	—
81	104	73	38	—	—	2	—	—	1	—
89	108	80	42	—	—	2	—	—	2	—
95	114	79	43	—	—	2	—	—	2	—
95	111	81	43	—	—	—	—	2	—	—
94	111	81	43	—	—	2	—	—	—	—
5	6	4	1	—	—	—	—	—	—	—
6	6	3	1	—	—	—	—	—	—	—
7	7	5	3	—	—	1	—	—	—	—
8	12	7	3	—	—	—	—	—	—	—
5	4	3	4	—	—	—	—	—	—	—
4	5	2	2	—	—	—	—	—	—	—
4	4	4	2	—	—	—	—	—	—	—
7	7	6	3	—	—	—	—	—	—	—
5	5	5	3	—	—	1	—	—	—	—
4	5	3	2	—	—	—	—	—	—	—
6	10	5	4	—	—	—	—	—	—	—
6	8	6	2	—	—	—	—	—	—	—
4	4	2	3	—	—	—	—	—	—	—
5	6	5	2	—	—	—	—	—	—	—
4	3	5	1	—	—	—	—	—	—	—
5	6	5	3	—	—	—	—	—	—	—
4	6	4	2	—	—	—	—	—	—	—
5	7	7	2	—	—	—	—	—	—	—

3. 의회사무과 및 사업소 공무원

단위 : 명

연도별 및 실과별	계 Total	정무직 Political (selected) Position	별정직 Special admini strative service	특정직 Special service	일반직 General				
					2급 Grade 2	3급 Grade 3	4급 Grade 4	5급 Grade 5	
2017	168	—	—	—	168	—	—	—	11
2018	181	—	—	—	181	—	—	—	12
2019	186	—	—	—	186	—	—	—	12
2020	196	—	—	—	196	—	—	—	12
2021	193	—	—	—	193	—	—	—	12
2022	197	—	—	—	197	—	—	—	12
의회사무과	17	—	—	—	17	—	—	—	3
농업기술센터	75	—	—	—	75	—	—	—	4
보건소	64	—	—	—	64	—	—	—	2
관광지사업소	12	—	—	—	12	—	—	—	1
상족암군립공원사업소	11	—	—	—	11	—	—	—	1
상하수도사업소	18	—	—	—	18	—	—	—	1

자료 : 행정과

Civil Servants of Provincial Council, Direct or Affiliated Agencies

Unit : person

일반직 General										
6급 Grade 6	7급 Grade 7	8급 Grade 8	9급 Grade 9	전문 경력관 Expert	연구관 Research Officer	연구사 Researcher	지도관 Advising Officer	지도사 Advisor	임기제 Fixed-term (General)	기타 Others
52	46	21	15	—	—	2	1	20	—	—
29	48	51	13	1	—	2	1	22	2	—
33	49	52	12	1	—	2	1	22	2	—
30	50	65	12	—	—	2	1	23	1	—
31	49	62	12	—	—	2	1	24	—	—
32	51	57	12	6	—	2	1	24	—	—
3	8	3	—	—	—	—	—	—	—	—
11	15	10	3	6	—	1	1	24	—	—
10	16	32	4	—	—	—	—	—	—	—
2	4	4	1	—	—	—	—	—	—	—
2	4	2	1	—	—	1	—	—	—	—
4	4	6	3	—	—	—	—	—	—	—

4. 읍·면 공무원 Civil Servants of Eup and Myeon

단위 : 명

Unit : person

연도별 및 읍면별	합계 Total	일반직 General						기 타 Others
			5급 5th Grade	6급 6th Grade	7급 7th Grade	8급 8th Grade	9급 9th Grade	
2017	171	171	13	59	49	24	26	—
2018	179	179	14	53	46	38	28	—
2019	180	180	14	53	46	39	28	—
2020	187	187	14	51	48	47	27	—
2021	194	194	14	51	51	51	27	—
2022	194	194	14	51	51	51	27	—
고성읍	28	28	1	7	8	8	4	—
삼산면	12	12	1	4	2	3	2	—
하일면	13	13	1	3	4	3	2	—
하이면	14	14	1	4	3	3	3	—
상리면	12	12	1	3	3	4	1	—
대가면	12	12	1	3	2	5	1	—
영현면	11	11	1	3	3	3	1	—
영오면	12	12	1	3	3	3	2	—
개천면	12	12	1	3	3	3	2	—
구만면	11	11	1	3	3	3	1	—
회화면	15	15	1	4	6	2	2	—
마암면	13	13	1	4	2	4	2	—
동해면	14	14	1	3	5	3	2	—
거류면	15	15	1	4	4	4	2	—

자료 : 행정과

5. 소방 공무원 Fire-fighting Officials

단위 : 명

Unit : person

연도별 및 읍면별	합계 Total	소방직 Fire-fighting positions					
			소방정감 Deputy Fire Commissioner	소방감 Assistant Fire Commissioner	소방준감 Chief Superintendent	소방정 Fire chief	소방령 Deputy fire chief
2017	111	111	—	—	—	1	2
2018	124	124	—	—	—	1	2
2019	140	140	—	—	—	1	3
2020	148	148	—	—	—	1	3
2021	172	172	—	—	—	1	3
2022	172	172	—	—	—	1	3
고성읍	97	97	—	—	—	1	3
삼산면	—	—	—	—	—	—	—
하일면	16	16	—	—	—	—	—
하이면	—	—	—	—	—	—	—
상리면	—	—	—	—	—	—	—
대가면	—	—	—	—	—	—	—
영현면	—	—	—	—	—	—	—
영오면	12	12	—	—	—	—	—
개천면	—	—	—	—	—	—	—
구만면	—	—	—	—	—	—	—
회화면	25	25	—	—	—	—	—
마암면	—	—	—	—	—	—	—
동해면	—	—	—	—	—	—	—
거류면	22	22	—	—	—	—	—
고성군 (수난전문)	—	—	—	—	—	—	—

자료 : 고성소방서

5. 소방 공무원(계속)

Fire-fighting Officials(Cont'd)

단위 : 명

Unit : person

연도별 및 읍면별	소방직 Fire-fighting positions					일반직 General	기타직 Other
	소방경 Fire captain	소방위 Fire lieutenant	소방장 Fire sergeant	소방교 Senior fire fighter	소방사 Fire fighter		
2017	9	26	27	30	16	—	—
2018	9	29	25	29	29	—	—
2019	12	28	29	32	35	—	—
2020	12	33	35	23	41	—	—
2021	15	33	33	37	50	—	—
2022	17	33	39	45	34	—	—
고성읍	12	20	19	21	21	—	—
삼산면	—	—	—	—	—	—	—
하일면	1	2	4	7	2	—	—
하이면	—	—	—	—	—	—	—
상리면	—	—	—	—	—	—	—
대가면	—	—	—	—	—	—	—
영현면	—	—	—	—	—	—	—
영오면	1	2	4	3	2	—	—
개천면	—	—	—	—	—	—	—
구만면	—	—	—	—	—	—	—
회화면	2	4	9	6	4	—	—
마암면	—	—	—	—	—	—	—
동해면	—	—	—	—	—	—	—
거류면	1	5	3	8	5	—	—
고성군 (수난전문)	—	—	—	—	—	—	—

자료 : 고성소방서

6. 경찰 공무원 Police Officials

단위 : 명

Unit : person

연도별 및 경찰서별	합계 Total	경찰청 소속				해양경찰청 소속			
		지방경찰청 Regional police agency	경찰서 Police station	지구대 파출소 Precinct Police office		지방해양경찰청 Regional Coast guard	해양경찰서 coast guard station	파출소 출장소 등 coast guard box & branch office	
2017	185	162	—	80	82	23	—	—	23
2018	178	153	—	71	82	25	—	—	25
2019	163	163	—	79	84	25	—	—	25
2020	192	166	—	83	83	26	—	—	26
2021	189	161	—	82	79	28	—	—	28
2022	189	162	—	83	79	27	—	—	27
고성경찰서	162	162	—	83	79	—	—	—	—
통영 해양경찰서	27	—	—	—	—	27	—	—	27

자료 : 고성경찰서, 통영해양경찰서

7. 퇴직사유별 공무원

단위 : 명

연도별 및 퇴직사유별	합계 Total		정무직 Political	별정직 Excepted	특정직 Special	일반직 General Positions		
	남 Male	여 Female				1급 1st grade	2급 2ed grade	3급 3rd grade
2017	33	· · ·	1	1	—	31	—	1
2018	30	23	6	—	—	30	—	—
2019	25	16	9	—	1	24	—	—
2020	32	25	8	—	—	32	—	—
2021	40	20	20	—	—	40	—	—
2022	48	27	21	1	1	46	—	2
의원면직	18	8	10	—	1	17	—	—
정년퇴직	10	8	2	—	—	10	—	—
징계파면	—	—	—	—	—	—	—	—
징계해임	—	—	—	—	—	—	—	—
직권면직	—	—	—	—	—	—	—	—
당연퇴직	10	3	7	1	—	9	—	—
명예퇴직	10	8	2	—	—	10	—	2
사망	—	—	—	—	—	—	—	—

자료 : 행정과

주 : 2018년 합계(남녀) 항목 추가

Civil Servants Retirement by Cause

Unit : person

일반직 General Positions									
4급	5급	6급	7급	8급	9급	연구직	지도직 Advising officer	임기제 Fixed-term (General)	기타
4st grade	5st grade	6th grade	7th grade	8th grade	9th grade	Research			Others
7	4	9	4	2	2	1	1	—	—
1	8	12	2	4	2	—	1	—	—
2	4	12	3	2	—	—	1	—	—
2	9	16	2	1	—	—	1	1	—
1	4	11	4	3	1	—	—	13	3
3	9	5	4	2	1	—	1	19	—
—	—	1	3	2	1	—	—	10	—
1	4	4	—	—	—	—	1	—	—
—	—	—	—	—	—	—	—	—	—
—	—	—	—	—	—	—	—	—	—
—	—	—	—	—	—	—	—	—	—
—	—	—	—	—	—	—	—	9	—
2	5	—	1	—	—	—	—	—	—
—	—	—	—	—	—	—	—	—	—

8. 화재발생

단위 : 건, 천원, 명

연도별 및 읍면별	발생 Number of fire incidents			소실 Burnt-down			피해액 Amount of property damaged			재산피해 경감액 Abatement for property loss
	실화 Accident	방화 Arson	기타 Others	동수 Number of buildings	이재 가구수 Number of households	면적(m²) Area	계 Total	부동산 Immovable property	동산 Movable property	
2017	147	—	14	49	2	2,645	462,790	232,683	230,107	25,298,789
2018	108	1	14	69	—	23,588	831,127	347,833	483,294	13,769,451
2019	91	2	17	61	4	2,361	709,969	301,187	408,782	19,987,600
2020	82	—	12	36	3	1,306	402,987	215,154	187,833	10,480,733
2021	98	—	17	29	1	2,916	579,652	177,172	402,480	2,771,452
2022	108	2	27	45	11	6,588	1,482,026	393,518	1,088,508	25,484,923
고성읍	21	—	7	8	10	471	229,476	94,203	135,273	3,514,042
삼산면	2	1	—	2	—	53	15,903	7,430	8,473	2,251
하일면	9	—	2	5	—	690	70,126	26,520	43,606	157,908
하이면	6	—	1	5	—	422	149,343	51,829	97,514	19,124,600
상리면	4	—	—	—	—	215	13,665	2,145	11,520	4,240
대가면	5	—	2	1	—	1,398	294,446	31,388	263,058	690,245
영현면	1	—	1	2	—	49	45,240	11,128	34,112	58,206
영오면	6	—	2	2	—	840	164,646	49,096	115,550	140,280
개천면	4	—	2	3	—	1,575	291,884	60,841	231,043	626,452
구만면	3	—	—	1	—	30	3,434	258	3,176	443
회화면	9	—	4	4	1	389	47,933	25,995	21,938	34,318
마암면	14	—	—	3	—	270	11,768	8,133	3,635	76,088
동해면	9	—	3	6	—	84	35,692	6,346	29,346	60,682
거류면	15	1	3	3	—	103	108,470	18,206	90,264	995,168

자료 : 고성소방서

주 : 2018년 항목 추가(재산피해 경감액, 남녀)

Occurrence of Fire

Unit : case, 1000won, person

인명피해 Casualties									이재민수 Number of victims			구조인원 Lives saved					
계 Total			사망 Death			부상 Injury											
	남 Male	여 Female		남 Male	여 Female		남 Male	여 Female		남 Male	여 Female		남 Male	여 Female			
-	-	-	-	-	-	-	-	-	4	.	.	.	-
5	3	2	3	1	2	2	2	-	-	-	-	-	-
3	3	-	2	2	-	1	1	-	6	2	4	-	-	-	-	-	
3	2	1	1	1	-	2	1	1	7	3	4	-	-	-	-	-	
-	-	-	-	-	-	-	-	-	1	1	-	-	-	-	-	-	
3	3	-	-	-	-	3	3	-	16	5	11	-	-	-	-	-	
2	2	-	-	-	-	2	2	-	15	5	10	-	-	-	-	-	
-	-	-	-	-	-	-	-	-	-	-	-	-	-	-	-	-	
-	-	-	-	-	-	-	-	-	-	-	-	-	-	-	-	-	
-	-	-	-	-	-	-	-	-	-	-	-	-	-	-	-	-	
-	-	-	-	-	-	-	-	-	-	-	-	-	-	-	-	-	
-	-	-	-	-	-	-	-	-	-	-	-	-	-	-	-	-	
-	-	-	-	-	-	-	-	-	-	-	-	-	-	-	-	-	
-	-	-	-	-	-	-	-	-	-	-	-	-	-	-	-	-	
-	-	-	-	-	-	-	-	-	-	-	-	-	-	-	-	-	
-	-	-	-	-	-	-	-	-	1	-	1	-	-	-	-	-	
-	-	-	-	-	-	-	-	-	-	-	-	-	-	-	-	-	
-	-	-	-	-	-	-	-	-	-	-	-	-	-	-	-	-	
1	1	-	-	-	-	1	1	-	-	-	-	-	-	-	-	-	

9. 발화요인별 화재발생

단위 : 건

연도별 및 읍면별	계 Total	실화 Accidental fire					
		계 Total	전기적요인 Electrical	기계적요인 Machinery	화학적요인 Chemicals	가스누출(폭발) Gas	교통사고 Traffic accident
2017	161	147	27	9	1	—	—
2018	123	108	34	8	2	—	1
2019	110	91	20	14	1	—	3
2020	94	82	22	8	1	—	2
2021	98	80	25	6	—	—	1
2022	137	108	18	8	—	1	1
고성읍	28	21	1	1	—	1	—
삼산면	3	2	—	—	—	—	—
하일면	11	9	2	—	—	—	—
하이면	7	6	1	2	—	—	—
상리면	4	4	—	1	—	—	—
대가면	7	5	2	1	—	—	—
영현면	2	1	1	—	—	—	—
영오면	8	6	1	—	—	—	—
개천면	6	4	1	—	—	—	—
구만면	3	3	—	—	—	—	—
회화면	13	9	1	—	—	—	—
마암면	14	14	1	—	—	—	—
동해면	12	9	2	—	—	—	1
거류면	19	15	5	3	—	—	—

자료 : 고성소방서

Fire Occurrence by Cause

Unit : case

		자연적 요인 Natural cause	방화 Prevention of fire			발화요인 (미상) Unknown
부주의 Careless	기타 Others		계 Total	방화명확 Arson	방화의심 Incendiary suspicious	
110	—	—	—	—	—	14
61	2	1	2	1	1	12
53	—	1	3	2	1	15
48	1	—	—	—	—	12
47	1	1	—	—	—	17
78	2	3	2	1	1	24
17	1	1	—	—	—	6
2	—	—	1	—	1	—
7	—	—	—	—	—	2
3	—	—	—	—	—	1
3	—	—	—	—	—	—
2	—	—	—	—	—	2
—	—	—	—	—	—	1
5	—	1	—	—	—	1
3	—	—	—	—	—	2
3	—	—	—	—	—	—
8	—	—	—	—	—	4
13	—	—	—	—	—	—
5	1	—	—	—	—	3
7	—	1	1	1	—	2

10. 장소별 화재발생

단위 : 건

연도별 및 읍면별	계 Total	주거 Residential			비주거 Non-residential				
		단독주택 Detached dwelling	공동주택 Apartment House	기타주택 other Housing	학교 schools	일반업무 General Business	판매시설 Sales Facilities	숙박시설 Hotel INNS	종교시설 Religious Facilities
2017	161	17	5	2	—	—	—	1	1
2018	123	17	3	5	—	1	2	—	—
2019	110	20	—	1	2	—	1	—	1
2020	94	13	5	1	—	1	1	—	—
2021	98	15	1	—	—	—	1	1	—
2022	137	18	4	2	—	1	2	—	1
고성읍	28	2	3	2	—	—	1	—	—
삼산면	3	2	—	—	—	—	—	—	—
하일면	11	2	—	—	—	1	—	—	—
하이면	7	—	—	—	—	—	—	—	—
상리면	4	1	—	—	—	—	—	—	—
대가면	7	—	—	—	—	—	—	—	—
영현면	2	1	—	—	—	—	—	—	—
영오면	8	1	—	—	—	—	—	—	—
개천면	6	—	—	—	—	—	—	—	1
구만면	3	—	—	—	—	—	—	—	—
회화면	13	3	—	—	—	—	1	—	—
마암면	14	5	—	—	—	—	—	—	—
동해면	12	1	—	—	—	—	—	—	—
거류면	19	—	1	—	—	—	—	—	—

자료 : 고성소방서

Fire Occurrence by Location

Unit : case

비주거 Non-residential							위험물 (가스, 제조소 등) Dangerous(gas, manufacturing etc	운송 (차량, 철도 등) Transportation (car, train etc)	임야 Land	기타 Others
의료시설 Medical Facilities	공장및창고 Factory and warehouse	작업장 Workshop	위락오락시설 Amusement entertainment	음식점 restaurant	일반 서비스시설 General Service Facilities	기타 Others				
—	7	—	1	1	1	24	—	16	10	75
—	12	—	3	2	—	19	1	16	7	35
—	4	—	—	2	—	15	—	15	6	43
1	2	—	—	1	2	16	—	7	—	44
—	4	1	—	1	—	24	—	13	4	33
—	9	—	—	1	1	26	—	10	17	45
—	2	—	—	1	—	4	—	1	2	10
—	—	—	—	—	—	—	—	—	—	1
—	1	—	—	—	—	2	—	—	2	3
—	1	—	—	—	—	2	—	2	1	1
—	—	—	—	—	—	—	—	1	1	1
—	—	—	—	—	—	3	—	1	1	2
—	1	—	—	—	—	—	—	—	—	—
—	—	—	—	—	—	1	—	—	1	5
—	—	—	—	—	—	3	—	1	1	—
—	1	—	—	—	—	—	—	—	—	2
—	1	—	—	—	—	1	—	—	1	6
—	—	—	—	—	—	1	—	—	4	4
—	1	—	—	—	1	4	—	1	2	2
—	1	—	—	—	—	5	—	3	1	8

11. 산불발생 현황

단위 : ha, 천원

연도별 및 읍면별	원인(건)					
	합계	입산자실화	논밭두렁소각	쓰레기 소각	담배불실화	성묘객실화
2022	4.00	1.00	—	—	—	—
고성읍	—	—	—	—	—	—
삼산면	—	—	—	—	—	—
하일면	1	—	—	—	—	—
하이면	—	—	—	—	—	—
상리면	—	—	—	—	—	—
대가면	2	1.00	—	—	—	—
영현면	—	—	—	—	—	—
영오면	—	—	—	—	—	—
개천면	—	—	—	—	—	—
구만면	—	—	—	—	—	—
회화면	—	—	—	—	—	—
마암면	1	—	—	—	—	—
동해면	—	—	—	—	—	—
거류면	—	—	—	—	—	—

자료 : 녹지공원과

주 : 2022년 통계표 전면 수정

Status of Forest Fire Outbreaks by Cause

단위 : ha, 천원

원인(건)			산림피해	
어린이불장난	건축물화재	기타	면적 Area	피해액 Amount of damage
—	3.00	—	0.22	16,319
—	—	—	—	—
—	—	—	—	—
—	1.00	—	0.05	7,872
—	—	—	—	—
—	—	—	—	—
—	1.00	—	0.16	7,589
—	—	—	—	—
—	—	—	—	—
—	—	—	—	—
—	—	—	—	—
—	—	—	—	—
—	1.00	—	0.01	858
—	—	—	—	—
—	—	—	—	—

12. 소방장비

단위 : 대

연도별 및 소방서별	합계 Total	특수소방차 Special fire vehicle														
		고가차 Aerial ladder truck							굴절차 Aerial ladder platform							방수탑차 Drainage truck
		소계 sub total	55m	52m	50m	46m	40m	32m	소계 sub total	45m	41m	35m	27m	18.5m	22mm	
2017	28	1	1	—	—	—	—	—	1	—	—	—	1	—	—	
2018	29	1	1	—	—	—	—	—	1	—	—	—	1	—	—	
2019	29	1	1	—	—	—	—	—	1	—	—	—	1	—	—	
2020	33	1	1	—	—	—	—	—	1	—	—	—	1	—	—	
2021	31	1	—	1	—	—	—	—	1	—	—	—	1	—	—	
2022	31	1	—	1	—	—	—	—	1	—	—	—	1	—	—	
본 서	8	—	—	—	—	—	—	—	—	—	—	—	—	—	—	
구조대	4	—	—	—	—	—	—	—	—	—	—	—	—	—	—	
고성119안전센터	9	1	—	1	—	—	—	—	—	—	—	—	—	—	—	
회화119안전센터	5	—	—	—	—	—	—	—	—	—	—	—	—	—	—	
거류119안전센터	5	—	—	—	—	—	—	—	1	—	—	—	1	—	—	

자료 : 고성소방서

Fire-fighting Equipment

Unit : each

특수소방차 Special fire vehicle													
화학차 Chemical truck				배연차 Exhaust truck	구조 공작차 Rescue vehicle	제독차 Detoxi- cation	화생 방차 CBR truck	조명차 조연차 Flood-light truck	구조 버스 Rescue bus	펌프차			
소계 sub total	내폭 Implosive	고성능 High- powered	일반 General							소계 sub total	대형 Large -size	중형 Middle -size	소형 Small -size
1	-	-	1	-	1	-	-	-	-	6	-	6	-
1	-	-	1	-	1	-	-	-	-	6	-	6	-
1	-	-	1	-	1	-	-	-	-	6	-	6	-
1	-	-	1	-	1	-	-	-	-	6	-	6	-
1	-	-	1	-	1	-	-	-	-	7	-	6	1
1	-	-	1	-	1	-	-	-	-	7	-	6	1
-	-	-	-	-	-	-	-	-	-	-	-	-	-
-	-	-	-	-	1	-	-	-	-	-	-	-	-
1	-	-	1	-	-	-	-	-	-	3	-	3	-
-	-	-	-	-	-	-	-	-	-	2	-	2	-
-	-	-	-	-	-	-	-	-	-	2	-	1	1

12. 소방장비(계속)

단위 : 대

연도별 및 소방서별	특수소방차 Special fire vehicle									
	물탱크차	구급차 Ambulance			지휘차	재난지원차	홍보차	점검차	순찰차	화재 조사차
	Water tank truck	소계 sub total	승합형 Bus	승합형 Truck	Fire command vehicle	Disaster support car	Publicity car	Inspection car	Patrol car	Fire inquiry car
2017	3	5	5	—	1	—	—	—	3	1
2018	3	5	5	—	1	1	—	—	3	1
2019	3	5	5	—	1	1	—	—	3	1
2020	3	5	5	—	1	1	—	—	3	1
2021	3	5	5	—	1	1	—	—	3	1
2022	3	5	5	—	1	1	—	—	3	1
본 서	—	—	—	—	1	—	—	—	3	1
구조대	—	—	—	—	—	—	—	—	—	—
고성119안전센터	1	2	2	—	—	1	—	—	—	—
회화119안전센터	1	2	2	—	—	—	—	—	—	—
거류119안전센터	1	1	1	—	—	—	—	—	—	—

자료 : 고성소방서

Fire-fighting Equipment(Cont'd)

Unit : each

				행정차 Official duty car				기타 Others			
굴삭기 Exacvator	견인차 Wrecke	미분무 가스 소방차 Atomized gas fire trucks	기타 (이동 체험, 이동 정비) Others	유조차 Oil Tank car	행정차 Passenger car			이륜차 Two wheeled vehicle	트레 일러 Trailer	헬기 Fire helicopter	소방 구조정 Fire Rescue ship
					승용차 Passenger car	승합차 Bus	화물차 Truck				
-	-	-	-	-	1	1	1	-	2	-	-
-	-	-	-	-	1	1	1	-	2	-	-
-	-	-	-	-	1	1	1	-	2	-	-
-	-	-	1	-	3	1	1	-	2	-	-
-	-	-	-	-	2	1	1	-	2	-	-
-	-	-	-	-	2	1	1	-	2	-	-
-	-	-	-	-	2	-	1	-	-	-	-
-	-	-	-	-	-	1	-	-	2	-	-
-	-	-	-	-	-	-	-	-	-	-	-
-	-	-	-	-	-	-	-	-	-	-	-
-	-	-	-	-	-	-	-	-	-	-	-

13. 119 구급활동 실적

단위 : 건

연도별 및 소방서별	신고건수 cases reported	이송건수 patients transported	질병 Diseases				교통사고 Traffic accident	임산부 Pregnancy
				고혈압 Hypertension	당뇨 Diabetes	기타 Others		
2017	4,111	2,763	1,296	484	241	571	498	1
2018	3,739	2,660	1,499	604	320	575	439	1
2019	3,924	2,436	1,073	412	221	440	352	2
2020	4,150	2,317	1,346	564	394	388	363	5
2021	4,667	2,551	1,794	775	417	602	303	8
2022	5,855	2,898	2,229	922	522	785	290	6
고성119안전센터	2,129	1,008	671	283	168	220	123	5
하일119지역대	857	393	287	136	78	73	16	—
화화119안전센터	1,000	533	491	175	102	214	54	—
영오119지역대	668	383	343	138	72	133	40	—
거류119안전센터	1,201	581	437	190	102	145	57	1

자료 : 고성소방서

119 Emergency Medical Services

Unit : case

사고부상 Wounded			이송병원별 By medical facilities				
추락/낙상 Fall	둔상 Traumatic shock	기타 Others	계 Total	의원 Clinics	일반병원 Hospitals	종합병원 General hospitals	기타 others
251	45	669	2,886	22	2,267	585	12
167	41	513	2,660	26	2,125	501	8
334	45	630	2,436	21	1,946	463	6
309	38	627	2,317	17	1,809	491	—
333	23	278	2,551	61	2,024	351	115
389	45	237	2,898	32	2,217	643	6
140	19	56	1,008	12	824	172	—
60	3	51	393	9	313	71	—
70	6	44	533	6	383	144	—
35	6	35	383	4	218	157	4
84	11	51	581	1	479	99	2

14. 119 구조활동 실적

단위 : 건

연도별 및 소방서별	119 구조대활동실적						
	출동건수	구조(처리)건수				구조인원 (명)	미처리 1) (자력구조, 철회 등)
		계	인명 구조	안전 조치	기타 활동		
	Active cases	subtotal	Rescue	Safety action	Other	Rescued person	Non-action
2017	1,810	1,549	186	1,217	146	184	261
2018	1,705	1,423	142	1,074	207	123	282
2019	2,583	2,027	205	1,598	224	195	556
2020	2,189	1,625	104	1,354	167	111	564
2021	3,301	2,702	165	2,271	266	107	599
2022	3,108	2,348	154	1,987	207	123	760
119구조대	992	716	54	617	45	90	276
고성119안전센터	671	492	37	416	39	18	179
하일119지역대	236	183	10	157	16	3	53
회화119안전센터	437	387	19	324	44	2	50
영오119지역대	286	197	12	168	17	1	89
거류119안전센터	486	373	22	305	46	9	113

자료 : 고성소방서

주 : 1. 미처리는 출동했으나 이미 자력구조 등으로 119구조대의 활동이 불필요한 경우

*사고종별의 "기타"는 붕괴, 추락, 폭발, 약물, 자연재해, 고립, 유독물질, 재해범죄 등이 포함

119 Rescue Services

Unit : case

119 Rescue Services

사고종별 구조인원(명)

Lives saved, by accident type

계 Total	화재 Fire	교통사고 Traffic accident	수난사고 Water accident	기계사고 Machinery	승강기 Elevator	산악사고 Mountain accident	인명감힘 Confine- ment	기타 others
494	157	237	10	14	21	19	9	27
123	3	64	1	—	13	7	6	29
195	7	84	10	1	12	9	16	56
111	2	37	3	5	31	6	—	27
107	—	36	5	2	10	11	10	33
123	—	34	3	3	6	7	6	64
90	—	28	2	1	5	4	5	45
18	—	2	—	1	1	1	1	12
3	—	—	—	—	—	—	—	3
2	—	1	—	—	—	—	—	1
1	—	—	—	—	—	—	—	1
9	—	3	1	1	—	2	—	2

15. 재난사고 발생 및 피해현황 Social Disasters and Damages

단위 : 건, 명, 백만원

Unit : case, person, 1,000won

구분	합계 Total		화재 Fire incident		산불 forest fire		붕괴 collapse	
	건 Cases	인원 Persons	건 Cases	인원 Persons	건 Cases	인원 Persons	건 Cases	인원 Persons
2017	741	365	151	—	10	—	—	—
2018	787	377	120	5	3	—	—	—
2019	373	390	110	3	—	—	—	—
2020	350	389	94	3	—	—	1	1
2021	303	270	98	—	—	—	—	—
2022	339	268	134	3	3	—	—	—

구분	폭발 Explosion		도로교통사고 Motor vehicle accident		환경오염 Environmental pollution		유·도 선 Barge		해난 Marine accident	
	건 Cases	인원 Persons	건 Cases	인원 Persons	건 Cases	인원 Persons	건 Cases	인원 Persons	건 Cases	인원 Persons
2017	—	—	580	365	—	—	—	—	—	—
2018	—	—	658	371	—	—	—	—	6	1
2019	—	—	263	387	—	—	—	—	—	—
2020	—	—	255	385	—	—	—	—	—	—
2021	—	—	205	270	—	—	—	—	—	—
2022	—	—	202	265	—	—	—	—	—	—

구분	기타사고 Others		인적피해 Human damage					재산피해 Property loss		
			인명피해 Number of casualties			이재민발생 Refugee		계 Total	동산 Movable	부동산 Immovable
	건 Cases	인원 Persons	계 Total	사망 Death	부상 Injury	세대수 Household	인원 Person			
2017	—	—	365	9	356	2	4	463	230	233
2018	—	—	376	24	352	1	4	831	483	348
2019	—	—	390	12	378	4	6	694	409	285
2020	—	—	2,569	79	2,490	3	7	402	187	215
2021	—	—	2,726	37	2,689	—	—	579	177	402
2022	—	—	268	13	255	11	16	1,482	394	1,088

자료 : 안전관리과

16. 자연재해 발생 및 피해 현황

Natural Disasters and Damages

단위 : 명, 천원

Unit : person, 1000won

연도별 및 읍면별	인명피해 Casualty		이재민 Refugees	피해액 Amount of damage					
	사망 및 실종 Death and Missing	부상 Injury		계 Total	건물 Building	선박 Ship	농경지 Farmland	공공시설 Public Facilities	기타 Others
2017	풍수해 미발생	—	—	—	—	—	—	—	—
2018	—	—	—	99,785	—	—	414	11,492	87,879
2019	—	—	9.0	153,775	2,700	—	21,780	15,232	114,063
2020	—	—	—	1,077,655	21,000	7,680	1,883	618,190	428,902
2021	—	—	—	1,627,561	66,000	—	85,630	1,451,331	24,600
2022	—	—	—	562,059	—	—	1,136	—	560,923
고성읍	—	—	—	108,387	—	—	—	—	108,387
삼산면	—	—	—	89,989	—	—	—	—	89,989
하일면	—	—	—	2,860	—	—	—	—	2,860
하이면	—	—	—	—	—	—	—	—	—
상리면	—	—	—	—	—	—	—	—	—
대가면	—	—	—	—	—	—	—	—	—
영현면	—	—	—	—	—	—	—	—	—
영오면	—	—	—	—	—	—	—	—	—
개천면	—	—	—	6,134	—	—	—	—	6,134
구만면	—	—	—	—	—	—	—	—	—
회화면	—	—	—	13,523	—	—	1,136	—	12,387
마암면	—	—	—	2,340	—	—	—	—	2,340
동해면	—	—	—	338,826	—	—	—	—	338,826
거류면	—	—	—	—	—	—	—	—	—

자료 : 안전관리과

17. 소방대상물 현황

단위 : 개소

연도별 및 소방서별	계	아파트	기숙사	근린생활 시설	위락시설	문화집회 및 운동시설	종교시설	판매시설
	Total	Apart- ments	Dormito- ries	Neighbor- hood	Amuse- ment	Culture & sports	Religious Facilities	Sale
2017	4,497	54	8	2,180	54	19	25	5
2018	4,624	59	4	1,544	4	24	36	5
2019	4,269	59	8	1,467	5	11	33	4
2020	4,513	59	4	1,503	4	15	36	5
2021	4,313	60	8	1,475	4	14	33	6
2022	4,356	61	8	1,486	4	16	33	6
고성119안전센터	2,494	54	4	858	3	13	25	4
회화119안전센터	1,206	3	1	356	—	2	7	2
거류119안전센터	656	4	3	272	1	1	1	—

연도별 및 소방서별	공장	창고시설	위험물저장 처리시설	항공기 및 자동차 관련시설	동식물 관련시설	자원순환 관련 시설	교정시설 및 군사시설	방송통신 시설
	Factory	Warehouse	Storage and handling of dangerous object	Airplane and Automobile related Facilitie	Animal, plant relate	Waste and Soil Treatment Facilities	Correcti- on and Military Facilities	Broadcas- ting and Communi- cation Facilities
2017	222	760	89	19	331	29	5	5
2018	275	863	55	40	300	25	9	5
2019	265	682	92	39	286	27	4	7
2020	270	863	55	40	300	25	9	5
2021	267	684	125	39	287	29	4	7
2022	273	685	125	39	289	30	4	7
고성119안전센터	155	341	89	33	112	16	4	5
회화119안전센터	61	253	24	5	123	10	—	—
거류119안전센터	57	91	12	1	54	4	—	2

자료 : 고성소방서

Facilities Subjected to Fire—Safety Regulation

Unit : each

운수자동차 관련시설	의료시설	교육연구 시설 Education and research	노유자시설 Facilities for old and youth	수련시설 Training Facilities	운동시설 Sporting Facilities	업무시설 Business	숙박시설 Lodging
Automobil	Medical						
21	6	61	96	2	12	147	96
42	6	52	50	3	9	624	80
2	5	51	56	2	17	539	77
2	5	52	50	3	9	613	80
1	5	45	54	3	16	543	74
1	5	48	55	4	16	544	75
1	4	31	38	3	11	248	40
—	1	11	10	1	5	202	29
—	—	6	7	—	—	94	6

발전시설 Facilities for Electricity Generation	묘지 관련 시설 Cemeteries	관광휴게 시설 Tourism	장례식장 Fueral halls	지하가 Underground arcade	지하구 Underground tunnel	문화재 Cultural property	복합건축물 Complex building
—	3	3	2	18	—	19	134
—	2	5	2	6	—	18	467
5	2	4	2	6	—	21	491
5	2	6	2	6	—	18	467
7	3	3	2	4	2	20	489
7	4	4	2	6	2	20	497
6	3	4	2	2	2	8	375
—	1	—	—	4	—	10	85
1	—	—	—	—	—	2	37

18. 위험물 제조소 설치현황

Factories, Storages, and Handling Agencies of Hazardous Material

단위 : 개소

Unit : number

연도별 및 소방서별	총계 Total	제조소 Manu- factory	주요취급소 Major agencies				
			소계 sub-total	주유 Fueling	판매 Selling	이송 Transferring	일반 General
2017	303	—	91	51	1	—	39
2018	301	—	91	51	1	—	39
2019	303	—	91	51	1	—	39
2020	307	—	94	50	1	—	43
2021	307	—	94	50	1	—	43
2022	299	—	95	50	1	—	44
고성119안전센터	166	—	52	33	1	—	18
회화119안전센터	91	—	34	9	—	—	25
거류119안전센터	42	—	9	8	—	—	1

연도별 및 소방서별	저장소 Storage								
	소계 sub-total	옥내 Inside storage room	옥외탱크 outside tank	옥내탱크 Inside tank	지하탱크 Below- ground tank	간이탱크 Simplicity tank	이동탱크 Carogo tank	옥외 Yard	암반탱크 Base- rock tank
2017	212	28	34	39	21	—	74	16	—
2018	210	26	34	37	21	—	75	17	—
2019	212	26	34	38	21	—	76	17	—
2020	213	30	36	37	18	—	73	19	—
2021	213	30	36	37	18	—	73	19	—
2022	204	30	36	32	17	—	69	20	—
고성119안전센터	114	5	31	21	7	—	41	9	—
회화119안전센터	57	23	1	8	8	—	14	3	—
거류119안전센터	33	2	4	3	2	—	14	8	—

자료 : 고성소방서

19. 교통사고건수(자동차) Traffic Accidents(Motor Vehicles)

단위 : 건, 명

Unit : case, person

연도별	발생건수 Cases	자동차 1만대당 Per 10 thousand automobile	사망자 Killed	인구 10만명당 Per 100 thousand person	부상자 Injured	인구 10만명당 Per 100 thousand person	사고유형별
							차대사람 Vehicle to person
2017	580	5.8	9	0.1	356	3.6	43
2018	658	6.5	21	0.2	350	3.5	40
2019	701	7.0	10	0.1	375	3.7	49
2020	915	9.1	10	0.1	377	3.7	35
2021	644	6.4	6	0.1	264	2.6	45
2022	202	2.0	12	0.1	253	2.5	45

연도별	사고유형별 By type of traffic accident			자동차용도별 By kind of vehicles					
	차대차 Vehicle to Vehicle	차량단독 Vehicle only	철도 건널목 Railway crossing	승용차 Passenger car	승합차 Bus	화물 Truck	특수 Special car	이륜차 Motor- cycle	기타 Others
2017	182	13	—	148	10	61	—	9	10
2018	190	11	—	147	19	55	—	10	10
2019	198	16	—	156	13	60	—	22	12
2020	194	26	—	155	12	55	—	21	12
2021	144	16	—	134	4	47	—	12	4
2022	133	24	—	119	4	49	—	12	9

자료 : 고성경찰서

20. 자동차 단속 및 처리

단위 : 건

연도별	위반사항 By violation							
	계	중앙선 침범	속도	추월	회전	음주운전	무면허	차로위반
	Total	Central line	Speed limit	Over passing	U-Turn	Drunk	Non-license	Line
2017	5,086	38	326	—	7	220	79	25
2018	4,962	52	1	—	15	175	73	22
2019	2,800	80	768	—	5	140	75	2
2020	2,108	114	375	—	7	140	71	10
2021	1,370	78	338	—	5	126	53	6
2022	797	11	178	—	3	126	7	10

연도별	차종별 By type of automobile				
	승합차	승용차	화물차	이륜차	기타(특수차)
	Bus	Passenger car	Truck	Motor cycle	Others
2017	873	16,669	—	392	225
2018	930	20,608	—	459	277
2019	1,750	34,015	8,166	160	454
2020	1,527	35,671	8,563	393	452
2021	1,741	39,192	11,217	478	498
2022	2,164	49,758	13,502	413	355

자료 : 고성경찰서

Traffic Violations and Punishments

Unit : case

위반사항 By violation					
신호위반 Signal	주정차 Illegal parking	적재 Over loaded	정비불량 Poor maintenance	안전띠 미착용 Seat belt	기타 Other
1,954	2	31	—	1,273	1,131
804	1	22	—	1,401	2,396
310	1	10	—	759	650
117	1	15	—	371	887
85	1	10	—	250	418
18	1	11	—	139	293

용도별 By use			처리상황 By punishment			
사업용 Business	비사업용 Non business	기타 Others	입건 Prosecuted	즉심 Simple judgement	통고처분 Notice	기타 Others
1,423	20,813	70	299	—	4,437	—
1,368	25,877	99	262	—	3,744	—
3,219	41,297	29	354	—	2,283	—
3,763	43,868	—	341	—	1,506	—
4,598	54,097	45	321	—	598	—
4,954	57,791	10	126	14	665	—

XVII 부록

1. 고성の特산물
Goseong Specialty
2. 고성의 주요관광지
Goseong foremost tourist attractions

고성의 특산물

쌀



고성쌀은 비옥한 토양과 맑은 물에서 재배하여 일본의 천황 조차 즐겨 먹었다고 구전으로 전해지고 있으며 고성평야의 옥토와 풍부한 강수량, 일조량에 힘입어 최고급 친환경 쌀을 생산합니다. 특히, 녹비식물인 자운영을 재배하여 토양에 유기물을 공급함으로써 땅심을 증진시키고 화학비료와 농약을 줄여 환경오염을 예방하며, 이런 환경에서 생산된 공룡나라 고성 쌀은 찰기가 있고 탄력이 좋으며 맛과 씹히는 질감이 좋아 소비자들이 끊임없이 아껴주는 농산물입니다. 특히 고성 공룡나라쌀은 2000년부터 2006년까지 연속 6년 전국 쌀 대축제 및 소비촉진대회에서 대상, 금상, 은상 등을 휩쓸어 그 우수한 품질이 널리 알려져 있습니다. 현재 농민과 행정, 가공업체 등 혼연일체가 되어 소비자의 기대에 부응하기 위해 고성쌀을 끊임없이 연구 개발하고 있습니다.

단감



고성의 친환경 농산물로 공룡나라 단감을 빼놓을 수 없습니다. 우리나라의 옛날이야기 중에 '꽃감과 호랑이'라는 옛말에서도 알 수 있듯이 감은 옛 선인들에게도 대단히 인기 있는 과일이었고 남녀노소가 다 즐겨먹는 우리 고유의 과일이었습니다. 공룡나라 단감은 해안지방의 따뜻한 기온과 풍부한 일조량, 화학 비료와 농약을 거의 사용하지 않아 살아있는 토양에서 생산하여 열매가 크고 향이 좋으며 먹을 때 아삭아삭한 맛이 뛰어나고, 당도가 높으며 비타민이 풍부할 뿐 아니라 비타민 A와 C가 다량 함유되어 있어 성인병 예방과 숙취해소, 감기 예방에 좋습니다.

방울토마토



시중에서 쉽게 찾아볼 수 있는 농산물 중 하나인 방울토마토. 하지만 고성의 공룡나라 방울토마토는 다릅니다. 재배의 최적지인 점질토에서 재배하여 과육이 우수하고 일반 토마토에 비해 당도가 높고 맛이 뛰어납니다. 고성방울토마토는 무농약, 꿀벌 수정으로 재배하며 수확 즉시 공동선별, 출하하므로 신선도를 유지할 수 있으며 농가 평균 15년 경력의 풍부한 경험과 재배 노하우로 재배하여 일본바이어의 높은 평가를 얻어 5년 연속 수출하고 있는 고성의 효자 농산물입니다.

고성의 특산물

참다래



세계시장에 내 놓아도 맛과 품질에서 제일을 자부하는 고성 공룡나라 참다래입니다. 환경과 자연을 생각하는 자연농법을 바탕으로 생산한 공룡나라 참다래는 소비자가 정말 안심하고 먹을 수 있는 영양이 가득한 참다래를 생산하기 위해 자연에서 채취한 산야초와 천혜녹즙, 미네랄이 풍부한 해초류, 한방영양제등 자연에서 나는 40여 가지의 귀한 재료를 사용한 천연비료와, 병충해 방제를 위해서 자연약초인 너삼, 은행잎, 마늘, 녹차잎 등의 즙액을 활용하여 자연방제 하고 있으며, 그동안 생산 기술의 축적으로 국립농산물품질관리원에서 무농약 인증을 받은 과일입니다. 이렇게 친환경 자연농법 재배로 생산된 고품질의 공룡나라 참다래는 비타민C, 철분, 저칼로리의 풍부한 영양을 보유하고 있으며 전국에서 유일하게 생산자가 소비가격을 결정하는 전국최고의 품질을 자랑합니다.

버섯



맛과 향이 뛰어나 다양한 요리의 재료로 소비자에게 인기를 얻고 있는 버섯입니다. 그중 공룡나라 새송이 버섯은 시설의 자동화와 공정재배, 친환경 재배로 비타민과 무기질이 풍부할 뿐만 아니라 인체에 필수적인 미량원소가 다량 함유되어 있는 고급식품으로 항암 작용과 동맥경화 방지, 노화방지에 탁월한 효능을 나타내고 있습니다. 고성에서 많이 생산되는 버섯은 새송이 버섯으로 새송이 버섯은 느타리버섯보다 맛과 향이 뛰어나고 단백질과 비타민이 풍부하며 특히, 효소기능을 도와주는 망간, 몰리브덴, 아연 등의 미량요소가 다른 채소보다 많고 채소류에는 없는 염산이 함유되어 있는 고급식품입니다. 또한 새로운 소득 작목으로 부상하고 있는 새송이 버섯은 맛과 향기가 뛰어나고 다양하게 요리 할 수 있어 소비자로부터 인기가 좋은 품목입니다.

고성의 특산물

딸기



봄 과일의 여왕 공룡나라 딸기. 탐스러운 빗갈만큼이나 달콤한 맛과 향이 뛰어납니다. 고성 of 친환경 농산물 중 딸기만큼 소비자들의 사랑을 받는 것도 없을 것입니다. 비타민C의 함량이 높아 딸기 5-6개이면 하루에 필요한 비타민C를 모두 섭취가능하며, 기미나 주근깨를 예방하고 스트레스 해소, 노화, 치매 예방에 효과적인 공룡나라 딸기. 남녀노소 누구나 즐기는 생활식품이자 건강식품입니다.

풋고추



청정 고성에 자라는 고추는 풍부한 햇살과 맑은 물, 깨끗한 공기, 비옥한 토지에서 생산되어 우수한 품질을 자랑하고 있습니다. 고성에서 재배한 공룡나라 풋고추는 빗갈이 곱고 선명하며 매운맛과 단맛이 적당하고 신선한 향과 부드러운 과피와 좋은 저장성을 자랑합니다. 무공해로 자라는 고성의 풋고추는 비타민C의 보고이며 맛과 향이 풍부하여 각종 요리재료로서 소비자에게 사랑받고 있습니다.

취나물



고성의 청정해역은 건강한 농산물의 원천입니다. 이 속에서 자라는 고성 of 농산물중 공룡나라 취나물 또한 친환경 농산물입니다. 청정 해역 한려수도의 맑은 환경에서 자라 그 향이 독특하며 진통, 현기증, 항암작용에 탁월한 한약재로도 사용됩니다. 쓴맛이 강한 알칼리성 식품으로 약용 성분이 강해 건강식으로도 좋은 친환경 식품인 공룡나라 취나물은 고성에 자라는 최고 농산물 중 하나입니다.

고성의 특산품

애호박



다른 지역에서는 찾아보기 어려운 고성의 대표 농산물 중 하나에 호박이 있습니다. 그중에서도 웰빙, 고품질, 친환경 등 최근 농산물의 새로운 키워드를 모두 만족시키는 고성 태극애호박. 생육기를 이용하여 시설 재배하는 신 농업 호박으로 농약으로부터 원천 차단되면서 안전하고 일정한 규격의 호박으로 생육되며 소비자를 지향하는 공동선별, 자동세척, 포장되고 있습니다.태극무늬가 선명하게 나타나 태극애호박이라는 이름을 얻은 것으로 그 맛과 향이 뛰어 납니다.

화훼



고성의 화훼는 일조시간이 길고 수질이 좋아 다른 지역에서 생산되는 꽃보다 화색이 월등한 고성의 화훼는 전국 각지로 유통되어 고성의 향기를 널리 알리고 있습니다.

굴



고성의 굴은 미국 FDA 지정해역인 남해 청정지역에서 생산되는 싱싱한 굴입니다. 5월부터 바닷물 속에 떠다니는 굴 유생을 받아 수중 또는 각 연안지선에서 채묘기로 조립 된 굴 껍질에 부착된 유생을 일정시간 햇빛 노출을 통하여 성장을 억제시키는 과정을 반복합니다. 단련장에서 단련된 종묘 중 우량한 것을 선별하여 다시 25-30개씩(밀집도를 떨어뜨려 섭취양분을 증식) 조립하여 청정지역인 어장으로 이동하여 수면에 연승식으로 수하한 후 자연해수에서 일정 기간동안 성장 시킨 후 다 자란 굴을 채취하여 운반선박을 이용하여 가공공장으로 운반 후 박신공들이 박신을 통하여 싱싱한 굴을 생산하고 있습니다.

고성의 특산물

가리비



고성 청정해역인 자란만과 진해만은 가리비의 생육에 가장 적합한 지역으로 이곳에서 생산된 가리비는 맛과 영양이 뛰어나 많은 미식가들이 찾고 있습니다.

11월부터 익년 4월까지 맛이 좋은 해만가리비를 가장 많이 양식하며, 칼로리와 콜레스테롤이 낮은 반면 단백질과 미네랄이 풍부하여 다이어트에 좋을 뿐만 아니라 기타 영양소가 풍부하여 눈과 귀의 발달을 돕고 혈압을 내리는 역할을 합니다.

고성한우



고성군은 60년대부터 자체적으로 한우비육사업을 개발 발전시켜 한우공급기지라는 명성을 가지고 있고, 푸른 산과 비옥한 들, 온화한 기후 등 천혜의 쾌적한 환경 속에서 고기소로 잘 개량된 한우를 밑소로 선정하여 거세비육하고 있으며 단계별 사양관리로 근육 내 유백색의 지방을 잘 침착시킨 고기로 육질이 부드러우며 다즙성과 향미 등에서도 우수합니다.

고성찰옥수수



7월에만 만날 수 있는 공룡나라 고성 찰옥수수. 고성바다의 시원한 바람결로 익어가는 찰옥수수입니다. 옥수수 알맹이 껍질의 씹히는 느낌을 거의 느낄 수 없을 정도로 부드럽고 쫄깃한 이름 그대로의 찰옥수수입니다.

고성의 주요 관광지

상족암군립공원과 공룡발자국 화석산지 (천연기념물 제411호)



하이먼 덕명리, 월흥리에 위치한 상족암군립공원은 해면의 넓은 암반과 기암절벽이 계곡을 형성한 자연경관이 아름다움의 극치를 이루고 석보상족암과 중생대 백악기 시대에 살았던 공룡들의 발자국과 선녀탕, 촛대바위, 병풍바위가 한려해상 국립공원과 어우러져 절경을 더하고 있다. 1982년 1월 하이먼 덕명리 해안일대에서 국내 최초로 공룡발자국이 발견된 이래 현재까지 학회에 발표된 4,300여족과 관련학회 미확인 704족을 합하면 총 5004족이 전역에 분포되어 있다. 또한 최근 한국 고생물 학회의 기초학술조사과정에서 공룡알 화석이 추가로 발견됨에 따라 "공룡나라"라는 닉네임이 붙은 정도이며 중생대 백악기 고생물화석 산출지로 학술적 가치 뿐만 아니라 수려한 자연경관과 어우러져 인기관광지로 각광 받고 있다.

당항포관광지



임진왜란 당시 충무공 이순신 장군이 왜선 57척을 격파 시키고 승전고를 울린 당항포대첩을 길이 후손에게 전하고자 관광지로 조성한 곳이다. 국내 최초로 지방자치단체가 개관한 자연사박물관을 비롯하여 이충무공 사당, 당항포해전관, 임진란 창의공신 현충탑, 전승기념탑과 수석전시관, 자연예술원, 공연장, 놀이시설 등이 있어 관광을 겸한 체험 학습의 장이다.

고성의 주요 관광지

고성공룡박물관



고성공룡박물관은 상족암군립공원내에 고성의 대표적인 공룡 이구아나돈의 몸체를 형상화 하여 건립된 국내 최초의 공룡박물관으로서, 지하 1층, 지상 3층(1,324m)의 규모에 공룡화석 등 총 169점을 전시하고 있으며, 광장에는 세계최대 높이(24m)의 공룡탑과 전망대 등이 있어 국제수준의 관광명소로 부각되고 있다.

고성 탈박물관



고성 탈박물관은 전시관, 야외 장승마당, 체험실, 기숙사 등을 갖추고 있으며, 14개 단체의 무형문화재탈과 신성탈, 그림탈, 자연탈, 문자탈 등 각종 탈 및 장승이 전시되어 있어 우리 민족의 소박한 삶과 무속신앙을 잘 느낄 수 있다.

연화산도립공원



울창한 숲과 계곡으로 형성되어 있으며 선유, 옥녀, 탄금 등 10여 개의 산봉우리가 심산유곡의 형상을 이루고, 계곡에는 청류옥수가 사시사철 흘러내리는 연화팔경의 절경지 등이 자연경관의 극치를 이루고 있다.

고성의 주요 관광지

옥천사 (경남전통사찰 제9호)



신라천년의 고찰인 옥천사는 신라 문무왕 16년(서기 676)에 의상조사가 창건한 화엄 10대 사찰로서 이곳에는 보물 제495호인 임자명반자, 지방문화재인 대웅전, 자방루, 향로, 대종 등이 있으며, 청련암, 백련암, 연대암 등 3개의 암자와 청담스님사리탑 등이 빼어난 조형미를 갖추고 있다.

문수암 (경남전통사찰 제78호)



신라, 성덕왕5년 (706년) 의상조사가 창건하였으며, 산명이 수려하여 삼국시대부터 해동의 명승지로 유명하였고 화랑도 전성시대에 국선 화랑들이 이 산에서 심신을 연마하였다고 전해 진다. 특히, 한려수도의 크고 작은 섬들이 군상봉처럼 떠올라 있어 절경을 조망할 수 있는 곳이다.

송학동 고분군 (사적 제119호)



6세기 전반경 축조된 소가야 왕릉으로 추정되며 최초의 전 벽면에 붉은색 채색이 된 연도가 있는 횡렬식석분으로 알려지고 있다. 석실 내부 보존상태가 양호하고 신라, 백제, 가야, 일본 형식의 다양한 토기가 출토 되었다. 2023년 9월 유네스코 세계유산에 등재되었다.

고성의 주요 관광지

운흥사 (경남전통사찰 제22호)



고성군 하이면 와룡산 향로봉(香爐峯) 중턱에 위치한 천년고찰 운흥사(雲興寺)는 1,300여전 신라 문무왕 16년(676년) 의상조사가 창건한 신라고찰로서 현재는 대한불교조계종 제13교구본사인 쌍계사 50여 말사 중 산세와 규모가 비교적 큰 수말사에 속하고, 임진 왜란때 승병의 본거지로서 사명대사의 지휘아래 6,000여 명의 승병이 머물 정도로 규모가 컸으며, 충무공 이순신 장군이 수륙양면 작전 논의차 세번이나 이곳을 왕림한 것으로 전해지고 있다. 임진왜란 이후에는 불가의 화원 양성소로 큰 역할을 했는데 조선시대의 불화 중 가장 많은 걸작품을 남기고 있는 『의겸(義謙)』 등이 나왔다. 현재 보물로 지정된 괘불탱화를 비롯하여 대웅전, 영산전, 명부전 목조각상, 목제원패, 경판 등 30여점의 문화재를 소장하고 있다.

계승사 (경남전통사찰 제103호)



용 머리를 닮은 듯한 큰바위를 머리에 인채 조용히 역사의 흐름을 지켜보며 그 위용을 뽐내고 있는 영현면 대법리 금태산. 계승사는 신라 문무왕 15년에 의상조사가 창건한 절로 『금태사』로 불리워 오다가 임진왜란때 병화에 의해 소실, 지난 63년 지금의 주지법진스님의 재 창건 불사에 의해 중건됐다. 산세가 수려하고 기암괴석이 즐비하고 유서가 깊어 많은 신도들의 발길이 끊어지지 않는 계승사는 절벽사이에서 솟아나고 있는 석간수로도 그 명성이 높다.

제62회 2023년도 통계연보

- 발 행 일 : 2023년 12월
- 발 행 인 : 경상남도 고성군수
- 발 행 처 : 고성군 기획예산담당관

(우) 52943

경상남도 고성군 고성읍 성내로 130(성내리 198)고성군청



경상남도 고성군

경상남도 고성군 고성읍 성내로 130(성내리 198)
Tel. 055-670-2084 Fax.055-670-2059
www.goseong.go.kr