고성을 새롭게 군민을 힘나게

이장회의자료

제2023-18호 2023. 9. 20.(수)

대 가 면	☎ 670-5252, (총무)	5262, (찾아가는복지)	5272 (산업경제)	(Fax)670-5259

회람	이 장	지도자	부녀회장	개발위원	개발위원	개발위원	기 타

다음 회의는 2023. 10. 11.(수)입니다.

본 회의서류는 대가면 홈페이지(http://www.goseong.go.kr) 자료실에 게재되어 있습니다.
마을 주민들이 항상 열람할 수 있도록 마을회관 내에 반드시 비치하여 주시기 바랍니다.

대 가 면

목 차

❑ 총무담당

1. 제46회 소가야문화제 및 제49회 군민체육대회 개최 안내 ····· 1
2. 제46회 소가야문화제 소원 등 달기 신청 안내 ····· 2
3. 오늘은 우리가족 영화보는 날!영화관나들이 9월행사 안내 ····· 2
4. 추석연휴 공공시설 휴관 안내 ····· 3
5. 추석연휴 생활폐기물 수거 일정 안내 ····· 3
6. 탄소포인트제 신청 재안내 ····· 3
7. “클린 고성 만들기” 생활쓰레기 분리 배출 안내 ····· 4
8. 2023경남고성공룡세계엑스포 개최 안내 ····· 4
9. 동향보고 협조(강조) ····· 4

❑ 찾아가는복지담당

1. 추석연휴 보건소 선별진료소 운영 일정 홍보 ····· 5
2. 일본뇌염 예방 홍보 ····· 5
3. 대가면보건지소 리모델링 공사에 따른 업무 중단 연장 알림 ····· 6
4. 독립운동가 제보 홍보 및 실적 제출 협조 ····· 6
5. 2023년도 노인실태조사 실시 관련 협조 ····· 6
6. 2023년 9월 정기분 재산세(토지, 주택) 납부 안내 ····· 7

목 차

□ 산업경제담당

1. 2023년 추기 및 2024년 춘기 읍면 산불감시원 채용 공고 안내 ····· 8
2. 소상공인 도시가스요금 분할납부 시행에 따른 협조 안내 ····· 9
3. 2023년 도라지·더덕 재배기술 및 상품성 향상 교육 ····· 9
4. 2023년 유기질비료 지원사업 추가신청 안내 ····· 9
5. 벼 병충(혹명나방) 방제 철저 안내 ····· 10
6. 친환경의무교육 및 GAP 기본교육 계획 안내 ····· 10
7. 2023년 농작물재해보험 및 농업수입보장보험 마늘 가입기간 안내 · 11
8. 2023년 소 유전체 정보분석 지원사업 추가 신청 안내 ····· 11
9. 축산관련 차량 및 종사자의 진입이 제한되는 철새도래지 공고 안내 · 11
10. 실외사육견 중성화수술 이동봉사 신청 안내 ····· 12
11. 2023년 하반기 조사료(하계작물) 사일리지 발효용 액상미생물 신청 안내 · 12

□ 붙임 ····· 13 ~ 35

1. 제46회 소가야문화제 및 제49회 군민체육대회 개최 안내

▢ 소가야문화제

❍ 행사기간: 2023. 10. 6.(금) ~ 10. 8.(일) 3일간

❍ 전시분과 전시기간: 2023. 10. 6.(금) ～ 10. 8.(일) 3일간

❍ 거리 전시기간: 디카시 걸개전, 시조화 걸개전(9. 25(월) ~ 10. 30(월)

❍ 장　　소: 송학동고분군, 고성박물관, 스포츠타운(4구장)

❍ 주최/주관: (사)소가야문화보존회

❍ 주요행사: 개막행사, 문화예술・전시행사, 기타 부대행사 등

❍ 【붙임 1】소가야문화제 세부일정

▢ 군민체육대회

❍ 행사기간: 2023. 10. 7.(토) ~ 10. 8.(일), 2일간

※ (입장 및 개회식) 2023. 10. 7.(토) 09:00, 종합운동장

❍ 장　　소: 고성군 스포츠타운 및 고성군종합운동장 일원

❍ 주최/주관: 고성군체육회/종목별 경기단체

❍ 경기종목: 육상, 축구, 배구, 탁구, 줄다리기, 씨름, 족구, 테니스, 배드민턴, 궁도, 그라운드골프, 게이트볼

(이벤트 종목) 단체줄넘기, 이색달리기 등

❍ (폐 회 식) 2023. 10. 8.(일) 13:00, 종합운동장

❍ 【붙임 2】군민체육대회 세부일정

담당자　이영숙　670-5252	총무담당　670-5252

2. 제46회 소가야문화제 「소원 등 달기」 신청 안내

○ 신청기간: 2023. 9. 15.(금) ~ 소원 등 소진 시까지

※ 소원 등 소진 시까지 소가야문화제 행사 기간에도 신청 가능

○ 모집인원: 500명(단체포함) 내외

○ 접 수 처: 소가야문화보존회 사무실(674-5206), 팩스(673-5207)
제민숙 국장(010-4308-7667), 김민지 부장(010-4105-2655),
E메일(sogaya5206@daum.net)

○ 소원 등 구입비: 10,000원(농협 497-01-004777, 소가야문화보존회)

○ 신청 예시: 가족건강, 사업번창, 합격기원, 취직승진, 소원성취

※ 기본문구 외 본인이 직접 소원 등 문구 작성 가능

성 명	소원 등 문구	연 락 처	주 소
홍길동	*가족건강*	*010-1234-5678*	*대가면 대가로 471*

담당자 강옥진 670-5256	총무담당 670-5252

3. <오늘은 우리가족 영화 보는 날! 영화관나들이> 9월 행사 안내

○ 일 시: 2023. 9. 27.(수) 12:30 ~ 20:10(매월 마지막주 수요일)

○ 상 영 작: 천박사 퇴마연구소, 1947 보스톤, 거미집

○ 사전신청: 2023. 9. 25.(월) 09:30~, 고성군통합예약시스템

○ 상영계획

상영회차	1회차	2회차	3회차	4회차	5회차	6회차	
상 영 관	CGV고성 1관	CGV고성 2관	CGV고성 1관	CGV고성 1관	CGV고성 2관	CGV고성 1관	CGV고성 2관
상영타임	12:30	13:50	15:10	17:20	18:00	20:00	20:10
영화제목	거미집	1947 보스톤	천박사 퇴마연구소	거미집	1947 보스톤	거미집	천박사 퇴마연구소
신청대상 (인원)	사전신청자 (68)	사전신청자 (48)	사전신청자 (68)	사전신청자 (68)	사전신청자 (48)	사전신청자 (68)	사전신청자 (48)

※ 영화관 사정에 따라 상영 영화 및 시간 변경될 수 있음.

담당자 강옥진 670-5256	총무담당 670-5252

4. 추석 연휴 공공시설 휴관 안내

○ 추석 연휴 운영 일정

시설물	9.28. 목	9.29(추석) 금	9.30. 토	10.01. 일	10.02. 월	10.03. 화	10.04. 수	문의
제정구 커뮤니티센터	운영	휴관	운영	운영	운영	운영	대체휴관	문화관광과 670-2203
CGV고성	운영	운영	운영	운영	운영	운영	운영	문화관광과 670-2203
고성해양레포츠 아카데미	휴관	휴관	휴관	운영	정기휴관	운영	운영	스포츠산업과 670-4722
고성레저스포츠학교	휴관	휴관	휴관	운영	정기휴관	운영	운영	스포츠산업과 670-4722
고성생태학습관	운영	휴관	운영	운영	운영	운영	운영	고성생태학습관 670-4407

담당자 강옥진 670-5256	총무담당 670-5252

5. 추석 연휴 생활폐기물 수거 일정 안내

❍ 추석 연휴 기간 생활폐기물 수거 일정

구분	9.28.(목)	9.29.(금, 추석)	9.30.(토)	10.1(일)	비 고
수거일정	정상수거	미수거	정상수거	미수거	

담당자 강옥진 670-5256	총무담당 670-5252

6. 탄소포인트제 신청 재안내

○ 탄소포인트 부여: 탄소중립 생활 실천을 위하여 가정 또는 단지 내 사용하는 에너지 항목(전기, 상수도, 도시가스)을 과거 1~2년간 월별 평균 사용량과 현재 사용량을 비교하여 절감비율에 따라 탄소포인트를 부여

※ 에너지 사용량 증가에 따른 불이익 없음

○ 탄소포인트제 인센티브 종류: 현금, 상품권, 지역화폐 등

※ 지급시기: 연간 2회(6월, 12월)

○ 구비서류: 전기요금 고지서 고객번호, 수도요금 고지서 고객번호, 신청인 명의 은행 계좌번호, 신청서【붙임 3】

○ 신청방법: 면사무소 방문 신청

담당자 강옥진 670-5256	총무담당 670-5252

7. “클린 고성 만들기” 생활쓰레기 분리 배출 안내

❍ 현　　황: 재활용품과 재활용이 불가능 쓰레기 발생이 증가하고 있지만 분리배출이 제대로 이루어지지 않고, 상습적인 불법 투기가 지속적으로 증가

❍ 홍보사항: 마을에서는 재활용품 가능한 품목은 분리배출 방법을 홍보하고, 재활용이 불가능한 쓰레기는 반드시 쓰레기종량제 봉투에 담아 지정된 장소에 배출하도록 주민 홍보【붙임 4】

❍ 유의사항

- 생활쓰레기(종량제 봉투) 배출지점 아닌 곳 및 낮 시간대에 배출금지 (수거일 전날 저녁 6시부터 다음날 새벽 5시까지 배출)
- 재활용품 수거 그물망 개인 사용 및 일반쓰레기 투척 금지
- **불법쓰레기 소각(투기)는 경고 없이 과태료 부과**

담당자　강옥진　670-5256	총무담당　670-5252

8. 2023경남고성공룡세계엑스포 개최 안내

❍ 개최기간: 2023. 9. 22.(금) ~ 2023. 10. 29.(일)

❍ 개최장소: 당항포관광지(엑스포 행사장)

❍ 예매권 판매기간: 2023. 9. 21.(목)까지

❍ 인터넷 예매권 구입방법: 인터넷홈페이지(www.dino-expo.com)에 접속

❍ 온라인 입장권 문의: ㈜잇펀(1533-3396)

❍ 오프라인 입장권 문의: 엑스포 조직위(055-670-3826)

담당자　강옥진　670-5256	총무담당　670-5252

9. 동향보고 협조(강조)

❍ 관내 사건·사고의 동향은 사안의 경중을 따지지 않고 파악 즉시, 대가면 총무담당으로 연락 바람

❍ 행사 동정, 사건·사고, 단순 민원, 집단민원, 상가 발생, 주요 인사 등 동향파악

담당자　강옥진　670-5256	총무담당　670-5252

1. 추석 연휴 보건소 선별진료소 운영 일정 홍보

❍ 운영일정

구분	추석 연휴 선별진료소 운영 일정						
	9.28.(목)	9.29.(금)	9.30.(토)	10.1.(일)	10.2.(월)	10.3.(화)	비고
선별진료소 운 영	미운영	미운영	09:00 ~ 13:00	미운영	09:00 ~ 13:00	미운영	2일 운영

- PCR 우선순위 대상자(의료기관 입원 예정 환자 등) 무료 검사 및 결과문자 통보

❍ 【붙임 5】 문여는 병·의원 및 약국 안내

담당자 한민지 670-5263	찾아가는 복지담당 670-5262

2. 일본뇌염 예방 홍보

❍ 주요 홍보내용

- 올해 일본뇌염 경보 발령(23. 7. 27.) 이후 국내 일본뇌염 첫환자 발생으로 예방수칙 준수 및 예방접종 참여 안내
- 모기 서식 제거를 통한 모기 매개 감염병 예방

→ 각 마을별 자체 농로, 주민이용시설 주변 등 모기 서식지 환경정비(풀베기, 고인물 없애기 등)

❍ 예방수칙 참여홍보

< 일본뇌염 예방수칙 >

◈ 매개모기가 활발하게 활동하는 **10월까지 야간(일몰 직후~일출 직전)에 야외 활동 자제하기**

◈ 야간 외출 시에는 **밝은 색 긴 옷을 착용**하고, 얼굴 주변을 피해 **모기 기피제를 3~4시간 간격으로 뿌리기**

◈ 가정 내 **방충망을 정비하고, 캠핑 등 야외 취침 시 텐트 안에 모기장 사용하기**

◈ 모기 유충의 서식지가 될 수 있는 **집주변 웅덩이, 막힌 배수로 등 고인 물 없애기**

◈ **국가예방접종 지원대상**(2010. 1. 1. 이후 출생 아동)은 **표준 예방접종일정에 맞춰 접종**할 것

❍ 【붙임 6】 일본뇌염 카드뉴스

담당자 한민지 670-5263	찾아가는 복지담당 670-5262

3. 대가면보건지소 리모델링 공사에 따른 업무 중단 연장 알림

❍ 업무중단기간: 7일간 연장

- 당초: 2023. 7. 17.(월) ~ 9. 15.(금)
- 연장: 2023. 7. 17.(월) ~ 9. 22.(금)

❍ 주민 진료 이용 안내: 고성읍보건지소, 연지・송계보건진료소

담당자 한민지 670-5263	찾아가는복지담당 670-5262

4. 독립운동가 제보홍보 및 실적 제출 협조

❍ 제보기간: 2023. 9. 1. ~ 2024. 3. 31.까지

❍ 【붙임 7】홍보안

담당자 한민지 670-5263	찾아가는복지담당 670-5262

5. 2023년도 노인실태조사 실시 관련 협조

❍ 원 인: 노인실태조사의 부가조사로서 예비노인(만60~64세)의 생활실태와 복지에 대한 욕구 파악 위함

❍ 협조 요청사항

< 협조 요청사항 >
가. 조 사 명: 2023년도 예비노인 실태조사 나. 조사기간: 2023년 9월 ~ 10월(* 사정에 따라 변경될 수 있음) 다. 조사대상: 전국 표본 가구의 만 60~64세 예비노인 라. 조사내용: 우리나라 만 60~64세 인구의 생활 실태 전반, 가구 특성 등 마. 조사방법: 가구방문 면접조사 바. 연구기관: 한국보건사회연구원 사. 조사수행기관: ㈜한국갤럽조사연구소 (문의처: 조사관리팀 ☎042-257-9367) 아. 협조필요사항: 본 설문조사 관련 문의 시 안내, 신분증을 소지한 한국갤럽조사원이 집계구 확인, 거주자 인구특성 확인 등 요청 시 관내 지도 및 이·반장 연락처 제공 등

담당자 한민지 670-5263	찾아가는복지담당 670-5262

6. 2023년 9월 정기분 재산세(토지,주택) 납부 안내

❍ 납세의무자: 과세기준일(2023. 6. 1.) 토지, 주택 소유자

※ 연간 재산세액(주택)이 20만원 초과하는 경우 9월에 1/2이 부과

❍ 납부기간:: 2023. 9. 16.~ 10. 4.

❍ 납부장소: 전국 금융기관

- 자동이체 신청자는 납기(10월 4일) 전에 통장 잔고를 확인하시기 바람
- 위택스, CD/ATM기 납부, 인터넷뱅킹, 인터넷지로, 신용카드, 가상계좌이체를 이용하여 납부

❍ 문의사항: 고성군청 재무과 부과담당(☎670-2362) 또는 읍・면사무소

❍ 【붙임 8】마을방송문(안)

담당자 이성민 670-5255	찾아가는 복지담당 670-5262

1. 2023년 추기 및 2024년 춘기 읍·면 산불감시원 채용 공고 안내

○ 채용공고: 2023. 9. 15.(금) ~ 9. 22.(금)

○ 접수기간: 2023. 9. 22.(금) ~ 9. 26.(화)

○ 채용분야 및 인원

근무지	선발인원(명)	총인원(명)
고성읍	초소: 2, 기동: 5	7
삼산면	기동: 6	6
하일면	초소: 2, 기동: 5	7
하이면	초소: 2, 기동: 6	8
상리면	초소: 2, 기동: 6	8
대가면	**초소: 2, 기동: 6**	**8**
영현면	기동: 5	5
영오면	기동: 5	5
개천면	초소: 2, 기동: 7	9
구만면	초소: 2, 기동: 5	7
회화면	기동: 7	7
마암면	기동: 5	5
동해면	초소: 4, 기동: 7	11
거류면	초소: 2, 기동: 6	8

○ 신청서 교부 및 접수처: 지원하고자 하는 해당 읍·면

○ **접수방법: 지원하고자 하는 해당 읍·면 방문접수**

○ 직무수행 및 체력검정 평가: 일시 별도 통보

○ 최종 합격자 발표: 2023. 11. 1.(수), 개별 통보 및 고성군 홈페이지 공고

○ 근무예정일: 2023. 11. 13.(월)

※ 기관 여건 및 기상상황 등에 따라 채용 기간이 조정될 수 있음

○ 공고문: 고성군홈페이지 고시공고란 참고

담당자 하석호 670-5273	산업경제담당 670-5272

2. 소상공인 도시가스요금 분할납부 시행에 따른 협조 안내

○ 적용대상: 도시가스를 사용하는 전국 소상공인

○ 적용시기: ’23년 10월 ~ ’24년 3월(6개월)

- 대상자는 10월에 청구되는 요금부터 분할납부 신청가능하며, ’24년 3월 요금청구분까지 적용

○ 납부방식: 당월 요금청구 금액에 대한 5개월 균등 분할 납부

○ 신청방법: 해당 도시가스사 방문 및 전화(콜센터)·홈페이지(전용앱 포함) 통해 신청

담당자 이영미 670-5274	산업경제담당 670-5272

3. 2023년 도라지·더덕 재배기술 및 상품성 향상 교육

○ 신청기한: 2023. 9. 27.(수)

○ 신청대상: 약용자원연구소 도라지·더덕 묘종 분양농가 중 희망농업인(최우선), 도내 교육 희망 농업인(우선), 경남 도민

※ 시군별 5~6명 내외 추천

○ 교육개요

- 교육일시: 2023. 10. 13.(금) 09:30 ~ 16:00
- 교육장소: 경상남도농업기술원 미래농업교육관 대강당
- 교육내용: 도라지·더덕 재배기술 및 약용작물을 이용한 마케팅 우수사례 발표

담당자 하석호 670-5273	산업경제담당 670-5272

4. 2023년 유기질비료 지원사업 추가신청 안내

○ 추가신청 접수기간: 2023. 10. 6.(금) ~ 10. 16.(월)

○ 신청대상: 농업경영정보를 등록한 농업경영체로서 유기질비료를 농산물 생산에 사용하는 자

○ 신청방법: 면사무소 산업경제담당으로 신청

담당자 하석호 670-5273	산업경제담당 670-5272

5. 벼 해충(혹명나방) 방제 철저 안내

○ 관　　련: 고성군 농작물 병해충 예찰 및 방제단 운영 조례 제5조

○ 태풍 이후 고온기 벼 해충인 혹명나방 피해발생이 확산되고 있어, 벼 혹명나방 발생원인 및 방제방법을 안내하오니 참고 바랍니다.

○ 벼 혹명나방 발생원인 및 방제 방법: 【붙임 9】 참고

담당자　이영미 670-5274	산업경제담당　670-5272

6. 친환경의무교육 및 GAP기본교육 계획 안내

○ 신청기한: 2023. 9. 21.(목)

○ 교육개요

구분	친환경농업의무교육(2기)	GAP기본교육(2기)
교육일자	2023. 10. 12.(목) 10:00~12:00	2023. 10. 12.(목) 14:00~16:00
교육장소	경상남도농업기술원 미래농업교육관 대강당	경상남도농업기술원 미래농업교육관 대강당
교육강사	손영걸 ((주)예농 대표, GAP 인증기관)	강진순 (한국농식품안전관리원 소속, 전 한국국제대학교 교수)
교육인원	100명 정도	100명 정도
교육대상	친환경농업인증 신규 및 갱신 희망 농업인	GAP인증 신규 및 갱신 희망 농업인
교육내용	친환경농업 인증기준 이해, 인증사업자 준수사항 등	농산물우수관리 기준 및 농산물우수관리 인증제도 등

○ 신청방법: 면사무소 산업경제담당으로 교육 신청

담당자　이영미 670-5274	산업경제담당　670-5272

7. 2023년 농작물재해보험 및 농업수입보장보험 마늘 가입기간 안내

품목	가입기간	사업지역
마늘	2023. 9. 4. ~ 9. 27. 조기파종보장 특약, 제주 난지형 남도종에 한함	제주(제주, 서귀포)
	2023. 10. 2. ~ 10. 27.(난지형) 2023. 10 2. ~ 11. 24.(한지형)	전국
마늘(수입보장)	2023. 10. 2. ~ 10. 27.(난지형) 2023. 10 2. ~ 11. 24.(한지형)	경북(의성), 경남(창녕), 전남(고흥), 충남(태안, 서산), 제주(제주, 서귀포)

담당자 이영미 670-5274	산업경제담당 670-5272

8. 2023년 소 유전체 정보분석 지원사업 추가 신청 안내

○ 신청기한: 2023. 9. 21.(목)
○ 사업량: 150두
○ 사업비: 13,500천원(도비 2,700 군비 8,100 자담 2,700)
- 지원단가: 90천원/두
○ 사업대상: 축산업 허가를 득한 관내 한우 암소 사육농가
○ 지원내용: 유전체 정보분석 및 컨설팅 비용 지원
○ 신청방법: 면사무소 산업경제담당으로 신청서 제출

담당자 이영미 670-5274	산업경제담당 670-5272

9. 축산 관련 차량 및 종사자의 진입이 제한되는 철새도래지 공고 안내

○ 목 적: 가금농장 내 고병원성 조류인플루엔자 유입 방지
○ 지 역: 전국 철새도래지 인근의 지정된 통제구간
- 통제구간: 【붙임 10】 참고
○ 대 상: 가금농장의 소유자(관리자) 및 종사자, 시설출입차량 및 시설출입차량의 소유자(운전자)
○ 기 간: 2023. 10. 1. ~ 2024. 2. 29.
○ 내 용: 상기 기간 중 고병원성 조류인플루엔자 발생 예방을 위해 철새도래지 통제구간에 대상자 및 대상 차량의 진입 금지
○ 벌 칙: 1천만원 이하의 과태료
○ 문 의 처: 고성군농업기술센터 축산과(☏ 055-670-4326)
○ 공 고 문: 고성군청홈페이지 고시공고란 참고

담당자 이영미 670-5274	산업경제담당 670-5272

10. 실외사육견 중성화수술 이동봉사 신청 안내

○ 신청대상: 실외사육견 중성화수술 이동봉사 희망자

○ 운영방법

- 이동봉사 신청(읍・면) → 견주별 일정 조율 및 이동봉사 실시(축산과)
- 현장 방문 시 실외사육견 중성화사업 신청서 작성 안내(축산과)
- 중성화 수술 시 내장형 동물등록 병행 등

○ 기　　타: 중성화수술 및 이동봉사에 따른 별도 부담 없음(무료 지원)

담당자　이영미 670-5274	산업경제담당　670-5272

11. 2023년 하반기 조사료(하계작물) 사일리지 발효용 액상미생물 신청 안내

○ 신청기한: 2023. 9. 25.(월)

○ 신청대상: 곤포사일지리 제조농가 또는 조사료 경영체

○ 공 급 량: 농업기술센터 자체 배양 유산규 1.2토, 고초균 0.6토

○ 유의사항: 곤포사일리지 100개당 유산균 3kg, 고초균 1.5kg 신청
(미신청자는 수령 불가능)

○ 신청방법: 면사무소 산업경제담당으로 신청서 제출

담당자　이영미 670-5274	산업경제담당　670-5272

【붙임 1】 소가야문화제 세부일정

❑ 주요 행사일정 (※ 상황에 따라 일정 및 시간이 변경될 수도 있음)

구 분	행 사 명	일 시	장 소	비고
개막 행사	제46회 소가야문화제 “소가야 왕 납시오” 어가행렬 퍼레이드 공연	10.6(금)9:00~10:00	1안: 고성읍행정복지센터 ~ 오거리~고성군청 앞~수협사거리~ 원금당 ~학우사~대성초등학교 후문~제일교회~고성박물관~송학동고분군 2안: 고성읍행정복지센터 ~ 남부상회~송학사거리~고성농협파머스마켓 ~ 강병원 ~ 고성치매센터~학우사~대성초등학교 후문~ 제일교회~고성박물관~ 송학동고분군	예정
	14개 읍·면 정화수 합수식	10.6(금)10:00~11:00	송학동고분군	
	소가야문화제 서제봉행	10.6(금)11:00~12:00	송학동고분군	
	제46회 소가야문화제 전시분과 개회 커팅식	10.6(금)16:00~17:00	고성박물관 로비	
	식전공연 및 축하공연 경남국악 관현악단 휴 공연 (마당극, 국악관현악 연주)	10.6(금) 18:00~	송학동고분군	
공연 행사	고성송학동고분군 세계유산 등재 콘서트공연(동행)	10.7(토) 11:00~	송학동고분군	
	고성농요 공연	10.8(일)11:00~12:00	송학동고분군	
	청소년 꿈 키움 드림 콘서트	10.7(토) 14:00~15:00	송학동고분군	
	고성오광대 공연	10.7(토) 17:00~	스포츠파크 4구장	
	매직 마술쇼 구본진 마술사	10.7(금) 17:30	송학동고분군	
	고성군민 화합 한마당 고성군민 노래자랑	10.7(토) 19:00	송학동고분군	
특별 공연	천둥의 소리 모듬 북 - 쎄라토닌	10.7(토) 10:00~	송학동고분군	
	우리 소리 한마당 김민선 판소리	10.7(토) 10:30~	송학동고분군	
문화 전시 행사	거리 청사초롱	9, 25(월)~10. 10(화)	송학동고분군 일원	
	고성군민 소원 등 달기	9, 25(월)~10. 10(화)	송학동고분군 일원	
	분야별 작품전시 (고성문협 시화전, 고성미협 회원전, 고성사협 사진전, 소가야 수석회 수석전, 고성난연합회 한국춘란 엽예품전, 소가야 서각회 서각전, 가야문화예술인협회 회원전)	10.6(금)~10.8(일)	고성박물관 전시실	
	전통규방 전	10.6(금)~10.8(일)	고성박물관 북카페	
	소가야 시조화전	9.25(월)~10.30(월)	해지개다리 일대	
	걸게 디카시전	9.25(월)~10.30(월)	고성송학천 일대	

경진·경연·시연 행사	허수아비 경연대회	9.25(월)~10.20(금)	고성읍행정복지센터 ~송학천 일대	
	학생 서예휘호 대회 - 공모전	10. 4(수) 17:00 출품작 접수마감	각 학교 접수 및 서도회	
	학생대항 경연대회 (한글백일장, 미술사생대회)	10.6(금)13:30~	송학동고분군	
	전국학생 음악경연대회	10.7(토) 9:00~	고성군 청소년 온센터	
	읍·면 농악경연대회	10.7(토)11:00~	고성군 스포츠타운 4구장	
	※ 대가면 농악경연순서(8번째) 13:25 ~ 13:50분			
부대 행사 체험·볼거리·즐길거리	오늘은 내가 소가야 왕!! 소가야 왕, 왕비, 장군 되어보기	10.6(금)~10.8(일)	송학동고분군	
	전통놀이 체험마당 (투호, 윷놀이, 원반던지기 외)	10.6(금)~10.8(일)	송학동고분군	
	톡톡톡 소가야가 보여요 (송학동고분군 그리기, 탁본뜨기)	10.6(금)~10.8(일)	송학동고분군	
	소가야 기억, 추억 만들기(포토존)	10.6(금)~10.8(일)	송학동고분군	
	소가야 토기 퍼즐 만들기 & 송학동고분군 퍼즐만들기	10.6(금)~10.8(일)	송학동고분군	
	알뜰 도서 무료교환 도서 무료 교환 행사	10.6(금)~10.8(일)	송학동고분군	
	우리 농산물판매 장터 로컬 푸드존 운영	10.6(금)~10.8(일)	송학동고분군	
	다함께 만나는 세계여행 세계전통 가옥, 전통의상 만들기	10.6(금)~10.8(일)	송학동고분군	
	폐현수막 에코백 만들기 (생활 활용 시장바구니)	10.6(금)~10.8(일)	송학동고분군	
	고성군민 가훈 쓰기 우리 집 가훈은 뭘로 정할까?	10.6(금)~10.8(일)	송학동고분군	
	전통차 시음회, 무료 나눔 찻집, 풍년 맞이 무료주점	10.6(금)~10.8(일)	송학동고분군	
	가을 나들이(어린이집 어린이들)	10월 6일 (금)	송학동고분군	
	우리 지역 푸드 트럭 이용 (먹거리 판매)	10.6(금)~10.8(일)	송학동고분군	
	프리마켓 운영	10.6(금)~10.8(일)	송학동고분군	
	가족대항 놀이마당 재미로 보는 윷점!	10.6(금)~10.8(일)	송학동고분군	
	전통놀이 & 퀴즈 알아 맞추기	10.6(금)~10.8(일)	송학동고분군	
	근육왕 자랑 - 펀치볼	10.6(금)~10.8(일)	송학동고분군	
	명중이요!!	10.6(금)~10.8(일)	송학동고분군	
	스템프 찍고 선물받기	10.6(금)~10.8(일)	송학동고분군	

【붙임 2】 군민체육대회 세부일정

❑ 제49회 군민체육대회 일정

구 분	종 목	일 시		장 소	비 고
		10. 7.(토)	10. 8.(일)		
개 회 식(입장)		09:00~		종합운동장	
채점	축 구	11:00~	10:00~	스포츠타운	읍면대항
	배 구	11:00~		반다비체육문화센터	읍면대항
	탁 구	11:00~		탁구장(종합운동장)	읍면대항
	줄 다 리 기	11:00~		종합운동장필드	읍면대항
	씨 름	11:00~		고성군씨름장	읍면대항
	족 구	11:00~		족구장,풋살장	읍면대항
	테 니 스	13:00~		공설테니스장	읍면대항
	배 드 민 턴	11:00~		실내체육관	읍면대항
	그라운드골프		10:00~	스프츠타운3구장	읍면대항
	게 이 트 볼		10:00~	군게이트볼장	읍면대항
	궁 도		10:00~	철성정	읍면대항
육상(건강달리기대회)			09:00~11:50	종합운동장 등	비채점
폐 회 식			13:00~	종합운동장	

※ 상기 시간계획은 사정에 따라 변경 될 수 있음.

❑ 개회식(입장) 세부계획

일 시	구 분	내 용	비 고
2023.10.7.(토) ~ 08:30	읍 면 선 수 단 집 결	· 북문집결→ 동문→ 남문	08:30 북문집결
09:00~09:40	선 수 단 입 장	· 대회표지판→국기→체육대회기→종목단체기→읍면표지판→읍면기수단→읍면동악단→읍면임원 · 선수단	내빈참석
	읍면선수단 입장순서	· 삼산→고성→거류→동해→마암→회화→구만→개천→영오→영현→대가→상리→하이→하일	읍면당 40명 이상, 4열종대 입장

개회식장 선수단 배치도

삼산	고성	거류	동해	마암	회화	구만	경기단체	■ ↑고성군체육회기	개천	영오	영현	대가	상리	하이	하일

09:40~10:30 (‘50)	개 회 식	내빈소개(‘5) 개식통고(‘1) 국민의례(‘5) 군민헌장 낭독(‘3) 고성군민상 시상(‘11) 기념사(‘2) 축사(‘8) 개회선언(‘2) 대회기 게양(‘3) 대회사(‘3) 선수대표 선서(‘5) 고성의 노래(‘5) 폐회(선수단퇴장)	-입장완료시부터 -군민의날기념식 및 군체개회식

❑ 명랑운동회 종목 일정(종합운동장 내-개회식 이후 진행)

일 시	종 목	비 고
2023.10.7.(토) 12:10~	단 체 줄 넘 기	읍면대항 이벤트경기
2023.10.7.(토) 13:50~	이 색 달 리 기	
2023.10.7.(토) 14:20~	축 하 공 연	지역가수 외 국학기공 공연
2023.10.7.(토) 15:20~	대 동 놀 이	합동레크레이션
2023.10.7.(토) 16:00	시 상	기념품 및 부상

❍ 주차장 현황 : 6개소, 670면

번호	구 분	위 치	주차면수	비고
	계		**670**	
1	국민체육센터 주차장	고성읍 송학고분로 193	150	
2	스포츠타운 4구장	고성읍 송학고분로 193	150	
3	경남항공고 주차장	고성군 고성읍 교사리 356	200	
4	스포츠타운 1,2구장	고성군 고성읍 교사리 412	80	
	공설테니스장	고성읍 송학고분로 193	40	
5	군청사이전부지 임시주차장	고성군 고성읍 기월리 151-1 일원	50	

❍ 주차장 위치도

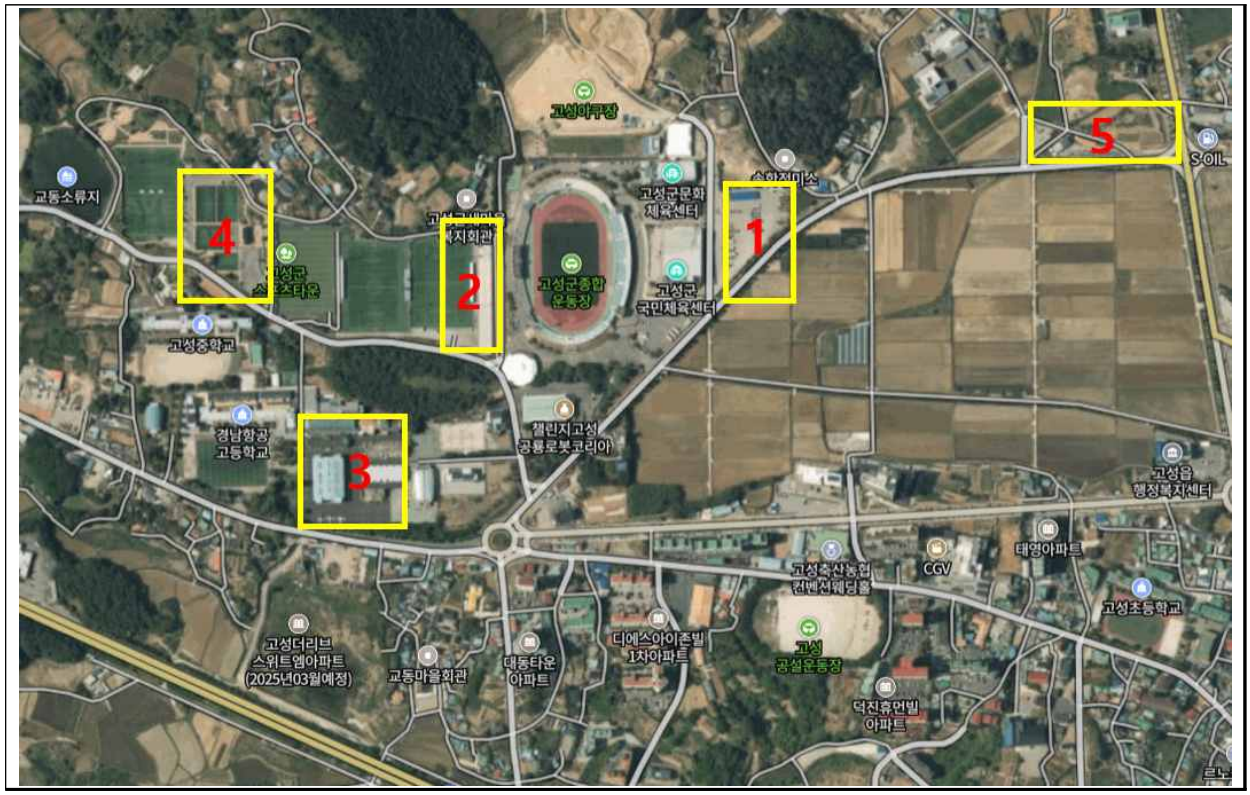

○ 배 치 도

영현면
8동
개천면
8동
하일면
10동
거류면
14동
동해면
14동
영오면
8동
구만면
8동
하이면
10동
상리면
10동
대가면
10동
본부석
마암면
16동
삼산면
8동
고성읍
12동
화화면
12동
식당부스16동
마켓부스15동
떡부스
1동
반다비
고성군
국민체육센터
고성군문화
체육센터
NAVER

○ 육상 노선도

< 제49회 군민체육대회 고성군민건강달리기 차량 통행 제한 알림 >

○ 교통통제 일시: 2023. 10. 8.(일) 09:50 ~ 12:00

○ 통제구간: 종합운동장 ↔ 기월사거리 ↔ 철성중학교 ↔ 대평교 ↔ 선동마을 방면 1개 차로(달리기 코스)

※ 통행 가능 구간: 기월사거리 → 교사교차로 방면 / 기월사거리 → 대가면 방면

※ 우회구간: 대가면 → 고성읍 방면(대평교 입구 → 대평마을)
교사교차로 → 축협 → 고성읍행정복지센터

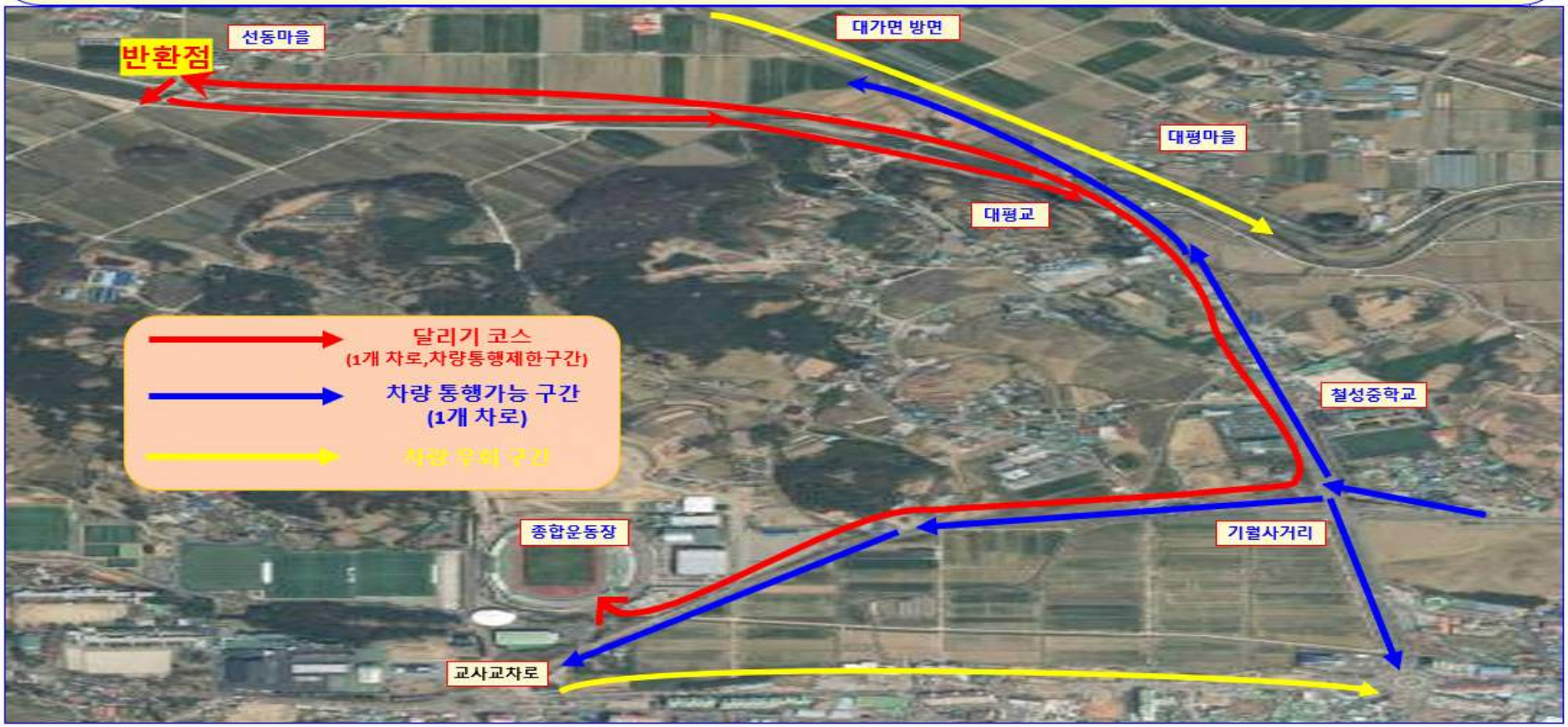

○ 주차장 위치도

주차장
주차장
주차장
주차장
주차장
또 다른
고성군문화
체육센터
고성군
국민체육센터
고성군종합
운동장
고성군새마을
복지회관
고성중학교
고성군
청소년문화의집
고성초등학교
고성거의행복주택
A아파트
고성군
공동육아나눔터
금강드림
피아2차
CGV
CU
카포스
© NAVER / SPOT

【붙임 3】탄소포인트제 참여 신청서
[별지 제1호(개인) 서식]

탄소포인트제 참여 신청서(개인)		아이디(ID)* (영문·숫자로 8자 이상, 20자 이하)	비밀번호 [영어대문자, 소문자, 특수문자(!,@,#만 가능) 숫자 중 3가지 포함(8~10자리)]
☐ 가입신청	☐정보 변경신청		관할 지방자치단체에서 회원가입처리 후 임시번호를 휴대전화 문자로 통보해 드리면 홈페이지에 접속하여 비밀번호를 반드시 변경하여 사용하시기 바랍니다.
(*)표시항목은 필수입력사항입니다.(해당란에 기입)		아이디(ID)는 변경불가	

신청인 성명*		고지서 고객번호	전 기	
세대주 성명*			수 도	
신청인 주민등록번호*	-		도시가스	
주민등록번호 수집에 대한 법적근거는 대기환경보전법 시행령 제66조의3(고유식별정보처리)에 따릅니다.				
신청인 휴대전화번호*	(- -)		지역난방	
휴대전화번호는 가입확인 및 에너지 절약회원에 대한 인센티브 지급 등을 통보해 드리기 위해 필요합니다.(휴대전화가 없는 경우에는 일반전화번호 기입)		고객번호는 회원가입 후 홈페이지에 접속하여 입력하셔도 됩니다.(아파트 거주자의 경우 관리비 합산인 고객번호는 미기재)		

주 소*	우편번호( ) 도로명 주소법에 따른 도로명 주소로 정확히 기재하시기 바랍니다.				
인센티브 유형*	①상품권( ) ②현금( ) ③현금 기부( ) ④그린카드 포인트( ) ⑤기 타( ) 관할 지방자치단체에서 시행하는 인센티브 유형을 확인하신 후 한 가지만 선택하여 번호 위에 표시(∨ 또는 ○)하고 그린카드 미가입자의 경우 ④번 선택이 불가합니다.				
금융 정보	은행 명칭		계좌번호		
	금융계좌는 인센티브 유형을 ②현금으로 선택하신 분에 한하여 기입하시면 됩니다.				
전자 메일	가입확인, 인센티브 지급 등 회원에게 통보해야 할 사항 등을 알려 드리기 위해 필요합니다.				
자택 전화번호	(- -)	사무실 전화번호	(- -)		
거주 면적*	m^2	회원별 에너지 기준사용량 산정 및 통계를 위한 것으로 소수점 첫째 자리까지 기입 [1평형=3.31㎡로 계산, 예시) 33.1㎡=10평형, 99.1㎡=30평형]			
세대원 수*		전입 일자		영업개시일자	

※ 아래 보호자란은 신청인이 만 14세 미만인 경우에만 기재하시기 바랍니다.

보호자	성 명		주민등록번호	-	전화번호	(- -)
	주 소	우편번호(-)				

본인은 환경부에서 추진하고 있는 전국민 온실가스 감축 실천 프로그램인 「탄소포인트제」 회원으로 가입하고자 신청합니다.

년 월 일

신 청 인 (서명)

( ) 시장 · 군수 · 구청장 귀하

개인정보 제공 및 활용 동의서

탄소포인트제 회원 가입을 위하여 아래의 개인정보 수집·이용·활용에 대한 내용을 자세히 읽어 보신 후 동의 여부를 결정하여 주시기 바랍니다.

□ 개인정보 수집·이용·활용 동의

1. 개인정보의 수집항목 및 수집방법

탄소포인트제 홈페이지에서는 기본적인 회원 서비스 제공을 위한 **필수정보**와 정보주체 각각의 기호와 필요에 맞는 서비스를 제공하기 위한 **선택정보**로 구분하여 다음의 정보를 수집하고 있습니다. 선택정보를 입력하지 않아도 서비스 이용에 제한이 없습니다. 또한 정보주체의 기본적 인권 침해의 우려가 있는 민감한 개인정보(사상·신념, 노동조합·정당의 가입·탈퇴, 정치적 견해, 건강, 성생활, 유전정보 및 범죄경력에 관한 정보 등)는 수집하지 않습니다.

가. 수집하는 개인정보의 항목

수집하는 개인정보의 항목 중 금융정보는 인센티브 유형이 현금인 가입자만 해당됩니다.

가입 유형	필수항목	선택항
일반회원(14세이상 내국인)	성명, 주민등록번호, 아이디, 비밀번호, 휴대전화번호, 세대주명, 주소, 거주면적, 세대원 수, 금융정보(은행명, 계좌번호), 전기·수도·도시가스·지역난방 고객번호, 인센티브 유형	자택전화번호 전자 메일, 전입일자
어린이회원(14세미만 내국인)	성명, 주민등록번호, 법정대리인(보호자)의 성명·주민등록번호, 아이디, 비밀번호, 휴대전화번호, 세대주명, 주소, 거주면적, 세대원 수, 금융정보(은행명, 계좌번호), 전기·수도·도시가스·지역난방 고객번호, 인센티브 유형	
외국인회원(국내 거주)	성명, 외국인등록번호, 아이디, 비밀번호, 휴대전화번호, 세대주명, 주소, 거주면적, 금융정보(은행명, 계좌번호), 전기·수도·도시가스·지역난방 고객번호, 인센티브 유형	
이벤트(특별행사·공모 등) 개최	성명, 전화번호, 주소, 전자 메일	없음

나. 컴퓨터에 의해 자동으로 수집되는 정보

홈페이지를 이용할 경우 이용자의 인터넷서버 도메인과 홈페이지를 방문할 때 거친 웹사이트의 주소, 이용자의 브라우저 종류 및 OS, 방문일시, 쿠키 등에 대한 로그 기록은 컴퓨터에 의해 자동적으로 수집·저장됩니다.

다. 개인정보 수집 시기

개인정보의 수집 시기는 홈페이지, 서면(신청서)등을 통한 회원 가입 시나 전자민원 접수, 이벤트(행사, 공모 등) 접수 시에 정보주체의 동의하에 수집됩니다.

2. 개인정보의 수집·이용목적 및 보유·이용기간

탄소포인트제 홈페이지에서는 정보주체의 회원 가입일로부터 서비스를 제공하는 기간에 한하여 홈페이지 서비스를 이용하기 위한 최소한의 개인정보를 수집 및 이용하게 됩니다. 회원가입 등을 통해 개인정보의 수집·이용, 제공 등에 대해 동의하신 내용은 언제든지 철회하실 수 있습니다. 회원 탈퇴 및 개인정보 파기 요청 시나 개인정보의 수집 및 이용에 대한 동의를 철회하는 경우, 수집·이용목적을 달성하거나 보유·이용기간이 종료된 경우, 제도 폐지 등의 사유 발생 시에는 당해 개인정보를 지체없이 파기합니다. 정보주체는 개인정보의 수집·이용에 대한 동의를 거부할 수 있으나 동의 거부 시에는 탄소포인트제의 회원으로 가입할 수 없으며, 홈페이지에서 회원에게 제공하는 서비스를 제공받으실 수 없습니다.

수집하는 개인정보의 항목	개인정보의 수집·이용목적	개인정보의 및 이용기
성명, 주민등록번호·외국인등록번호, 법정대리인(보호자)의 성명 및 주민등록번호	– 홈페이지 이용에 따른 본인 식별·인증 절차에 이용 – 만 14세 미만 아동의 개인정보 수집시 법정대리인(보호자)의 동의 여부 확인	회원 탈퇴 및 파기 요청시
성명, 세대주명, 아이디, 비밀번호, 연락처(자택·휴대전화), 거주지 주소, 거주 면적, 세대원 수, 전자 메일, 전기·상수도·도시가스·지역난방 고객번호, 계좌번호, 은행명, 영업개시일자	– 홈페이지 서비스 이용 및 회원관리 – 인센티브 지급작업, 각종 통계분석, 불량회원의 부정이용 방지, 비인가 사용방지, 불만처리 등 민원처리, 공지사항 전달	회원 탈퇴 및 파기 요청시
인터넷서버 도메인, 방문 전 웹사이트 주소, 이용자의 브라우저 종류 및 OS, 쿠키	정보통신망 이용 촉진 및 정보보호 등에 관한 법률에 의한 방문에 관한 기록 수집	3개월
성명, 전화번호, 주소, 연락처(자택·휴대전화), 전자 메일	– 탄소포인트제 인센티브 지급안내, 공지사항 전달, 본인의사 확인, 불만처리 등 원활한 의사소통 경로의 확보 – 정기 간행물 발송, 공공 행사·서비스의 안내, 전자민원처리, 고객만족도·설문조사에 이용	회원 탈퇴 및 파기 요청시
성명(법인명), 주민등록번호(사업자등록번호), 주소(소재지)	– 탄소포인트 인센티브 현금기부 시 기부금 영수증 발급	회원 탈퇴 및 파기 요청시

위와 같이 개인정보를 수집·이용·활용에 동의하십니까?

동의		미동의	

년 월 일

본 인 성 명 (서명 또는 인)

※ 정보주체가 만 14세 미만의 아동인 경우 위와 같이 개인정보를 수집·이용·활용에 동의하십니까?

동의		미동의	

본 인 성 명

법정대리인 성 명 (서명 또는 인)

개인정보 제공 및 활용 동의서

□ **수집한 개인정보의 제3자 제공 및 취급 위탁 동의**

탄소포인트제 홈페이지에서는 아래의 경우에만 제3자에게 개인정보를 제공하고 있으며, 개인정보의 취급, 인센티브 지급을 위해 필요한 경우에 한하여 제공하고 있습니다. 실명확인 인증 시에 제공하는 개인정보는 개인정보보호법 제22조 제3항에 따라 정보주체와의 계약체결 등을 위하여 정보주체의 동의 없이 처리할 수 있는 개인정보로 지정합니다.

<탄소포인트제 홈페이지 회원 서비스 제공을 위해 개인정보를 제공받는 기관>

아래에 해당하는 회원가입을 위한 실명 인증 시 및 탄소포인트제 서비스 제공을 위한 연계 작업 시에만 제3자에게 제공하고 있으며, 정보주체의 동의 없이는 제공되지 않습니다.

제공받는 자	제공받는 자의 개인정보 이용목적	제공하는 개인정보의 항목	제공받는 자의 개인 보유 및 이용기간
NICE 신용평가정보(주)	실명확인, 본인확인	성명, 주민등록번호・외국인등록번호, 단체명, 14세 미만의 경우 법정대리인(보호자)의 성명 및 주민등록번호・외국인등록번호, 휴대전화번호	신용평가기관에서 이미 있는 개인정보이기 때문에 저장하지 않음
행정안전부, 법무부, 지방자치법 제2조제1항의 지방자치단체	전・출입정보 확인	성명, 주민등록번호・외국인등록번호	행정안전부・법무부・지방자서 이미 보유하고 있는 개기 때문에 별도로 저장하지
그린카드사, BC카드	탄소포인트 인센티브 지급(포인트 적립) 서비스 제공을 위한 연계	주민등록번호 대체값(CI), 적립 포인트	그린카드(BC카드)사에 가입한 경우 이미 보유 및 구축한 개인정보이기 때문에 별도로 않으며 포인트 적립에만
한국전력공사	전기 사용량 수신	전력고객번호	한국전력공사에서 이미 있는 개인정보이기 때문에 별 장하지 않음
도시가스사업자, 한국가스공사, 한국지역난방공사	도시가스 사용량 수신, 지역난방 사용량 수신	도시가스 고객번호 지역난방 고객번호	도시가스 사업자, 지역난방 이미 보유하고 있는 개인 때문에 별도로 저장하지 않
수도사업자, 상수도 사업본부・사업소	수도 사용량 수신	수도 고객번호	수도사업자, 상수도사업본부 및 서 이미 보유하고 있는 개인정 문에 별도로 저장하지 않
집합건물 관리단, 집합건물 관리위임단체, 전자고지업체	전기・수도・도시가스・지역난방 사용량 수신	아파트단지코드, 동・호수	주택법 제2조29호에 따른 관리 이미 보유하고 있는 개인 때문에 별도로 저장 하지
정부조직법 제26조에 의한 행정각부, 지방자치법 제2조제1항의 지방자치단체, 한국환경공단	전기・수도・도시가스・지역난방 사용량 수신	전력고객번호(한전), 상수도고객번호(수도사업자, 상수도 사업본부・사업소), 도시가스고객번호(가스회사),지역난방 고객번호(지역난방 사업자), 아파트단지코드,동・호수(집합건물 관리단 또는 관리위임단체, 전자고지업체)	회원탈퇴 및 파기 요청시
	전기・수도・도시가스・지역난방 사용량 수신, 거주면적 값 수신	전기・수도・도시가스・지역난방 고객번호 거주면적 값	회원탈퇴 및 파기 요청시
소득세법 제34조, 법인세법 제24조, 조세특례제한법 제75조・제76조・제88조의4에 따른 기부금 영수증 발급 단체	탄소포인트 인센티브의 현금 기부에 따른 기부금 영수증 발급	성명, 주민등록번호, 주소(소재지), 인센티브금액(기부금액), 인센티브지급일(기부일)	기부금 영수증 발급일로부터 5년
은행법(법률 제 18128호)에 따른 은행사	탄소포인트제에 따른 금융혜택 제공	주민등록번호 대체값(CI)	금융사에 가입한 회원의 경우 및 구축한 시스템의 개인정 문에 별도로 저장하지 않으며 택 제공에만 적용함
지역사랑상품권 이용 활성화에 관한법률에 따른 지역사랑상품권 관리사	탄소포인트 인센티브 지급(지역사랑상품권)을 위한 연계	주민등록번호 대체값(CI), 적립 포인트	지역사랑상품권 관리사에 가입 경우 이미 보유 및 구축한 개인정보이기 때문에 별도로 않음

단, 다음에 해당하는 경우에는 예외로 제공할 수 있습니다.(관련근거 : 개인정보보호법 제18조 제2항)

1. 정보 주체로부터 별도의 동의를 받은 경우
2. 다른 법률에 특별한 규정이 있는 경우
3. 정보 주체 또는 그 법정대리인이 의사표시를 할 수 없는 상태에 있거나 주소불명 등으로 사전 동의를 받을 수 없는 경우로서 명백히 정보주체 또는 제3자의 급박한 생명, 신체, 재산의 이익을 위하여 필요하다고 인정되는 경우
4. 통계작성 및 학술연구 등의 목적을 위하여 필요한 경우로서 특정 개인을 알아볼 수 없는 형태로 개인정보를 제공하는 경우
5. 개인정보를 목적 외의 용도로 이용하거나 이를 제3자에게 제공하지 아니하면 다른 법률에서 정하는 소관업무를 수행할 수 없는 경우로써 보호위원회의 심의・의결을 거친 경우
6. 조약, 그 밖의 국제협정의 이행을 위하여 외국정부 또는 국제기구에 제공하기 위하여 필요한 경우
7. 범죄의 수사와 공소의 제기 및 유지를 위하여 필요한 경우
8. 법원의 재판업무 수행을 위하여 필요한 경우
9. 형(刑) 및 감호, 보호처분의 집행을 위하여 필요한 경우 정보주체는 개인정보의 제3자 제공에 대한 동의를 거부할 수 있으나 동의 거부 시에는 회원으로 가입되지 않으며, 회원에게 제공하는 서비스를 이용할 수 없습니다.

상기와 같은 내용으로 수집한 개인정보의 제3자 제공 및 취급 위탁에 동의하시겠습니까?

동의		미동의	

년 월 일 성명 : (서명) 또는 (인)

개인정보 제공 및 활용 동의서

□ 민감정보 처리 동의
탄소포인트제 홈페이지에서는 정보주체의 기본적 인권 침해의 우려가 있는 민감한 개인 정보(사상・신념, 노동조합・정당의 가입・탈퇴, 정치적 견해, 건강, 성생활, 유전정보 및 범죄경력에 관한 정보 등)는 수집하지 않습니다.

상기와 같은 내용으로 민감정보 처리에 동의하시겠습니까?

동의		미동의	

년 월 일 성명 : (서명) 또는 (인)

□ 고유식별정보 처리 동의
탄소포인트제 홈페이지에서는 아래의 경우 고유식별정보 처리(수집・이용 및 제3자 제공)를 하고 있으며 실명 확인 시에 제공하는 개인정보는 개인정보보호법 제22조 제3항에 따라 정보주체와의 계약체결 등을 위하여 정보 주체의 동의 없이 처리할 수 있는 개인정보로 지정합니다.

<탄소포인트제 홈페이지 회원 식별 및 인증을 위한 고유식별정보의 수집・이용>
회원 식별 및 인증을 위해 수집・이용하고 있으며, 정보주체의 동의 없이는 수집・이용되지 않습니다.

수집하는 개인정보의 항목	개인정보의 수집・이용목적	개인정보의 보 및 이용기
주민등록번호, 외국인등록번호	– 홈페이지 이용에 따른 본인 식별/인증절차에 이용 – 만 14세 미만 아동의 개인정보 수집시 법정대리인 (보호자)의 동의 여부 확인 – 인센티브(현금, 상품권, 그린카드 포인트, 기타 보상품) 지급에 이용	회원 탈퇴 및 청시 까지

<탄소포인트제 홈페이지 회원 서비스 제공을 위해 고유식별정보를 제공받는 기관>
회원가입을 위한 실명 인증 시와 탄소포인트제 서비스 제공을 위한 연계 작업 시에만 제3자에게 제공하고 있으며, 정보주체의 동의 없이는 제공되지 않습니다.

제공받는 자	제공받는 자의 개인정보 이용목적	제공하는 고유 식별정보의 항목	제공받는 자의 개인정보 보유 및 이용기간
NICE신용평가정보(주)	실명확인	주민등록번호,외국인등록번호, 사업자번호	신용평가기관에서 이미 보유하고 있는 이기 때문에 별도로 저장하지 않음
행정안전부, 법무부, 지방자치법 제2조제1항의 지방자치단체	전・출입정보 확인	주민등록번호, 외국인등록번호,	행정안전부・법무부・지방자치단체이 미 보유하고 있는 개인정보이기 때 도로 저장하지 않음
BC카드 (그린카드)사	탄소포인트 인센티브 지급(포인트 적립) 서비스 제공을 위한 연계	주민등록번호 대체값(CI)	그린카드(BC카드)사에서 이미 보유하 개인정보이기 때문에 별도로 저장하지
지방자치법 제2조제1항의 지방자치단체, 한국환경공단	탄소포인트 인센티브 지급 서비스 제공	주민등록번호, 외국인등록번호, 주민등록번호 대체값(CI)	개인정보는 암호화하여 저장하며, 이용기간은 회원 탈퇴 및 파기 요청 지임
소득세법 제34조, 법인세법 제24조, 조세특례제한법 제75조・제76조・제88조의4에 따른 기부금 영수증 발급 단체	탄소포인트 인센티브의 현금 기부에 따른 기부금 영수증 발급	성명 주민등록번호 주소(소재지), 인센티브금액(기부금액), 인센티브지급일(기부일)	기부금 영수증 발급일로부터 5년
은행법(법률 제 18128호)에 따른 은행사	탄소포인트제에 따른 금융혜택 제공	주민등록번호 대체값(CI)	금융사에 가입한 회원의 경우 이미 보유 및 시스템의 개인정보이기 때문에 별도로 저장 으며 금융혜택 제공에만 적용함
지역사랑상품권 이용 활성화에 관한법률에 따른 지역사랑상품권 관리사	탄소포인트 인센티브 지급(지역사랑상품권)을 위한 연계	주민등록번호 대체값(CI), 적립 포인트	지역사랑상품권 관리사에 가입한 회원의 경 보유 및 구축한 시스템의 개인정보이기 때 도로 저장하지 않음

※ 정보주체는 개인정보의 고유식별정보 처리에 대한 동의를 거부할 수 있으나, 동의 거부 시에는 회원으로 가입되지 않으며, 회원에게 제공하는 서비스를 이용할 수 없습니다.

상기와 같은 내용으로 수집한 고유식별정보 처리에 동의하시겠습니까?

동의		미동의	

년 월 일 성 명 : (서명) 또는 (인)

【붙임 4】 생활쓰레기 분리배출 안내 리플릿

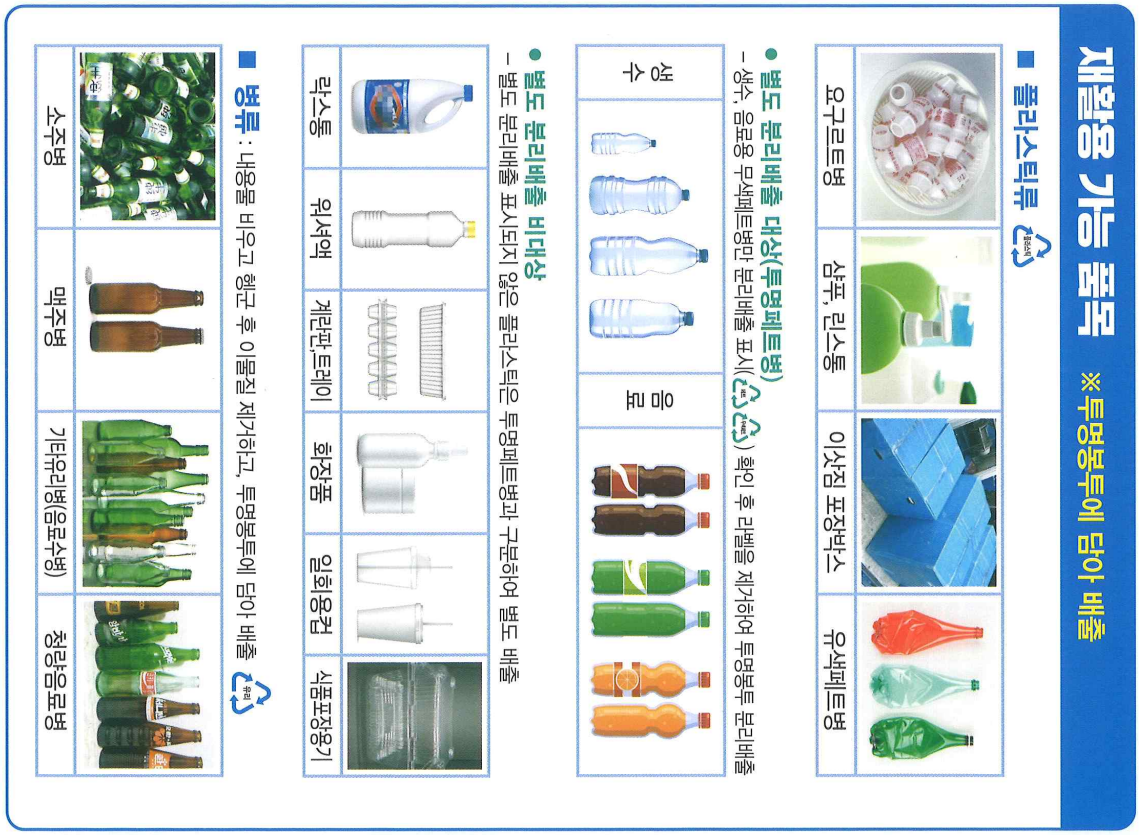

■ 고철류

캔류	부탄가스통	와이어줄	양은냄비

■ 종이류 : 분리배출 표시 확인 후 종이팩은 종이류와 따로 분리배출

신문지	박스	파쇄된 종이	책

■ 스티로폼류 : 스티커 등 다른 재질 제거 후 끈으로 묶어 배출

	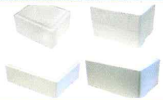	
완충재	아이스박스	농 · 수 · 축산물 포장재

■ 비닐류 : 내용물 비우고 헹군 후 배출

깨끗한 투명비닐	커피봉지류	에어캡(뽁뽁이)	식품포장재

재활용 불가능 품목 (타는 쓰레기)

■ 타는 쓰레기는 종량제봉투 배출

비닐	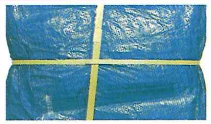		
	천막	차광막	비닐(흙, 이물질)
종이			
	영수증	전단지	스티커
플라스틱			
	대야	PVC관, 제품	장판
플라스틱류			
	싱크대 호스	PVE관	스폰지
스티로폼			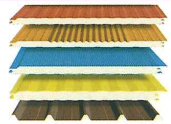
	단열재	스티로폼(이물질)	샌드위치 판넬

재활용 불가능 품목 (타지 않는 쓰레기)

■ 불연성 마대 배출

– 구입처 : 쓰레기 · 종량제 봉투 지정 판매소

깨진병	도자기	유리	그릇

종량제봉투 교환사업

■ **교환장소** : 읍 · 면사무소에서 교환

■ **교환기준**

교환품목	교환기준	종량제봉투 지급	비고
폐건전지	1㎏ 당	20ℓ 5매	
우유팩	1㎏ 당	20ℓ 5매	
투명페트병	2ℓ 이상 5개당	20ℓ 1매	카페 일회용컵 및 유색페트병 해당없음 ※1인당 일주일에 4매까지 지급
	500㎖ 10개당	20ℓ 1매	
	다량(2ℓ 20개 이상, 500㎖ 40개 이상)	㎏ 당 4매	

■ 투명페트병 별도 분리배출

비우고	라벨 떼고	압축하고	뚜껑닫고	버리기

대형폐기물 배출 관련

■ 대형폐기물이란?

폐기물 중 종량제 쓰레기봉투에 담기 어려운 폐기물로서 아래와 같습니다.

- 장롱, 문갑, 책상, 침대 등 가구류
- 냉장고, 세탁기, 텔레비전 등 가전제품류
- 카펫, 액자, 자전거 등 기타류

■ 신고방법

– 읍 · 면사무소 직접 방문

– 인터넷 신고(http://www.goseong.go.kr/waste)

■ 폐가전 무상방문수거(매주 금요일 방문)

– 이용방법 : 폐가전제품 배출 신청은 전화 및 인터넷/모바일 신청으로 가능합니다.

- 전화 신청(1599–0903)
- 인터넷/모바일 신청(www.15990903.or.kr)

재활용품 무인회수기

- **설치위치** : 고성읍 cgv 앞
- **내　　용** : 투명페트병, 캔 투입 시 포인트 (1개당 10원) 적립
- **사용방법**

① 플레이스토어에서 고성군 재활용 앱 검색, 다운 후 회원가입

※ 아이폰은 QR코드 인식 후 회원가입

② 자판기에서 휴대폰번호 입력 후 투명페트병, 캔 투입

③ 포인트 적립은 2,000점 이상 시 현금 교환 가능(☎051–523–4401)

※ 쓰레기 불법소각 및 불법투기, 재활용품 외 쓰레기 혼합배출 시 폐기물관리법에 따라 100만원 이하의 과태료가 부과됩니다.

【붙임 5】 문여는 병·의원 및 약국 안내

2023년 추석 연휴

문여는 병·의원 및 약국

의료기관 (약국)명	전화번호	비상진료 및 약국 운영기간					
		23.9.28.(목)	23.9.29.(금) 추석	23.9.30.(토)	23.10.1.(일)	23.10.2.(월) 임시공휴일	23.10.3.(화) 개천절
강병원 ★	673~0101	응급실운영	응급실운영	응급실운영	응급실운영	09:00~18:00	응급실운영
더조은병원 ★	672~1111	응급실운영	응급실운영	응급실운영	응급실운영	09:00~18:00	응급실운영
고성성심병원 ★	673~8511	24시간 당직	24시간 당직	24시간 당직	24시간 당직	24시간 당직	24시간 당직
부산의원 ★	673~2007	09:00~18:00	휴무	휴무	휴무	09:00~13:00	09:00~13:00
배둔성모의원 ★	673~9053	09:00~18:00	휴무	휴무	휴무	09:00~18:00	09:00~18:00
고성비뇨기과 ★	674~7575	휴무	휴무	휴무	휴무	09:00~18:00	휴무
정직한치과의원	673-0293	휴무	휴무	휴무	휴무	09:30~18:30	09:30~18:30
복음의원	674~8119	휴무	휴무	휴무	휴무	08:30~13:00	08:30~13:00
삼성가정의학과의원	673~4123	휴무	휴무	휴무	휴무	08:00~17:30	휴무
고성바른본의원	953~9996	휴무	휴무	휴무	휴무	09:00~18:00	휴무
고성밝은안과의원	672~5777	휴무	휴무	휴무	휴무	09:00~12:30	휴무
서진호의원	674~0006	휴무	휴무	휴무	휴무	08:00~12:00	휴무
정일성의원	673~8866	08:30~13:00	휴무	휴무	휴무	08:30~13:00	휴무
장수한의원	673~2755	07:30~12:00	휴무	07:30~12:00	07:30~12:00	07:30~12:00	07:30~12:00
고성한의원	674~4862	09:00~16:00	휴무	휴무	휴무	09:00~16:00	휴무
농민한의원	672~8607	휴무	휴무	휴무	휴무	08:00~13:00	휴무
당동한의원	673~6975	휴무	휴무	휴무	휴무	08:00~17:30	휴무
동성한의원	673~8297	휴무	휴무	휴무	휴무	09:00~15:00	휴무
동의보감한의원	673~2008	휴무	휴무	휴무	휴무	08:30~18:00	휴무
자연한의원	673~7515	휴무	휴무	휴무	휴무	08:30~12:30	휴무
전정표한의원	674~2242	휴무	휴무	휴무	휴무	09:00~18:00	휴무
제중당한의원	672~3689	휴무	휴무	휴무	휴무	07:30~12:00	07:30~12;00
남산약국 ★	674~2266	09:00~19:00	09:00~19:00	09:00~19:00	09:00~19:00	09:00~19:00	09:00~19:00
장수약국 ★	673~7616	09:00~19:00	09:00~19:00	09:00~19:00	09:00~19:00	09:00~21:00	09:00~19:00
튼튼약국	672~0157	09:00~20:00	09:00~20:00	12:00~18:00	휴무	09:00~18:00	09:00~20:00
가야약국	674~2088	08:00~18:00	휴무	휴무	09:00~18:00	08:00~19:00	09:00~18:00
동아당약국	673~3000	09:00~18:00	휴무	휴무	휴무	09:00~18:00	09:00~18:00
정약국	673~2052	09:00~13:00	휴무	휴무	휴무	09:00~18:00	09:00~18:00
메디팜고성왕약국	672~2801	휴무	휴무	휴무	휴무	08:30~16:30	08:30~16:30
더가까운약국	674~2217	휴무	휴무	휴무	휴무	08:00~18:00	휴무
조은약국	672~0507	휴무	휴무	휴무	휴무	08:00~17:30	휴무
청솔약국	674~7963	휴무	휴무	휴무	휴무	09:00~18:00	휴무
연화산약국	763~7588	휴무	휴무	휴무	휴무	08:00~15:00	휴무

* 강병원, 더조은병원: 24시간 응급실 운영

*국번없이 ☎129(보건복지상담센터) ☎119(구급상황관리센터) ☎120(시도 콜센터)

*응급의료기관 안내: http://www.e~gen.or.kr

~ 앱스토어(play 스토어): '응급의료정보제공' APP 검색 다운로드

★ 코로나19 먹는 치료제 처방·조제 기관

*추석 연휴기간 선별진료소 운영안내: '23. 9. 30.(토), 10. 2.(월) 09:00 ~ 13:00까지 운영

– 고성군보건소 선별진료소 ☎ 670-4088 (09:00~13:00)

고 성 군 수 (관인생략)

【붙임 6】 일본뇌염 카드뉴스

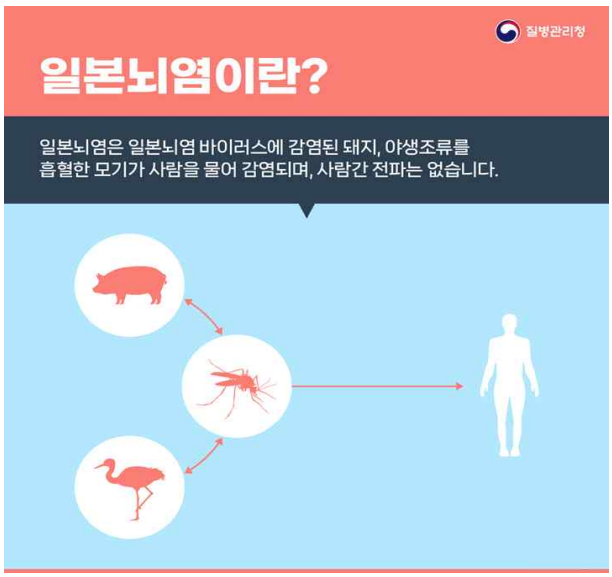

【붙임 7】 홍보안

활기찬 경남 행복한 도민

경상남도 GYEONGNAM

대한민국 독립을 위해 희생하였지만 서훈받지 못 하신 분들의

거증자료와 증언 제보를 받습니다.

잊어서는 안 될 이름 '독립운동가' 경남도가 찾겠습니다.

제보기간
2023. 9. 1. ~ 2024. 3. 31.

제보장소
경상남도 노인복지과 및 **시·군청 보훈담당** 부서

제보방법 우편, 방문접수

제출서류 별도서식 없음

문 의 처 경상남도 노인복지과 (055-211-4875~6)

시군연락처

시군명	부서명	연락처
창원시	사회복지과	225-3332
진주시	복지정책과	749-8461
통영시	생활복지과	650-4111
사천시	주민복지과	831-2614
김해시	노인복지과	330-3292
밀양시	주민생활지원과	359-5661
거제시	사회복지과	639-3712
양산시	주민생활지원과	392-2441
의령군	사회복지과	570-2201
함안군	복지정책과	580-2452
창녕군	행복나눔과	530-1102
고성군	주민생활과	670-2352
남해군	복지정책과	860-3802
하동군	주민행복과	880-2342
산청군	주민복지과	970-6501
함양군	노인복지과	960-4911
거창군	복지정책과	940-3091
합천군	주민복지과	930-4701

제보내용
독립운동가 발굴 및 조사에 참고가 될만한 자료 등

제보자격
경남출신 독립운동가 유족 또는
독립운동가에 대한 특별한 사실을 알고 있는 자

【붙임 8】2023년 9월 정기분 재산세 납부안내 마을방송(안)

2023년 9월 정기분 재산세 납부안내

9월은 재산세 납부의 달입니다.
재산세는 매년 6월 1일 현재 토지, 주택의 소유자에게 부과되는 지방세로 우리군 발전을 위한 소중한 재원이 됩니다.

납세의무자께서는 납기인 10월 4일까지 납부하여 주시고 궁금한 사항은 읍면사무소(재무담당자) 및 군청 재무과로 문의하여 주시기 바랍니다.

10월 4일까지 미납부시에는 3%의 가산금을 추가로 부담해야 하므로 납기 내 납부하여 주시기 바라며, 자동이체 신청자께서는 10월 4일 자동이체 되오니 체납되지 않도록 통장잔액을 확인하시기 바랍니다.

감사합니다.

【붙임 9】 벼 혹명나방 발생원인 및 방제 방법

□ 발생생태

○ (형태) 성충은 몸길이가 11mm 내외이며, 몸은 담황갈색으로 앞날개의 전연은 암갈색이고, 수컷에게는 전연에 암갈색의 모괴가 있음

< 혹명나방 유충 >	< 혹명나방 성충 >

○ (생활사) 대개 2~3 세대를 경과하며 산란수는 80~90개, 난기간은 5~7일, 유충기간은 20일, 번데기기간은 8~15일, 성충수명은 9~20일

- 성충발생 최성기는 7월 하순~8월 상순, 9월 상순~중순이며, 심할 경우 11월 중순까지도 성충 관찰
- 성충 교미율은 벼 분얼기때 높고 출수기가 지난 벼에서는 낮음, 9월 중순 이후의 성충은 대부분 산란하지 않고 비래를 준비하는 경우가 많음

○ (우리나라 발생) 6월중순~7월상순경에 주로 비래, 해안선 인접 지역에 발생량이 많고 비래후 급속히 생식활동을 시작

□ 병징·피해

○ 혹명나방 유충은 벼 잎을 길게 원통형으로 말고 그 속에서 잎을 갉아먹음, 잎이 말리기 때문에 때문에 육안으로 유충을 관찰하기 어렵고, 드론살포 시 방제효과가 떨어지는 경우가 많음

- 처음에는 하나의 피해 잎에 여러 마리가 들어 있으나 차차 분산하여 한 마리가 한 개의 피해 잎을 만듬

- 한 곳에서 상당한 양을 먹으면 차츰 새로운 잎으로 이동하여 가해, 대발생하면 여러 개의 잎을 말고 갉아먹음

- 피해를 받은 잎은 표피만 남아 백색으로 변하며, 적기에 방제하지 않으면 짧은 시간 내에 피해가 확산, 논 전체의 벼 잎이 하얗게 되며, 출수가 불량하며 등숙도 지연됨

* 질소 시비량이 많고 늦게 이앙한 논에서 발생량이 많음

< 이앙 시기 및 질소 수준별 혹명나방 피해엽률 >

이앙 시기	피 해 엽 률 (%)		
	질소 반량	질소 기준량	질소 배량
5월 3일	23.0	28.9	29.0
5월 24일	37.9	37.3	48.9
6월 14일	70.6	74.9	81.5

【혹명나방 피해(좌) 및 유충(우)】

□ 방제방법

○ 지역별 예찰정보를 기준으로 하며 대체로 **혹명나방의 성충이 많이 나는 날로부터 7~10일후에 약제를 살포**, 대부분의 약제는 유충에 효과가 있으므로 잎을 말기 전 어린 유충을 방제하는 것이 중요

- 비래량이 많은 해에는 7~10일 간격으로 2회 정도 방제

- 이화명나방 2화기 방제시기와 같게 될 경우 동시방제용 약제 활용

- 잎을 말게 될 경우 드론방제는 효과가 크지 않으므로 광역방제기 활용

- 중국에서 비래한 해충이므로 중국에서 살포한 약제*와 다른 약제를 선택하는 것이 방제효과가 좋음

* (중국) 혹명나방 대발생 5월하~6월초, 클로란트라닐리프롤 약제 방제

【붙임 10】철새도래지 축산차량 통제구간 목록①

연번	시도	시군구	도래지명	연번	시도	시군구	도래지명
1	부산	사하구, 사상구	낙동강하구 (을숙도, 삼락공원)	26	강원	원주	원주천
2	대구	대구	안심습지(금호강)	27	강원	양양	남대천(조산뜰)
3	경기	여주	양화천/복하천 (남한강 지류)	28	강원	고성	송지호
4	경기	여주	남한강	29	충북	진천, 청주, 음성	미호천
5	경기	파주	한강하구, 공릉천	30	충북	청주	병천천
6	경기	광주	팔당호	31	충북	증평	보강천
7	경기	의왕	왕송호수	32	충북	진천	백곡지
8	경기	고양	한강하구 (장항습지 포함)	33	충북	충주	충주호
9	경기	포천	포천천	34	충북	충주	달천
10	경기	포천	자일천	35	충북	충주	원곡천
11	경기	평택, 화성	진위천	36	충북	제천	장평천
12	경기	안성	안성천	37	충북	영동	금강
13	경기	안성, 용인	청미천	38	충남	천안	병천천
14	경기	용인	경안천	39	충남	천안	곡교천(봉강천 , 풍서천)
15	경기	양주	신천	40	충남	아산	곡교천
16	경기	화성	시화호	41	충남	아산	삽교호
17	경기	화성	남양호	42	충남	서천	봉선저수지
18	경기	화성	화성호	43	충남	서천	금강호
19	경기	오산, 화성	황구지천	44	충남	논산	논산천
20	강원	강릉	남대천	45	충남	부여	금천
21	강원	철원	토교저수지	46	충남	당진	삽교호
22	강원	철원	철원평야	47	충남	서산, 태안	천수만
23	강원	춘천	한계천	48	충남	서산	도당천
24	강원	춘천	소양호	49	충남	서산	해미천
25	강원	원주, 횡성	섬강	50	충남	서산	간월호

철새도래지 축산차량 통제구간 목록②

연번	시도	시군구	도래지명	연번	시도	시군구	도래지명
51	충남	태안	부남호	76	전남	강진	사내간척지(사내호)
52	충남	서산	잠홍저수지	77	전남	영암	영암호
53	충남	당진	석문간척지	78	전남	영암	영암천
54	충남	당진	대호	79	전남	경산, 영천	금호강
55	충남	예산	삽교천(무한천)	80	경북	고령	낙동강
56	전북	고창	동림저수지	81	경북	경주, 포항	형산강
57	전북	부안, 정읍	동진강	82	경북	구미	해평, 지산샛강
58	전북	부안	조류지	83	경남	창원	주남저수지
59	전북	김제/완주/군산	만경강	84	경남	사천	사천만
60	전북	김제	원평천	85	경남	김해	화포천
61	전북	부안	고부천	86	경남	김해	해반천
62	전북	정읍	정읍천	87	경남	김해	봉곡천
63	전남	나주	우습제	88	경남	김해	사촌천
64	전남	순천	순천만	89	경남	양산	양산천
65	전남	함평	대동저수지	90	경남	창녕	우포늪, 목포늪
66	전남	함평	고막원천	91	경남	창녕	봉산저수지
67	전남	담양	담양습지	92	경남	창녕	장척저수지
68	전남	구례	섬진강(수달서식지)	93	경남	창녕	토평천
69	전남	무안	영산강	94	경남	고성	고성천
70	전남	해남	금호호	95	제주	제주	하도철새도래지
71	전남	해남	고천암호	96	제주	제주	용수철새도래지
72	전남	해남	흥촌천	97	제주	서귀포	오조리철새도래지
73	전남	강진	강진만(임천저수지)				
74	전남	강진	만덕간척지(만덕호)				
75	전남	강진	논정방조제				

M E M O