고성을 새롭게 군민을 힘나게

2023. 10. 5.(목)

2023년도 제19회차 (10월 첫번째)

회화면 이장회의(소통)자료

- 본 내용은 시기적으로 당면하게 추진하여야 할 사항을 요약한 것입니다.
- 전 이장께서는 주민에게 홍보하여 효율적인 행정이 추진될 수 있도록 적극 협조하여 주시기 바랍니다.
- 다음 이장 회의 일정: 2023. 10. 19.(목) 10:30

회 화 면

목 차

《총무담당》 ····· 1~7쪽

1. 제49회 군민체육대회 개최 홍보(계속)
2. 2023년도 제49회 군민체육대회 입장순서
3. 2023년도 제46회 소가야문화제 개최 홍보(계속)
4. 고성 송학동고분군 유네스코 세계유산 등재 기념행사 홍보
5. 당항포관광지 무료입장권 엑스포 기간 내 사용불가 안내 홍보
6. 제1회 경상남도 도민의 날 기념식 개최 홍보
7. 2023년 경남도민예술단 순회공연 홍보
8. 2023경남고성공룡세계엑스포 홍보(계속)
9. 제46회 소가야 문화제『소원 등달기』행사 참여 홍보(계속)
10. 2023년 대상포진 무료 예방접종 지원사업 홍보(계속)
11. 신혼부부 주거자금 대출이자 지원사업 대상자 모집(계속)
12. 회화면 Clean-고성 만들기 추진계획 안내(계속)

《찾아가는복지담당》 ····· 8~9쪽

1. 제24회 사회복지의 날 기념식 및 고성군 사회보장박람회 개최
2. 2023년 경로당 하반기 난방비 및 4분기 운영비 등 지원
3. 2023년 거주불명등록 어르신 기초연금 수급대상자 발굴 안내
4. 여성장애인 출산비용지원 안내

《민원담당》 ····· 10쪽

1. 2023. 6. 1. 기준 개별주택가격 열람 및 이의신청 안내

목 차

《산업경제담당》 ····· 11~14쪽

1. 2023년 지역공동체 활성화사업 「누구나Day 가을마켓」 행사 안내
2. 농기계임대사업소 가을철 농번기 휴일 운영 안내
3. 2023년 유기질비료 지원사업 추가신청 안내
4. 2023년 여성농업인 특수건강검진 사업 상시 추가 신청
5. 로컬푸드 직매장 출하농가 모집 안내
6. 2023년 농촌 응급처치 전문인력 육성교육 대상자 추가 모집
7. 2023년 고품질 병버섯 재배기술 교육 안내
8. 행정안전부와 함께하는 신한카드 「경남 고성군 착한가격업소」 이용 안내
9. 다자녀 또는 출산가구 에너지효율개선사업 신청 안내
10. 드론 불법비행 단속 관련 및 과태료 상향 안내
11. 귀어 창업 및 주택구입 지원(융자)사업 안내
12. 축산 관련 차량 및 종사자의 진입이 제한되는 철새도래지 공고(계속)
13. 축산농가 소유・임차 차량 의무등록 안내(계속)

목 차

[총무담당] 붙임 ····· 15~33쪽
1. 제49회 군민체육대회 세부계획
2. 읍ㆍ면별 부스 및 천막 안내도
3. 제49회 군민체육대회 고성군민건강달리기 차량통행 제한 안내문
4. 군민체육대회 포스터
5. 2023 고성군민 건강달리기 포스터
6. 소가야문화제 주요 행사일정
7. 당항포관광지 무료 입장권(시안)
8. 경남국악관현악단 휴 공연프로그램
9. 2023경남고성공룡세계엑스포 리플릿
10. 대상포진 홍보자료
11. 클린 고성만들기 생활쓰레기 분리배출 안내 홍보 리플릿

[찾아가는복지담당] 붙임 ····· 34~35쪽
1. 사회복지의 날 및 사회보장박람회 홍보자료

[민원담당] 붙임 ····· 36쪽
1. 개별주택가격 이의신청서 서식

[산업경제담당] 붙임 ····· 37쪽
1. 착한가격업소 지정 현황 및 QR코드 안내

총무담당

1. 제49회 군민체육대회 개최 알림(계속)

❍ 기　　간: 2023. 10. 7.(토) ~ 10. 8.(일) (2일간)

- 입장식 및 개회식: 2023. 10. 7.(토) 09:00 ~ 13:00, 종합운동장
- 폐회식: 2023. 10. 8.(일) 13:00, 종합운동장

❍ 장　　소: 고성군 스포츠타운 및 종목별 경기장

❍ 주최/주관: 고성군 체육회 / 종목별 경기 단체

❍ 2023 고성군민건강달리기

- 일　시: 2023. 10. 8.(일) 10:00 ~ 12:00(집결시간 09:00)
- 구　간: 5km(종합운동장↔기월사거리↔철성중학교↔대평교↔선동마을)
- 차량통제시간: 2023. 10. 8.(일) 09:50 ~ 12:00(통제구간은 달리기구간 중 1차로)
  - 가능차선: 기월사거리 → 교사교차로 방면, 기월사거리 → 대가면 방면
  - 우회차선: 대가면 → 고성읍 방면(대평교 입구 → 대평마을)
    교사교차로 → 축협 → 고성읍행정복지센터
- 주최/주관: 고성군체육회, 고성군육상연맹

❍ 문 의 처

- 고성군 스포츠산업과 체육행정담당(☎055-670-4714)
- 고성군체육회(☎055-674-6021, 6885)

【총무담당 붙임 1】제49회 군민체육대회 행사계획

【총무담당 붙임 2】읍ㆍ면별 부스 및 천막 안내도

【총무담당 붙임 3】제49회 군민체육대회 고성군민건강달리기 차량통행 제한 안내문

【총무담당 붙임 4】군민체육대회 포스터

【총무담당 붙임 5】2023 고성군민 건강달리기 포스터

담당자　박지훈　670-5504	총무담당　670-5502

2. 2023년도 제49회 군민체육대회 입장순서 알림

❍ 일　　시: 2023. 10. 7.(토) 09:00 ~ 09:40 (14개 읍ㆍ면 중 6번째 입장)

❍ 인　　원: 기수단 및 선수단 170명

❍ 장　　소: 고성군 종합운동장 북문(집결시간: 08:30)

❍ 읍ㆍ면별 입장순서: 삼산면→고성읍→거류면→동해면→마암면→**회화면**→구만면→개천면→영오면→영현면→대가면→상리면→하이면→하일면

❍ 입장순서

표 지 판		기 수 단		기 수 단 장		농 악 단	
고등학생	→	최재우 주무관	→	도종국 지회장	→	황종식 농악단장 외	→
1명		1명		1명		26명	

이 순 신 장 군		포 졸		다 문 화 가 정		선 수 단
박일훈 이장 마 부	→	허세강 외	→	김다인 외	→	이장협의회(16) 새마을지도자협의회(16) 새마을부녀회(16) 농가주부모임(11) 주민자치회(10) 각 종목 감독(10) 그라운드골프(6) 줄 다 리 기 (6) 씨 름 (6) 체육회 임원(12) 공 무 원 (1 4) 123명
2명		4명		12명		

❍ 문 의 처: 회화면사무소 총무담당(☎055-670-5504)

담당자　박지훈　670-5504	총무담당　670-5502

3. 2023년도 제46회 소가야문화제 개최 홍보(계속)

❍ 문화제 행사기간: 2023. 10. 6.(금) ~ 10. 8.(일) (3일 간)

❍ 전시분과 전시기간: 2023. 10. 6.(금) ~ 10. 8.(일) (3일 간)

❍ 거리 전시기간: 디카시 걸개전, 시조화 걸개전[2023. 9. 25.(월) ~ 10. 30.(월)]

❍ 장　　소: 송학동고분군, 고성박물관, 스포츠타원(4구장)

❍ 주최/주관: (사)소가야문화보존회

❍ 주요행사: 개막행사 · 문화예술 · 전시행사, 기타 부대행사 등

- 개막행사: 가장행렬, 읍 · 면 정화수 합수식, 서재봉행, 전시분과 개회 커팅식, 축하공연 등
- 문화 · 전시행사: 분야별 전시 · 공연, 농약경연, 군민 노래자랑 등
- 기타 부대행사: 체험 · 참여 프로그램, 청소년 한마당 축제 등

【총무담당 붙임 6】주요 행사일정

담당자　박지훈　670-5504	총무담당　670-5502

4. 고성 송학동고분군 유네스코 세계유산 등재 기념행사 홍보

❍ 일　　시: 2023. 10. 6.(금) 17:30

❍ 행 사 명: 해상왕국 소가야!!! 세계유산도시 고성 건설

❍ 장　　소: 고성 송학동고분군 광장

❍ 주요행사: 개막 퍼포먼스, 축하공연 등

❍ 문 의 처: 고성군 문화관광과 문화유산담당(☎055-670-2223)

담당자　박지훈　670-5504	총무담당　670-5502

5. 당항포관광지 무료입장권 엑스포 기간 내 사용불가 안내 홍보

❍ 내　　용: 우리 군 전입 시 제공되는 '관광지 무료입장권' 엑스포 기간 중 사용 불가

❍ 사용불가기간: 2023경남고성공룡세계엑스포 행사기간 [2023. 9. 22.(금) ~ 10. 29.(일)]

❍ 문 의 처: 경남고성공룡세계엑스포조직위원회(☎055-670-3825)

【총무담당 붙임 7】당항포관광지 무료입장권

담당자　박지훈　670-5504	총무담당　670-5502

6. 제1회 경상남도 도민의 날 기념식 개최 홍보

❍ 일　　시: 2023. 10. 14.(토) 17:00 ~ 19:00

❍ 장　　소: 경남도청 광장 특설무대

❍ 참석규모: 1,000여명(특별초청 및 일반도민, 시장ㆍ군수, 기관단체장)

❍ 주요내용: 기념사, 특별초청 도민소개, 퍼포먼스, 축하공연 등

❍ 문 의 처: 고성군 행정과 행정담당(☎055-670-2105)

담당자　김강욱　670-5506	총무담당　670-5502

7. 2023년 경남도민예술단 순회공연 홍보

❍ 일　　시: 2023. 10. 6.(금) 18:00

❍ 장　　소: 고성읍 송학동고분군 야외 특설무대(고성읍 기월리 112-1)

❍ 내　　용: 국악관현악과 마당극 및 협연

❍ 주　　관: (사)경남국악관현악단 휴

❍ 문 의 처: 고성군 문화관광과 문화예술담당(☎055-670-2204)

【총무담당 붙임 8】경남국악관현악단 휴 공연프로그램

담당자　김강욱　670-5506	총무담당　670-5502

8. 2023경남고성공룡세계엑스포 개최홍보(계속)

❍ 개최기간: 2023. 9. 22.(금) ~ 10. 29.(일)

❍ 개최장소: 경남 고성군 회화면 당항포관광지(엑스포 행사장)

❍ 온라인 입장권 문의: ㈜잇펀(1533-3396)

❍ 오프라인 입장권 문의: 엑스포 조직위(055-670-3826)

【총무담당 붙임 9】2023경남고성공룡세계엑스포 리플릿

담당자　박지훈　670-5504	총무담당　670-5502

9. 제46회 소가야 문화제『소원 등 달기』행사 참여 홍보(계속)

❍ 모집인원: 500명(단체포함) 내외

❍ 소원등 구입비: 1개당 10,000원(농협 497-01-004777, 소가야문화보존회)

❍ 소원등 내용: 기본문구 중 선택하거나 직접 문구 작성

- 기본문구: 가족건강, 사업번창, 합격기원, 취직승진, 소원성취

❍ 접수기간: 2023. 9. 15.(금) ~

❍ 제출방법: 팩스(☎055-673-5207) 및 이메일(sogaya5206@daum.net)

❍ 문 의 처

- 소가야 문화보존회(☎055-674-5206)
- 고성군 문화관광과 문화예술담당(☎055-670-2204)

담당자 김강욱 670-5506	총무담당 670-5502

10. 2023년 대상포진 무료 예방접종 지원사업 홍보(계속)

❍ 사업기간: 2023. 9. 11. ~ 12. 31.(백신 조기 소진 시 2024년 접종 가능)

❍ 접종대상: 360명(65세이상 기초생활수급자의 20%)

- 예방접종일 기준 고성군에 1년 이상 주민등록 주소를 두고 있는 65세 이상 기초생활수급자(1958. 12. 31. 이전 출생자)

※ 단, 예방접종 금기 진단자 및 과거 대상포진 예방접종 이력이 있는 사람은 지원대상에서 제외

❍ 접종장소: 읍ㆍ면 보건지소, 보건진료소

❍ 지원내용: 대상포진(생백신) 1회 무료 예방접종

- 백신종류

백신명	용량	업체명	종류
스카이조스터	0.5ml/vial	SK바이오사이언스	생바이러스

❍ 준 비 물: 신분증

❍ 문 의 처: 고성군 보건행정과 보건민원담당(☎055-670-4089)

【총무담당 붙임 10】대상포진 홍보자료

담당자 김강욱 670-5506	총무담당 670-5502

11. 신혼부부 주거자금 대출이자 지원사업 대상자 모집(계속)

❍ 사 업 명: 고성군 신혼부부 주거자금 대출이자 지원

❍ 지원내용: 주거자금 대출잔액의 3.0% 이내에서 이자 지원(연 최대 300만원)

❍ 지원대상: 고성군에 거주할 목적으로 금융권에서 주거자금(주택구입, 신축, 임차)을 대출받은 신혼부부(최초 신청시 혼인신고일로부터 5년 이내 신혼부부 적용)

❍ 지원기간: 지원요건 충족 시 최장 5년간(매년 신규신청 접수, 연2회 분할 지급)

❍ 지원조건

- 소득기준: 부부 합산 연소득 1억원 이하
- 주택기준: 국민주택 기준 이하(전용면적 85㎡이하)의 단독, 다가구, 다세대, 아파트, 주거용 오피스텔 등
- 지원시기/대출용도: 혼인신고일 이후 대출시행일부터, 신청일 대출이자 기준으로, 금융권 대출확인 서류에 ‘주택자금’ 또는 ‘주택관련목적’ 명시

❍ 지원제외

- 국민기초생활수급자, 1가구 다주택 소유자
- 본인 또는 배우자의 직계혈족과 주택 거래 계약을 체결한 자
- 건축물 대장 미등기된 건축물 임차나 구입한 경우
- 그 밖에 군수가 정하는 기준에 미해당시

❍ 신청접수

- 신청기간: 연중 수시 접수, 예산 소진시까지
- 신청방법 및 문의처: 고성군청 건축개발과 방문 접수(☎ 055-670-2274)

❍ 문 의 처: 고성군 건축개발과 공동주택담당(☎055-670-2274)

담당자 최재우 670-5503	총무담당 670-5502

12. 기관 · 사회단체 · 마을별 회화면 Clean-고성 만들기 지속 추진 안내

❍ 내　　용: 각 기관 · 사회단체 및 마을별 Clean-고성 만들기 활동 자율 실시

- 시가지 · 엑스포 행사장 주변 등 청결활동 지속 추진
- 재활용품 활성화 및 생활폐기물 배출시간 안내 및 홍보 실시
- 우심지역 단속 및 순찰을 위한 명예 환경감시원 임명
  (마을이장 및 기관 · 사회 단체장)

❍ 참 여 자: 기관 · 사회단체장 및 마을주민 등

❍ 장　　소: 회화면 관내 일원

❍ 협조사항

- 각 기관 단체 및 마을별 청결활동 등 일정 확정 시 면사무소에 통보
- 청결활동 추진 시 장갑 · 집게 · 봉투 등 지원

❍ 문 의 처: 회화면사무소 총무담당(☎055-670-5506)

【총무담당 붙임 10】 클린 고성만들기 생활쓰레기 분리배출 안내 홍보 리플릿

담당자 김강욱 670-5506	총무담당　670-5502

찾아가는 복지담당

1. 제24회 사회복지의 날 기념식 및 고성군 사회보장박람회 개최

○ 일　　시: 2023. 10. 13.(금) 16:00 ~ 20:00

○ 장　　소: 고성읍 송학동 고분군 일대

○ 주최/주관: 고성군지역사회보장협의체

○ 주요내용: 사회복지의 날 기념식 및 전시·체험·홍보 부스 운영 외 부대행사

【찾아가는복지담당 붙임1】사회복지의 날 및 사회보장박람회 홍보자료

담당자 최현영 670-5526	찾아가는 복지담당 670-5522

2. 2023년 경로당 하반기 난방비 및 4분기 운영비 등 지원

○ 지원일자: 2023. 9. 22.(금)

○ 지원개소: 등록경로당 20개소

○ 지원내용: 난방비(면적), 운영비(노인수) 등

담당자 최현영 670-5526	찾아가는 복지담당 670-5522

3. 2023년 거주불명등록 어르신 기초연금 수급대상자 발굴 안내

○ 발굴(홍보)기간: 2023. 9. 25.(월) ~ 11. 30.(목)

○ 조사대상: 65세 이상 거주불명등록어르신 중 거주불명등록 기간이 최근 5년 이내인 기초연금 미 수급자

○ 추진방법

- 본인 및 가족 등을 통하여 연락이 되거나 거주지를 알게 된 경우 유선 안내 및 직접 방문조사
- 개인정보 보호 등을 위해 신분 미노출 신청서비스 운영

○ 사업내용: 생활이 어렵고 복지혜택이 필요하지만 채무로 인한 도피 등 소재 파악 및 접촉이 어려운 거주불명등록자 발굴

담당자 장소영 670-5523	찾아가는 복지담당 670-5522

4. 여성장애인 출산비용지원 안내

❍ 지원목적: 비장애 여성에 비해 출산시 비용이 추가 소요되는 여성장애인에게 출산비용을 지원하여 경제적 부담 완화 및 출산친화적인 사회 문화 조성

❍ 지원대상: 장애인복지법 제32조에 따른 등록장애인 중 출산한 여성장애인

※ 유산・사산 포함, 인공 임신중절수술의 경우 지원대상 아님

❍ 지원금액: 태아 1인당 100만원 출산비용 현금 지급

❍ 신청방법: 주민등록 주소지 읍·면사무소 직접 방문 또는 온라인 신청 (복지로 사이트 또는 정부24)

❍ 신청서류: 신청서, 신분증, 통장사본, 출생증명서(주민등록등본) 등

담당자 장소영 670-5523	찾아가는 복지담당 670-5522

민원담당

1. 2023. 6. 1.기준 개별주택가격 열람 및 이의신청 안내

❍ 공시기준일(공시일): 2023. 6. 1.

❍ 공시대상: 2023. 1. 1. ~ 5. 31. 기간에 토지의 분할·합병 및 건물의 신 ·증축 등이 발생한 관내 개별주택

❍ 결정·공시사항: 개별주택의 지번, 가격 등

❍ 열람 및 이의신청 기간: 2023. 9. 26. ~ 10. 26.

❍ 열람장소

- 고성군 재무과 및 읍·면사무소
- 인터넷 열람: 국토교통부 부동산공시가격알리미(www.realtyprice.kr)

【민원담당 붙임 1】개별주택가격 이의신청서 서식

담당자 김재훈 670-5513	민원담당 670-5512

산업경제담당

1. 2023년 지역공동체 활성화사업 「누구나Day 가을마켓」 행사 안내

- ❍ 일　　시: 2023. 10. 21.(토) 14:00 ~ 18:00
- ❍ 장　　소: 회화면 양지공원 일원
- ❍ 참석인원: 300명 정도
- ❍ 행사내용: 플・프리마켓, 체험행사, 문화・예술공연, 사회단체부스 등

담당자　한효승　670-5534	산업경제담당　670-5532

2. 농기계임대사업소 가을철 농번기 휴일 운영 안내

- ❍ 운영기간: 2023. 10. 7 ~ 11. 28.(매주 토요일 근무) ※일요일, 공휴일 제외
- ❍ 운영시간: 09:00 ~ 18:00
- ❍ 장　　소: 농기계임대사업소(농업기술센터 ☎055-670-4238)

담당자　김현주　670-5533	산업경제담당　670-5532

3. 2023년 유기질비료 지원사업 추가신청 안내

- ❍ 추가신청 접수기간: 2023. 10. 6.(금) ~ 10. 16.(월)
- ❍ 비료공급(예정): 2023. 10. 30. ~ 12. 31.
- ❍ 지원품목 및 단가　　(단위: 포/20kg)

구 분		보조금액	비 고
부숙유기질 비료 (가축분퇴비)	특등급	1,600원	
	1등급	1,500원	
유기질비료		1,600원	

담당자　김현주　670-5533	산업경제담당　670-5532

4. 2023년 여성농업인 특수건강검진 사업 상시 추가 신청

- ❍ 신청기간: 2023. 11. 30.(목)까지
- ❍ 신청대상: 농업경영체 등록 만51~70세 여성농업인(1953.1.1.~1972.1231.)
- ❍ 지원금액: 특수건강검진비 20만원
- ❍ 검진내용: 농약중독검사, 근골격계 질환, 골절질환, 심혈관계질환 등

담당자　김현주　670-5533	산업경제담당　670-5532

5. 로컬푸드 직매장 출하농가 모집 안내

- ❍ 로컬푸드 직매장: 고성축협하나로마트(고성읍 성내로 47)
- ❍ 신청자격: 고성군 농산물을 직접 생산・판매하고자 하는 농업인
- ❍ 신청방법: 고성축협하나로마트 사무실 방문접수(☎055-673-4666)
- ❍ 제출서류: 참여신청서류, 주민등록등본, 통장사본 등

담당자 김현주 670-5533	산업경제담당 670-5532

6. 2023년 농촌 응급처치 전문인력 육성교육 대상자 추가 모집

- ❍ 모집기한: 2023. 10. 11.(수)
- ❍ 교육일시: 2023. 10. 24.(화) 10:00 ~ 18:00
- ❍ 장　　소: 칠곡 평산아카데미
- ❍ 인　　원: 120명
- ❍ 대　　상: 마을대표 등 지도자, 주민 및 농업인, 농촌관광사업 관련자 등
- ❍ 교육내용: 응급처치법(심폐소생술, 자동재세동기 사용, 중독처치 등)

담당자 김현주 670-5533	산업경제담당 670-5532

7. 2023년 고품질 병버섯 재배기술 교육 안내

- ❍ 모집기한: 2023. 10. 11.(수)
- ❍ 교육일시: 2023. 10. 23.(월) 09:30 ~ 16:00
- ❍ 장　　소: 경상남도농업기술원 미래농업교육관 대강당
- ❍ 인　　원: 90명 내외
- ❍ 대　　상: 도내 병버섯 재배농가 중 희망농업인, 교육 희망 농업인 및 도민
- ❍ 교육내용: 고품질 병버섯 재배기술 교육, 버섯 유통 판매 및 상품성 향상 등

담당자 김현주 670-5533	산업경제담당 670-5532

8. 행정안전부와 함께하는 신한카드 「경남 고성군 착한가격업소」 이용 안내

- ❍ 행사기간: 2023. 9. 11.(월) ~ 10. 10.(화)
- ❍ 대　　상: 착한가격업소(신한카드 가맹점) 이용자
- ❍ 방　　법: QR코드를 통해 ‘응모하기’ 버튼 클릭 후 신한카드로 결제
- ❍ 혜　　택: 착한가격업소에서 1만원 이상 결제 시 2천원 캐시백 제공(1인 최대 5회)

【산업경제담당 붙임 1】 착한가격업소 현황 및 QR코드

담당자 한효승 670-5534	산업경제담당 670-5532

9. 다자녀 또는 출산가구 에너지효율개선사업 신청 안내

❍ 신청기한: 2023. 11. 20.(월) ※예산 소진 시 조기마감

❍ 지원대상: 노후주택에 거주 중인 저소득 다자녀 또는 출산 가구

- 시공업체의 방문 조사 및 진단에 따라 난방지원이 필요한 가구

❍ 지원분야: 단열공사, 창호공사, 보일러 교체

담당자 한효승 670-5534	산업경제담당 670-5532

10. 드론 불법비행 단속 관련 및 과태료 상향 안내

❍ 가을철을 맞아 공원·강변 등에서 취미용 드론 비행이 급격히 증가할 것으로 예상됩니다. **①공항·원전·군 시설 주변, ②야간(기상청 고시 기준 일출 전 및 일몰 후), ③고도 150미터 이상에서 드론을 비행하여 조종자 준수사항 위반으로 인한 과태료 부과**가 됩니다.

❍ 조종자 준수사항 위반 시 부과 과태료 변경

변경 전	**변경 후**	비고
1차 위반: 20만원 2차 위반: 100만원 3차 위반: 200만원	**1차 위반: 100만원** **2차 위반: 150만원** **3차 위반: 200만원**	2019. 10. 8.부터 14세 이상 드론 조종자 준수사항 위반자에게 적용 (질서위반행위규제법 제9조)

담당자 한효승 670-5534	산업경제담당 670-5532

11. 귀어 창업 및 주택구입 지원(융자)사업 안내

❍ 접수기한: 2023. 10. 6.(금)

❍ 대 상: 귀어업인(희망인 포함) 및 재촌 비어업인으로 만 65세 이하(1957. 1. 1. 이후 출생자) 교육이수실적을 충족한 자

❍ 대출금리 및 대출기간: 연 2%, 5년 거치 10년 분할 상환

❍ 지원분야

- 창업자금(300백만원 이내/세대): 수산분야(어업, 양식업, 수산물 가공·유통업 등) 및 어촌비즈니스 분야(어촌관광, 해양수산레저)
- 주택구입자금(75백만원 이내/세대): 매입, 신축, 리모델링(연면적 150㎡이하)

❍ 접수방법: 해양수산과 수산행정담당 방문제출(☎055-670-2454)

❍ 제출서류: 사업신청서 및 계획서, 신용조사서, 가족관계증명서, 신분증, 어업경영체등록확인서(해당자) 등

담당자 한효승 670-5534	산업경제담당 670-5532

12. 축산 관련 차량 및 종사자의 진입이 제한되는 철새도래지 공고(계속)

- 지　　역: 전국 철새도래지 인근의 지정된 통제구간
- 대　　상: 가금농장의 소유자(관리자) 및 종사자, 시설출입차량 및 시설출입차량의 소유자(운전자), 축산관계시설의 종사자
- 기　　간: 2023. 10. 1. ~ 2024. 2. 29.
- 내　　용: 상기 기간 중 고병원성 조류인플루엔자 발생 예방을 위해 철새도래지 통제구간에 대상자 및 대상 차량의 진입 금지
- 벌　　칙: 1천만원 이하의 과태료

담당자　한효승　670-5534	산업경제담당　670-5532

13. 축산농가 소유・임차 차량 의무등록 안내(계속)

- 가축전염병 예방법 시행규칙 개정(2023. 4. 18. 개정, 2023. 10. 19. 시행)에 따른 축산 농가 소유・임차차량 의무를 하여야 합니다. 단 ①일시적으로 불가피한 경우(일시적으로 시장・군수・구청장으로부터 출입을 허용받고 소독 등 방역조치를 실시한 차량) 또는 ②지형 여건상 농장 외부에 주차가 어려운 경우(농장 내부 별도 공간에 주차하는 차량 ※농장 내부에 별도 주차장이 있는 경우)에는 의무등록 대상에서 제외가 가능합니다.

※축산차량 의무등록 범위: 농장에 출입하는 가축 소유자・관리자의 승용・승합차 및 화물차

담당자　한효승　670-5534	산업경제담당　670-5532

총 무 담 당	붙임 1. 제49회 군민체육대회 세부계획

제49회 군민체육대회 개최

◇ 종합순위제 폐지 및 많은 군민의 참여를 유도할 수 있는 종목 운영으로 참여하고 즐기는 축제의 장 마련

❑ 사업개요

❍ (행 사 명) 제49회 군민체육대회
❍ (기 간) 2023. 10. 7.(토) ~ 10. 8.(일)
❍ (장 소) 고성군 스포츠타운 및 고성군종합운동장 일원
❍ (주최/주관) 고성군체육회/종목별 경기단체
❍ (사 업 비) 금480백만 원(운영비 60백만, 읍면지원 420백만)
❍ (내 용) 12개 종목(축구, 배구, 탁구 등) 읍면별 체육대회

❑ 추진일정 및 세부계획

❍ 2023. 10. 7. : 군민의 날 기념 개회식(09:00)
❍ 2023. 10. 7. ~ 10. 8. : 읍·면 대항 체육대회 개최
❍ 개회식(입장) 세부계획

일 시	구 분	내 용	비 고
2023.10.7.(토) ~08:30	선 수 단 집 결	· 북문집결→ 동문→ 남문	종합운동장
09:00~09:40	선 수 단 입 장	· 대회표지판→국기→체육회기→경기단체기→읍면표지판→읍면기수단→읍면농악단→읍면선수단	내빈참석
	읍 면 선 수 단 입 장 순 서	· 삼산→고성→거류→동해→마암→회화→구만→개천→영오→영현→대가→상리→하이→하일	읍면별 인원 40명 이상
09:40~10:30	개 회 식	내빈소개(‘5) 개식통고(‘1) 국민의례(‘4) 군민헌장 낭독(‘3) 고성군민상 시상(‘10) 기념사(‘2)--군수 축사(‘8) -- 국회의원, 의장 개회선언(‘2) -- 체육회부회장 대회기 게양(‘2) 대회사(‘3) --체육회장 선수대표 선서(‘5) 고성의 노래(‘5) 폐회(선수단퇴장)	전문사회자: 임현정 아나운서 군민의날기념식: 행정과 추진
10:30~	식후행사 및 종목별 경기 시작		

❍ 제49회 군민체육대회 세부일정

구 분	종 목	일 시		장 소	비 고
		10. 7.(토)	10. 8.(일)		
개 회 식(입장)		09:00~		종합운동장	식전행사 및 군민의 날 기념식
채점	축 구	11:00~	09:00~	스포츠타운	읍면대항
	배 구	11:00~		국민체육센터	읍면대항
	탁 구	11:00~		탁구장(종합운동장)	읍면대항
	줄 다 리 기	15:00~		종합운동장필드	읍면대항
	씨 름	11:00~	11:00~	고성군씨름장	읍면대항
	족 구	11:00~		족구장,풋살장	읍면대항
	테 니 스	13:00~		공설테니스장	읍면대항
	배 드 민 턴	11:00~		실내체육관	읍면대항
	그라운드골프		10:00~	백세공원 내	읍면대항
	게 이 트 볼		10:00~	군게이트볼장	읍면대항
	궁 도		10:00~	철성정	읍면대항
비채점	육 상		10:00~	종합운동장~덕선리 왕복 5km	군민달리기대회
폐 회 식			13:00~	종합운동장	

❍ 이벤트 종목 일정(종합운동장 내-개회식 이후 진행)

일 시	종 목	비 고
2023.10.7.(토) 12:10~	단 체 줄 넘 기	읍면대항 이벤트경기
2023.10.7.(토) 13:50~	이 색 달 리 기	
2023.10.7.(토) 14:20~	축 하 공 연	지역가수 외 국학기공 공연
2023.10.7.(토) 15:20~	대 동 놀 이	합동레크레이션
2023.10.7.(토) 16:00	시 상	기념품 및 부상

※ 상기 계획은 사정에 따라 변경 될 수 있음
※ **이벤트 전문회사에서 진행**, 읍·면별 종목별 참가인원 선발
※ 이벤트 경기로 읍·면 화합을 위한 축제의 장으로 진행 예정

❍ 육상종목 일정

일 시	구 분	내 용	비 고
2023.10.8.(일) 09:00~9:30	선 수 단 집 결	· 종합운동장 내	
09:30~10:00	사 전 행 사	· 몸풀기 댄스	
10:00~12:00	코 스 (5 K m)	운동장→인성사거리→철성고등학교→대평교하천변2km우회→철성고등학교→운동장	경찰, 모범운전자회 등 협의 완료

※ 국민체육센터~인성사거리 1차로 차량통행 제한(09:50~12:00)
※ 인성사거리~ 대평교 1차로 차량통행 제한(09:50~12:00)

❍ 폐 회 식

일 시	구 분	내 용	비 고
2023.10.8.(일) 12:30~	선 수 단 집 결	· 선수단집결	읍면선수 30명이상 참가할 것
13:00~14:10	폐 회 식 (종 합 운 동 장)	내빈소개(‘5) 폐식통고(‘1) 국민의례(애국가제창)(‘3) 성적발표(‘10) 시상식(‘30) 폐회사(‘3) 대회기 하강(‘3) 선수단 퇴장	· 종합시상 없음 · 참가상 1위, 2위, 3위 (트로피, 부상) · 입장상 1위, 2위, 3위 (트로피, 부상) · 모범선수단상:8개 (트로피, 부상)

❑ 기 타 사 항

❍ 주차장 현황

번호	장 소 명	위 치	주차대수	비고
계	6개소		720	
1	국민체육센터 주차장	고성읍 송학고분로 193	200	
2	스포츠타운4구장	고성읍 송학고분로 193	150	
3	스포츠타운1,2구장	고성읍 송학고분로 193	80	
4	공설테니스장	고성읍 송학고분로 193	40	
5	경남항공고등학교	고성읍 송학고분로 127	200	
6	임시주차장	고성읍 기월리	50	

총 무 담 당	붙임 2. 읍 · 면별 부스 및 천막 안내도

총 무 담 당	붙임 3. 제49회 군민체육대회 고성군민건강달리기 차량통제 제한 안내문

< 제49회 군민체육대회 고성군민건강달리기 차량 통행 제한 알림 >

○ 교통통제 일시: 2023. 10. 8.(일) 09:50 ~ 12:00

○ 통제구간: 종합운동장 ↔ 기월사거리 ↔ 철성중학교 ↔ 대평교 ↔ 선동마을 방면 1개 차로(달리기 코스)

※ 통행 가능 구간: 기월사거리 → 교사교차로 방면 / 기월사거리 → 대가면 방면

※ 우회구간: 대가면 → 고성읍 방면(대평교 입구 → 대평마을)

교사교차로 → 축협 → 고성읍행정복지센터

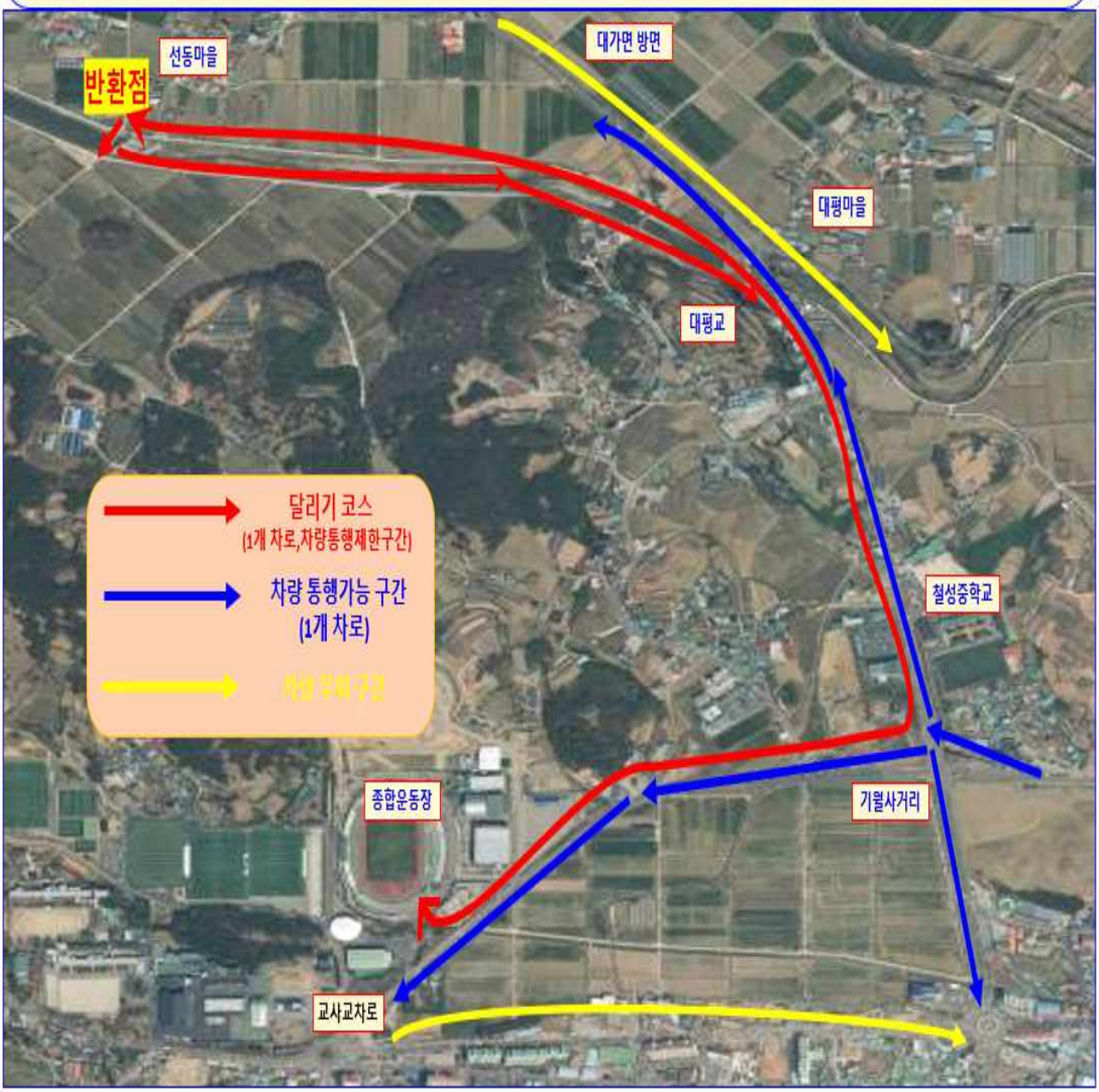

총 무 담 당	붙임 4. 군민체육대회 포스터

총 무 담 당	붙임 5. 2023 고성군민 건강달리기 포스터

총 무 담 당	붙임 6. 소가야문화제 주요 행사일정

구 분	행 사 명	일 시	장 소	비고
개막 행사	제46회 소가야문화제 “소가야 왕 납시오” 어가행렬 퍼레이드 공연	10.6(금)9:00~10:00	고성읍행정복지센터 ~ 남부상회~송학사거리~고성농협파머스마켓 ~ 강병원 ~ 고성치매센터~학우사~대성초등학교 후문~ 제일교회~ 고성박물관~ 송학동고분군	예정
	14개 읍·면 정화수 합수식	10.6(금)10:00~11:00	송학동고분군	
	소가야문화제 서제봉행	10.6(금)11:00~12:00	송학동고분군	
	제46회 소가야문화제 전시분과 개회 커팅식	10.6(금)16:00~17:00	고성박물관 로비	
	식전공연 및 축하공연 경남국악 관현악단 휴 공연 (마당극, 국악관현악 연주)	10.6(금) 18:00~	송학동고분군	
공연 행사	고성송학동고분군 세계유산 등재 콘서트공연(동행)	10.7(토) 11:00~	송학동고분군	
	고성농요 공연	10.8(일)11:00~12:00	송학동고분군	
	청소년 꿈 키움 드림 콘서트	10.7(토) 14:00~15:00	송학동고분군	
	고성오광대 공연	10.7(토) 17:00~	스포츠파크 4구장	
	매직 마술쇼 구본진 마술사	10.7(금) 17:30	송학동고분군	
	고성군민 화합 한마당 고성군민 노래자랑	10.7(토) 19:00	송학동고분군	
특별 공연	천둥의 소리 모듬 북 - 쎄라토닌	10.7(토) 10:00~	송학동고분군	
	우리 소리 한마당 김민선 판소리	10.7(토) 10:30~	송학동고분군	
문화 전시 행사	거리 청사초롱	9, 25(월)~10. 10(화)	송학동고분군 일원	
	고성군민 소원 등 달기	9, 25(월)~10. 10(화)	송학동고분군 일원	
	분야별 작품전시 (고성문협 시화전, 고성미협 회원전, 고성사협 사진전, 소가야 수석회 수석전, 고성난연합회 한국춘란 엽예품전, 소가야 서각회 서각전, 가야문화예술인협회 회원전)	10.6(금)~10.8(일)	고성박물관 전시실	
	전통규방 전	10.6(금)~10.8(일)	고성박물관 북카페	
	소가야 시조화전	9.25(월)~10.30(월)	해지개다리 일대	
	걸게 디카시전	9.25(월)~10.30(월)	고성송학천 일대	

경진·경연·시연 행사	허수아비 경연대회	9.25(월)~10.20(금)	고성읍행정복지센터 ~송학천 일대	
	학생 서예휘호 대회 - 공모전	10. 4(수) 17:00 출품작 접수마감	각 학교 접수 및 서도회	
	학생대항 경연대회 (한글백일장, 미술사생대회)	10.6(금)13:30~	송학동고분군	
	전국학생 음악경연대회	10.7(토) 9:00~	고성군 청소년 온센터	
	읍・면 농악경연대회	10.7(토)11:00~	고성군 스포츠타운 4구장	
부대행사 체험・볼거리・즐길거리	오늘은 내가 소가야 왕!! 소가야 왕, 왕비, 장군 되어보기	10.6(금)~10.8(일)	송학동고분군	
	전통놀이 체험마당 (투호, 윷놀이, 원반던지기 외)	10.6(금)~10.8(일)	송학동고분군	
	톡톡톡 소가야가 보여요 (송학동고분군 그리기, 탁본뜨기)	10.6(금)~10.8(일)	송학동고분군	
	소가야 기억, 추억 만들기(포토존)	10.6(금)~10.8(일)	송학동고분군	
	소가야 토기 퍼즐 만들기 & 송학동고분군 퍼즐만들기	10.6(금)~10.8(일)	송학동고분군	
	알뜰 도서 무료교환 도서 무료 교환 행사	10.6(금)~10.8(일)	송학동고분군	
	우리 농산물판매 장터 로컬 푸드존 운영	10.6(금)～10.8(일)	송학동고분군	
	다함께 만나는 세계여행 세계전통 가옥, 전통의상 만들기	10.6(금)~10.8(일)	송학동고분군	
	폐현수막 에코백 만들기 (생활 활용 시장바구니)	10.6(금)~10.8(일)	송학동고분군	
	고성군민 가훈 쓰기 우리 집 가훈은 뭘로 정할까?	10.6(금)~10.8(일)	송학동고분군	
	전통차 시음회, 무료 나눔 찻집, 풍년 맞이 무료주점	10.6(금)~10.8(일)	송학동고분군	
	가을 나들이(어린이집 어린이들)	10월 6일 (금)	송학동고분군	
	우리 지역 푸드 트럭 이용 (먹거리 판매)	10.6(금)~10.8(일)	송학동고분군	
	프리마켓 운영	10.6(금)~10.8(일)	송학동고분군	
	가족대항 놀이마당 재미로 보는 윷점!	10.6(금)~10.8(일)	송학동고분군	
	전통놀이 & 퀴즈 알아 맞추기	10.6(금)~10.8(일)	송학동고분군	
	근육왕 자랑 - 펀치볼	10.6(금)~10.8(일)	송학동고분군	
	명중이요!!	10.6(금)~10.8(일)	송학동고분군	
	스템프 찍고 선물받기	10.6(금)~10.8(일)	송학동고분군	

총 무 담 당	붙임 7. 당항포관광지 무료입장권(시안)

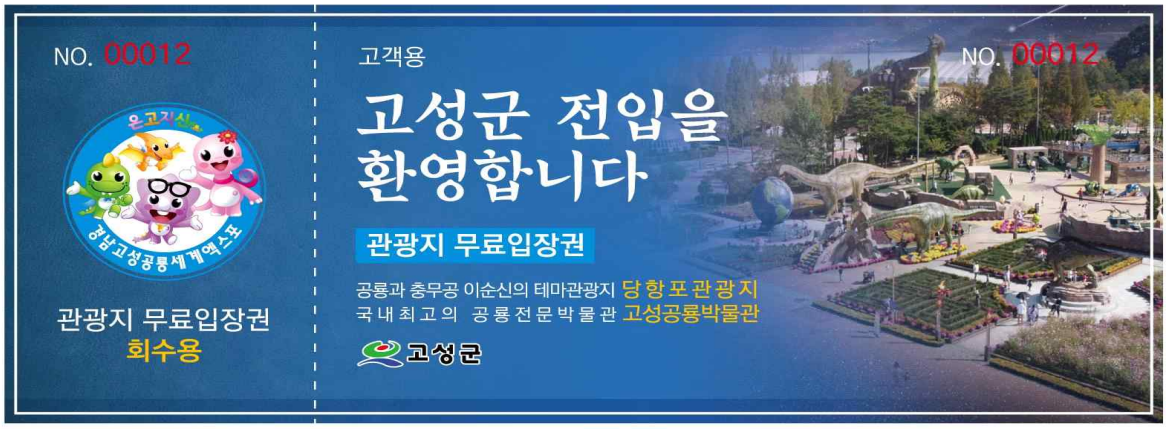

| 무료입장 관광지

· 당항포관광지 | 회화면 당항만로 1116(☎670-4501)
· 고성공룡박물관 | 하이면 자란만로 618(☎670-4451)

| 관람시간

· 동절기(11월~02월) | 09:00~17:00
· 하절기(03월~11월) | 09:00~18:00

| 본 권은 경남 고성군 전입을 축하하는 입장권이므로 타인에게 양도가 불가하며, 입장시 신분증과 함께 재시하여야 합니다.

고성군

총 무 담 당	붙임 8. 경남 국악관현악단 휴 공연 프로그램

공연프로그램

구분/공연사진	(사)경남국악관현악단 休와 함께하는"명품국악공연"

1부_ 국악관현악과 마당극

작곡/ 이정호
마당극/광대놀음 떼이루

["맹인잔치길 구경났네"]

[2016 (사)경남국악관현악단 休 위촉 초연작품]

뺑파와 젊은 난봉꾼 황봉사는 궁핍하게 살아가다가 건넛마을 심봉사가 심청을 팔아 돈이 많다는 소문을 듣는다. 재물욕이 강하고 행실이 얌전하지 못한 뺑파는 젊은 황봉사를 버리고 몸은 늙었으나 돈에 이끌려 심봉사에게 온갖 아양을 떨고 유혹해 살림을 차린다. 한편 심봉사는 눈을 뜨기위해 경남 명소를 찾아 뺑파와 황봉사를 대동하고 길을 떠나는데.....

2부_ 국악관현악과 협연

■ 국악관현악

<고구려의 혼>

■ 창과 관현악

<꽃노래 꽃타령>

<새타령>

■ 국악가요

<나가거든>

<아름다운나라>

[2011 (사)경남국악관현악단 休 위촉곡]

■ 모듬북협주곡

<스톰(Storm)>

총 무 담 당	붙임 9. 2023경남고성공룡세계엑스포 리플릿

권종	품목	현장판매	사전예매	할인금액	적용범위	비고
보통권	대인	18,000	14,000	4,000	만19세 ~ 64세	우천으로 운영중단 시 환불
	소인	12,000	7,000	5,000	만3세 ~ 18세	
단체 할인권	대인	14,000	-	-	새로운 20인 이상	연휴 그믐은 운영중단 시 환불
	소인	7,000	-	-	20명 이상	
특별 할인권	대인	8,000	-	-	1. 65세 이상자 2. 국가유공자 및 제대군인 및 차상위계층 3. 의사자 유족 4. 다자녀가정 청소년 5. 기초생활수급자 및 차상위계층 및 3급이상 장애인 6. 보호자 1인	연휴 그믐은 운영중단 시 환불 장애인 증명서 필수
	소인	5,000	-	-		
군 민 할인권	대인	14,000	-	-		
	소인	7,000	-	-		
정기간행물권	대인	80,000	-	-		
	소인	50,000				
무료입장	만3세 미만 어린이 국가(특별)유공자 및 유족 장애인 1~3급 장애인			단체인솔자 및 교사 (입장 전 사전등록)		증명서 확인 및 사전등록 대상

총 무 담 당	붙임 10. 대상포진 홍보 자료

어르신들의 건강한 노후를 위한

대상포진 무료예방접종

기 간

2023. 9. 11. ~2023. 12.31.

* 백신조기 소진 시 2024년 접종 가능

대 상

- 고성군에 1년 이상 주민등록 주소를 두고 거주하는 65세 이상 기초생활수급자(1958. 12. 31. 이전 출생자)
- 대상포진을 접종한 적이 없는 자

장 소

읍면 보건지소, 보건진료소

지원내용

대상포진(생백신) 1회 무료접종

준비물

신분증 지참

고성군보건소 보건민원담당

총 무 담 당	붙임 11. 클린 고성만들기 생활쓰레기 분리배출 안내 홍보 리플릿

재활용 가능 품목 ※투명봉투에 담아 배출

■ 플라스틱류

요구르트병	샴푸, 린스통	이삿짐 포장박스	유색페트병

● 별도 분리배출 대상(투명페트병)

– 생수, 음료용 무색페트병만 분리배출 표시( ) 확인 후 라벨을 제거하여 투명봉투 분리배출

생수		음료	

● 별도 분리배출 비대상

– 별도 분리배출 표시되지 않은 플라스틱은 투명페트병과 구분하여 별도 배출

락스통	워셔액	계란판,트레이	화장품	일회용컵	식품포장용기

■ 병류 : 내용물 비우고 헹군 후 이물질 제거하고, 투명봉투에 담아 배출

소주병	맥주병	기타유리병(음료수병)	청량음료병

■ 고철류

캔류	부탄가스통	와이어줄	양은냄비

■ 종이류 : 분리배출 표시 확인 후 종이팩은 종이류와 따로 분리배출

신문지	박스	파쇄된 종이	책

■ 스티로폼류 : 스티커 등 다른 재질 제거 후 끈으로 묶어 배출

완충재	아이스박스	농 · 수 · 축산물 포장재

■ 비닐류 : 내용물 비우고 헹군 후 배출

깨끗한 투명비닐	커피봉지류	에어캡(뽁뽁이)	식품포장재

재활용 불가능 품목 (타는 쓰레기)

■ 타는 쓰레기는 종량제봉투 배출

비닐			
	천막	차광막	비닐(흙, 이물질)
종이			
	영수증	전단지	스티커
플라스틱			
	대야	PVC관, 제품	장판
플라스틱류			
	싱크대 호스	PVE관	스폰지
스티로폼			
	단열재	스티로폼(이물질)	샌드위치 판넬

재활용 불가능 품목 (타지 않는 쓰레기)

■ 불연성 마대 배출

– 구입처 : 쓰레기 · 종량제 봉투 지정 판매소

깨진병	도자기	유리	그릇

종량제봉투 교환사업

■ 교환장소 : 읍 · 면사무소에서 교환

■ 교환기준

교환품목	교환기준	종량제봉투 지급	비고
폐건전지	1㎏ 당	20ℓ 5매	
우유팩	1㎏ 당	20ℓ 5매	
투명페트병	2ℓ 이상 5개당	20ℓ 1매	카페 일회용컵 및 유색페트병 해당없음 ※1인당 일주일에 4매까지 지급
	500㎖ 10개당	20ℓ 1매	
	다량(2ℓ 20개 이상, 500㎖ 40개 이상)	㎏ 당 4매	

■ 투명페트병 별도 분리배출

비우고	라벨 떼고	압축하고	뚜껑닫고	버리기

대형폐기물 배출 관련

■ 대형폐기물이란?

폐기물 중 종량제 쓰레기봉투에 담기 어려운 폐기물로서 아래와 같습니다.

- 장롱, 문갑, 책상, 침대 등 가구류
- 냉장고, 세탁기, 텔레비전 등 가전제품류
- 카펫, 액자, 자전거 등 기타류

■ 신고방법

– 읍 · 면사무소 직접 방문

– 인터넷 신고(http://www.goseong.go.kr/waste)

■ 폐가전 무상방문수거(매주 금요일 방문)

– 이용방법 : 폐가전제품 배출 신청은 전화 및 인터넷/모바일 신청으로 가능합니다.

- 전화 신청(1599–0903)
- 인터넷/모바일 신청(www.15990903.or.kr)

재활용품 무인회수기

- **설치위치** : 고성읍 cgv 앞
- **내　　용** : 투명페트병, 캔 투입 시 포인트 (1개당 10원) 적립
- **사용방법**

① 플레이스토어에서 고성군 재활용 앱 검색, 다운 후 회원가입

※ 아이폰은 QR코드 인식 후 회원가입

② 자판기에서 휴대폰번호 입력 후 투명페트병, 캔 투입

③ 포인트 적립은 2,000점 이상 시 현금 교환 가능(☎051–523–4401)

※ 쓰레기 불법소각 및 불법투기, 재활용품 외 쓰레기 혼합배출 시 폐기물관리법에 따라 100만원 이하의 과태료가 부과됩니다.

고성을 새롭게 군민을 힘나게

모두의 복지!
행복한 고성!

2023년

고성군 사회보장 박람회

10월 13일 금 16:00~20:00(기념식 16:30)

고성 송학동 고분군 일대

제24회 사회복지의 날 기념식 및 사회보장박람회

모두의 복지!

- 장애인 · 아동 · 청소년 · 노인 복지시설, 기관 홍보 및 체험
- 국민연금의 이해
- 장기기증에 대한 인식 개선 홍보
- 아동친화도시 아동 권리 홍보
- 가정폭력 · 아동학대 · 학교폭력 · 성폭력 예방 및 상담
- 소방안전체험장 운영 등

행복한 고성!

- 제24회 사회복지의날 기념식 및 사회복지유공자 표창
- 다양한 무대공연
- 다양한 먹거리 (전통차, 커피, 붕어빵 등)와 체험
- 플리마켓, 벼룩시장
- 자원순환활동: 씻어말린 우유팩, 멸균팩 ▶ 소정의 선물과 교환

| 주최·주관 | 고성군지역사회보장협의체 ☎673-0245 / gsnet1@hanmail.net

※ 본 행사는 일회용 컵 없는 깨끗한 행사를 지향합니다. 개인 텀블러를 지참해주세요.

2023년 고성군사회보장박람회

볼거리 즐길거리

홍 보

- 복지사각지대 발굴
- 가정폭력, 아동학대, 학교폭력, 성범죄 등 예방
- 탄소포인트제 및 생활쓰레기 분리 배출 안내
- 통합문화이용권(문화누리카드)
- 국민연금제도
- 아동친화도시 및 아동권리
- 노인장기요양제도
- 성인발달장애인주간활동서비스
- 장기기증에 대한 인식 개선
- 장애인,아동,청소년,노인 기관·시설·단체 홍보

만 들 기

- 에코백, 텀블러, 텀블러 가방
- 친환경 커피박 화분
- 핸드폰 거치대, 그립톡, 네임텍
- 전통 단청 문양
- 보석 십자수, 석고방향제, 만국기 팔찌
- 3D펜 키링, 글라이더
- 양말목 냄비 받침, 디퓨저

체 험

- 우유팩&멸균팩▶선물 교환
- 수돗물 물맛 블라인드 테스트
- 소방안전 체험장(연기소화기 조작&심폐소생술)
- 스마트앱&키오스크 앱 사용법
- 드론 체험
- ICT 인공지능기기 아리아
- 티 블렌딩&핸드 드립
- 스트링아트

먹거리

원두커피, 베트남커피
전 통 차
샌드위치
떡 볶 이
어 묵
핫 도 그
붕 어 빵
팝 콘
솜 사 탕

판 매

베트남커피
옥수수빵, 공룡빵
누룽지, 청, 식혜, 뻥튀기
재활용공예품
수공예품, 도서
체육용품
벼룩시장
플리마켓
바 자 회

공 연

브라스 콰이어 'SOOM'

고성통기타밴드 '하모니'

버블스타킴

민 원 담 당	붙임 1. 개별주택가격 이의신청서 서식

■ 부동산 가격공시에 관한 법률 시행규칙 [별지 제17호서식] <개정 2022. 3. 30.>

정부24(www.gov.kr)에서도 신청할 수 있습니다.

개별주택가격 이의신청서

접수번호	접수일	처리기간 이의신청 기간이 만료된 날부터 30일

신청인	성명(법인명)	생년월일(사업자등록번호)
	주소	
	전화번호	휴대전화번호
	전자우편	소유자와의 관계
대상 주택	소재지 및 지번	
이의신청 내용	공시가격 원	의견가격 원
	신청사유	

「부동산 가격공시에 관한 법률」 제17조제8항에 따라 년 월 일에 공시된 개별주택가격에 대하여 위와 같이 이의신청합니다.

년 월 일

신청인 (서명 또는 인)

고성군수 귀하

첨부서류	이의신청 관련 참고자료(참고자료가 있는 경우에만 제출합니다)	수수료 없 음

처리절차

신청서 작성 → 접수 → 검증 → 시·군·구 부동산가격 공시위원회 심의 → 결재 → 처리 결과 통보

신청인 시장·군수·구청장

210㎜×297㎜(백상지 80g/㎡)

산업경제담당	붙임 1. 착한가격업소 지정 현황 및 QR코드 안내

❍ 고성군 착한가격업소 지정 현황: 12개소

번호	업소명	주소	메뉴	연락처
1	온천장칼국수	고성읍 성내로135번길 14-5	칼국수 6,000원 김밥 3,000원 비빔밥 6,000원	055-672-6720
2	땡초김밥	고성읍 남포로 72	된장찌개·김치찌개6,000원 우동 5,000원	055-674-6354
3	배꼭지	고성읍 성내로136번길 9	비빔밥 6,000원 멸치쌈밥 8,000원	055-674-5275
4	장안숯불갈비	고성읍 성내로112번길 64	돼지국밥 7,000원 갈비탕 9,000원	055-673-3638
5	우정장어	영오면 오서1길 31	장어국 정식 5,000원	055-673-9229
6	장승골황토가	마암면 옥천로 128-1	갈비탕 8,000원	055-673-1446
7	밥집	거류면 거류로 676	정식 8,000원 뼈다귀해장국 8,000원	0507-1349-8590
8	얼큰이손칼국수	고성읍 남포로 139-6	샤브샤브칼국수 10,000원	055-672-4966
9	고성공룡시장휴게소	고성읍 성내로 140-9	돈가스 7,000원	055-672-2846
10	보현네 대박집	거류면 당동해안길 48-24	정식 8,000원	055-673-8588
11	오시오식당	고성읍 남해안대로 2463-15	낙지볶음 7,000원 청국장 7,000원 불고기 백반 7,000원	055-672-0902
12	명진밥상	고성읍 송학고분로 20-10	정식 7,000원	055-674-6719