

담당자		면장
박리훈	황자음	조호권

2023. 1. 19.(목)

2023년도 제2회차 (1월 두번째)

회화면 이장회의(소통)자료

- 본 내용은 시기적으로 당면하게 추진하여야 할 사항을 요약한 것입니다.
- 전 이장께서는 주민에게 홍보하여 효율적인 행정이 추진될 수 있도록 적극 협조하여 주시기 바랍니다.
- 다음 이장회의 일정: 2023. 2. 3.(금) 10:30



회 화 면

목 차

《총무담당》1~6쪽

1. 2023년 정월대보름 달집행사 개최 안내
2. 코로나 상생 군민지원금 신청 안내(계속)
3. 2023년 유해야생동물 피해방지단 수렵활동 사전 안내
4. 2023년 설 연휴 기간 생활폐기물 수거 일정 안내
5. 2023년 설 연휴 문여는 병·의원 및 약국 안내
6. 안전상비의약품 판매 홍보
7. 코로나19 행정안내센터 전화번호 변경 안내
8. 코로나19 동절기 접종 독려(계속)
9. 2023년 1월 3주차 CGV 고성 작은영화관 상영시간표 및 설명절 운영 일정 홍보
10. 고성해양레포츠 아카데미 시설 사용 안내
11. 2023년 마을별 정화조 청소 일정 통보
12. 2023년 새해부터 달라지는 제도 및 시책 안내
13. 노후 우체국 재건축사업 추진일정 안내
14. 설날 연휴기간 당항포관광지 운영일정 알림

《찾아가는복지담당》7~10쪽

1. 도내 등록장애인 리조트 이용료 할인 지원관련 홍보요청
2. 다문화가족 국제특송 지원사업 안내
3. 2023년 정부양곡할인지원사업 변경 안내
4. 2023년 부모급여 사업 안내
5. 고성군 공설화장장 설 휴무 안내
6. 설 연휴 공설봉안당 운영안내 및 온라인 추모·성묘 서비스 홍보
7. 2023년 저소득 결식노인 식사배달 대상자 추천
8. 노인가장세대 난방비 지원대상 가구 추천

《민원담당》11쪽

1. 2023년 자동차세 1월 연납분 신고납부 홍보
2. 고령자·장애인 주민등록증 재발급 시 증명사진 무료촬영 안내

목 차

《산업경제담당》12~24쪽

1. 2023년 과수·화훼분야 지원사업 신청
2. 2023년 채소·특작분야 지원사업 신청
3. 2023년 친환경농업분야 지원사업 신청
4. 2023년 여성농업 지원분야 사업 신청
5. 2023년 농업환경분야 지원사업 신청
6. 2023년 식량기술분야 지원사업 신청
7. 2023년 상반기 귀농 농업창업 및 주택구입 지원사업 신청
8. 2023년 농기계분야 지원사업 신청
9. 2023년부터 달라지는 공익직불제도 안내
10. 2023년 하반기 도입 농업분야 외국인 계절근로자 프로그램 수요조사
11. 2023년 청년농업인 취농직불제 사업 신청 안내
12. 2023년 농업인 월급제 신청
13. 2023년 농업기계 순회교육 및 정비 희망마을 수요조사
14. 2023년 노후 농업기계 미세먼지 저감대책 지원사업 미시행 안내
15. 2023년 공룡나라 공동브랜드 농산물 포장재비 신청
16. 2023년 농산물 온라인 오픈마켓 진입지원 신청
17. 2023년 여성농업인 특수건강검진 사전 수요조사 신청
18. 2023년 유기·유실동물 입양장려 지원사업 안내
19. 2023년 축산 보조사업 신청안내
20. 고성군 농업인 및 농업인 배우자 대상 신·편입생 모집 및 장학안내
21. 설 연휴 대비 야생멧돼지 아프리카돼지열병(ASF) 및조류인플루엔자(AI) 방역 홍보
21. 2023년 여성 어업인 바우처 신청 안내
22. 2023년 소상공인 경영환경(시설경영) 개선지원 안내
23. 산불예방활동 강화 홍보(계속)

목 차

1. 코로나 상생지원금 신청안내 방송문(안)
2. 2023년 유해 야생동물 피해방지단 현황
3. 2023년 설 연휴 문여는 병·의원 및 약국 안내
4. 1월 3주차 작은영화관 시간표
5. 고성해양레포츠 아카데미 이용 안내문
6. 2023년 고성군 달라지는 제도 및 시책

1. 온라인 추모·성묘서비스 홍보물

1. 자동차세 1월 연납분 신고납부 홍보
2. 주민등록증 재발급 시 증명사진 무료촬영 홍보

1. 2023년부터 달라지는 공익직불제 리플릿
2. ASF 및 AI 방역 홍보 마을방송(안)
3. 산불예방 홍보방송(안)

총무담당

1. 2023년 정월대보름 달집행사 개최 안내

- 일 시: 2023. 2. 5.(일) 09:00 ~ 18:00
- ※ 회화농악단 지신뺨기
 - 기 간: 2023. 1. 26.(목) ~ 1. 27.(금) (09:00 ~ 17:30)
 - 장 소: 면사무소(출발) 등 60여 곳 정도
- 장 소: 회화면 마구들
- 주 관: 회화면 대보름회 회장 김봉준

시간	내용	담당(책임자)	연락처	비고
09:00 ~ 13:00	길놀이	고정봉	010-9596-2231	
09:00 ~ 18:00	사물놀이	황종식	010-4645-6937	
11:00 ~ 17:00	굴구워먹기	양찬호	010-8864-6937	
13:00 ~ 15:00	소망글씨주기	김상훈	010-8506-2039	
13:00 ~ 17:30	소지종이쓰기	김봉준	010-3586-7193	
17:00 ~ 17:30	풍년기원제	황종식	010-4645-6937	

담당자 박지훈 670-5504

총무담당 670-5502

2. 코로나 상생 군민지원금 신청 안내

- 지원 대상: 2022. 12. 31.부터 신청일 현재까지 고성군에 주소를 둔 신청자 (외국인 제외) / 단, 국적 미취득 결혼이민자, 재외국민 지원
- 지급금액: 1인당 25만원, 고성사랑상품권(종이류, 1만원권)
 - ※ 2023 3. 31까지 사용 권장
- 지급 단위: 세대별 지급
 - 주민등록표상 세대주 및 배우자의 직계존비속(직계비속의 배우자 포함)을 동일 세대로 간주, 그 외 세대원은 별도 신청에 따라 개인별 지원
 - 동거인은 세대원 수에 포함되지 않으며, 동거인은 별도 신청에 따라 개인별 지원
- 신청 기간: 2023. 1. 9.(월) ~ 2. 3.(금)
- 신청 자격: 세대주 또는 만19세 이상 세대원(2004년 이전 출생자), 대리인(누구나 가능)
 - ※ 만19세 미만 세대주(동거인)의 경우, 본인 및 법정대리인 또는 후견인도 신청 가능
 - ※ 학교 기숙사, 사회복지시설 등에서 생활하는 경우 시설장, 기관장 (또는 관계자)(대리)신청 또는 찾아가는 방문접수 가능
- 신청장소: 고성군 읍·면사무소 어디서나

○ 신청서류: ① 신청서, ② 신분증(관공서 또는 공공기관에서 발행한 사진이 부착된 신분증)

- 대리인 신청 시, 위임장 및 신분증(위임한 자 및 위임받은 자) 지참

※ 세대 전부를 대리 신청 시 세대주 신분증 제출

- 국적 미취득 결혼이민자: 이의신청서, 외국인등록증, 가족관계증명서(또는 혼인관계증명서)

○ 협조 사항: 【총무담당 붙임1】을 참고하여 마을방송 홍보

담당자 박지훈 670-5504	총무담당 670-5502
------------------	---------------

3. 2023년 유해 야생동물 피해방지단 수렵활동 사전 안내

○ 허가기간: 2023. 1. 1. ~ 2023. 12. 31.

○ 피해방지단원: 25명

○ 포획대상: 멧돼지, 고라니

○ 포획방법: 총기, 수렵견(야간 수렵견 금지)

○ 피해방지단 현황: 【총무담당 붙임2】참조

○ 협조 사항: 포획 활동 전 마을 안내 방송 홍보

담당자 김강욱 670-5506	총무담당 670-5502
------------------	---------------

4. 2023년 설 연휴 기간 생활폐기물 수거 일정 안내

○ 배출일정

구 분	1. 21.(토)	1. 22.(일)	1. 23.(월)	1. 24.(화)	비고
수거여부	정상수거	미수거	정상수거	정상수거	

○ 협조사항: 미수거일 전날 배출 자제 마을방송 협조

담당자 김강욱 670-5506	총무담당 670-5502
------------------	---------------

5. 2023년 설 연휴 문여는 병·의원 및 약국 안내

○ 연휴기간: 2023. 1. 21.(토) ~ 1. 24.(화) (4일간)

○ 문여는 병·의원

- 병·의원: 26개소

- 약국: 22개소

※ 자세한 현황 【총무담당 붙임3】 참조

○ 협조 사항: 【총무담당 붙임3】을 참고하여 마을방송 홍보

담당자 김강욱 670-5506	총무담당 670-5502
------------------	---------------

6. 안전상비의약품 판매

○ 주요내용: 안전상비의약품 편의점 판매

○ 대상품목: 해열소염제, 종합감기약, 소화제, 파스 제품 등

○ 판매장소

판매점포명	소재지	판매점포명	소재지
GS25 고성윙터점	고성군 회화면 남해안대로 4139	CU고성 배둔터미널점	고성군 회화면 배둔로 8-12
GS25 배둔점	고성군 회화면 관인로 66	GS25 고성휴게소점	고성군 마암면 남해안대로 3479
세븐일레븐 고성배둔터미널점	고성군 회화면 배둔로 10		

담당자 김강욱 670-5506	총무담당 670-5502
------------------	---------------

7. 코로나19 행정안내센터 전화번호 변경 안내

○ 변경일시: 2023. 1. 4.(수) ~

○ 변경내용

구분	세부 변경내역		비고
	변경 전	변경 후	
행정안내센터 전화번호	055)670-4782~4785	055)670-4017~4018	24시간 통화가능

담당자 김강욱 670-5506	총무담당 670-5502
------------------	---------------

8. 코로나19 재유행 대비 동절기 추가접종 홍보

- 접종대상: 18세 이상 2차 접종 이상 완료한 자
- 접종간격: 마지막 접종일 또는 확진일 중 늦은 시점부터 **3개월(90일)** 이후
- 2022. 11. 24.부터 마지막 접종일 또는 확진일 기준이 120일→90일로 변경됨
- 백신종류: 2가백신([mRNA(모더나BA.1, 화이자BA.1, 화이자BA.4/5)])
- mRNA 백신 접종 금기·연기대상자 또는 mRNA 백신 접종을 원하지 않는 경우, 유전자재조합백신(노바백스백신 또는 스카이코비원백신)으로 접종 가능
- 접종기관: 강병원, 더조은병원, 배둔성모의원, 김환태내과, 부산의원, 삼성가정의학과의원, 성모의원, 장내과, 성심병원

담당자 김강욱 670-5506	총무담당 670-5502
------------------	---------------

9. 2023년 1월 3주차 CGV고성 작은영화관 상영시간표 및 설명절 운영일정 홍보

- 시 설 명: CGV고성 작은영화관
- 소 재 지: 고성군 고성읍 송학로 58
- 상영관 수: 2개 상영관 116석(1관 68석, 2관 48석)
- 관 랑 료: 2D 6,000천원, 만65세 이상·장애인유공자 5,000천원, 3D 8,000천원(균일가)
- 상 영 작: 4편(매주 상영 영화 시간표 고성군 공식밴드 게시)
※홈페이지: <http://www.cgv.co.kr/theaters/>
- 유의사항
- 코로나19로 인한 이용자의 실내 마스크 착용 및 방역수칙 준수
- 상영관 내 음식물 취식 가능
- 운영일시: 매주 화 ~ 일요일. 09:00 ~ 22:00
- 설 명절기간 운영안내

날짜	1. 21.(토)	1. 22.(일)	1. 23.(월)	1. 24.(화)
운영여부	정상 운영	정상 운영	정기 휴무	정상 운영
담당자 박지훈 670-5504		총무담당 670-5502		

10. 고성해양레포츠 아카데미 이용 안내(수영장)

- 시설개요: 수영장 6레인 × 25m
- 위 치: 고성군 회화면 회진로 484
- 수영장 개장일: 2023. 1. 3.(화) ~
- 이용시간: 매일2회(09:00 ~ 12:00, 14:00 ~ 17:00)
- ※ 매주 월요일, 신정, 설 · 추석 명절 연휴 제외
- 기타문의사항: 고성해양레포츠 아카데미(☎055-670-4722, 4723)
- ※ 사용료【총무담당 붙임4】 참조

담당자 김강욱 670-5506	총무담당 670-5502
------------------	---------------

11. 2023년도 마을별 정화조 청소 일정 통보

- 회화면 연간 정화조 수거일정

날짜	요일	수거지역	날짜	요일	수거지역
2023. 2. 14.	화	관인, 가례	2023. 2. 15.	수	양지, 안의
2023. 3. 20.	월	당항	2023. 3. 20.	화	당항
2023. 5. 1.	월	자소, 금봉춘	2023. 5. 2.	화	동춘
2023. 5. 3.	수	녹명	2023. 6. 12.	월	어신
2023. 6. 13.	화	석전, 산북	2023. 10. 3.	화	월계
2023. 10. 4.	수	남진, 치명	2023. 10. 5.	목	신천

- 청소요금 지급: 신용카드 현장결제 및 고성사랑상품권
- ※ 정화조 범람, 철거 등 긴급민원에 한해 마을별 청소 일정과 관계없이 수거가능
[주중: 고성군청 환경과(☎670-2428, 주말: (주)조은환경(☎674-0471) 접수)

담당자 김강욱 670-5506	총무담당 670-5502
------------------	---------------

12. 2023년 새해부터 달라지는 제도 및 시책 안내

○ 5개분야 33개 세부 시책 변경

※ 상세내용【총무담당 붙임5】참조

담당자 박지훈 670-5504	총무담당 670-5502
담당자 최현영 670-5523	찾아가는복지담당 670-5522
담당자 권다을 670-5514	민원담당 670-5512
담당자 김현주 670-5533	산업경제담당 670-5532

13. 노후 우체국 재건축 사업 추진일정 안내

○ 재건축 사업 추진일정

대상국	설계 · 심의	공사기간	신청사이전	비고
고성회화	2월 ~ 4월 (철거)	6월 ~ 11월	'23년 12월	○ 업무종료일 -'23. 2. 28. ○ 업무 중지기간 -'23. 3. 2. ~ 12. 8.

○ 문의처: 고성우체국 우편물류과(☎055-673-5004)

담당자 박지훈 670-5504	총무담당 670-5502
------------------	---------------

14. 설날 연휴기간 당항포관광지 운영일정 알림

○ 연휴기간 운영일정

1. 21.(토)	1. 22.(일)	1. 23.(월)	1. 24.(화)	1. 25.(수)
정상운영	미운영	정상운영	정상운영	미운영

○ 운영시간: 09:00 ~ 18:00

○ 문 의 처: 관광지사업소 안내소(☎055-670-4508)

담당자 박지훈 670-5504	총무담당 670-5502
------------------	---------------

찾아가는복지담당

1. 도내 등록장애인 리조트 이용료 할인 지원관련 홍보 요청

- 주요내용: 도내 주소지를 둔 등록장애인 및 동반가족에게 리조트 시설 이용료 할인(회원가와 유사한 수준으로 할인, 리조트별 할인율 상이)
- 참여리조트: 금호통영마리나리조트, 소노캄거제리조트, 거제벨버디어한화리조트
- 협약기간: 2023년 1월 1일부터 별도 협의시까지
- 예약시 유의사항
 - 유선으로 예약하고 장애인과 반드시 동반해야 하며 체크인 시 장애인등록증 제시 필수
(장애인 미 동반 및 장애인 등록증 미 제시 시 리조트 이용료 할인 불가)
- 리조트 예약방법

리조트명	예약방법: 유선
금호통영 마리나리조트	금호리조트 예약실(02-737-5400)
소노캄거제 리조트	소노캄 거제 고객상담실(055-733-7254)
거제벨버디어 한화리조트	거제벨버디어고객상담실(1670-9977) 카카오톡 예약 가능
담당자 최현영 670-5523 찾아가는 복지담당 670-5522	

2. 다문화가족 국제특송 지원사업 안내

- 사업내용: 다문화가족의 사회정착 및 사회통합 기능 강화를 위해 ‘다문화가족 국제특송(EMS) 지원사업’ 업무협약 체결
- 협약기간: 2023. 1. 1. ~ 2023. 12. 31.(1년간)
- 서비스대상
 - 외국인등록증에 “국민의 배우자” 또는 체류자격 F-6-1, F-6-2, F-6-3로 명시된 자
 - 결혼이민자, 귀화 허가를 받은 자임을 증빙할 수 있는 자
 - 국적취득자의 경우 주민등록증 및 가족관계증명서 등으로 확인 가능한 자
- 요금할인: EMS(EMS프리미엄) 요금 10% 할인
- 요금납부방법: 현금, 신용카드
- 이용우체국: 경상남도 내 모든 우체국
- 이용제한: 상업적 목적으로 다량 발송하는 경우 이용 제한

담당자 최현영 670-5523	찾아가는 복지담당 670-5522
------------------	--------------------

3. 2023년 정부양곡할인지원사업 변경 안내

○ 신청대상 및 정부양곡 가격

구 분			개인부담금
신곡 ('22년산)	10kg (지대)	생계·의료급여 수급자	2,500원
		주거·교육급여 수급자 및 차상위	10,000원

○ 신청수량: 가구원 수에 따라 차등 신청

예) 1인 가구 10kg 1포, 2인 가구 10kg 2포

○ 배송기관 및 일정 변경

구 분	기 준	변경(2023년 1월부터~)
수행기관	고성지역자활센터	거제희망나르미 (배송문의: ☎055-688-5890)
배송일정	신청 당월 21일부터 15일 이내	신청 익월 1일 ~ 15일 이내

담당자 최현영 670-5523	찾아가는 복지담당 670-5522
------------------	--------------------

4. 2023년 부모급여 사업 안내

○ 부모급여란? 만 2세 미만 아동에 대해 가정양육, 시간제보육 등에 사
용하거나 어린이집 이용, 종일제 아이돌봄서비스를 이용할 수 있도록
지원되는 월 단위 보편수당

○ 지원대상: ' 22년 1월 1일 이후 출생한 만 2세 미만의 아동(0~23개월)

○ 지원내용: 가정양육시 현금, 어린이집 이용시 보육료바우처와 현금 지급

(단위: 만원)

연령		만 0세	만 1세
보 육	시설미이용	월70(현금)	월35(현금)
	시설이용	월51.4(바우처)+월 18.6(현금)	월51.4(바우처)

○ 구비서류: 신분증, 통장사본, 보호자와 아동과의 관계를 확인할 수 있는 서류

○ 지급방법: 계좌입금 및 사회서비스이용권으로 지급(국민행복카드로 결제)

담당자 최현영 670-5523	찾아가는 복지담당 670-5522
------------------	--------------------

5. 고성군 공설화장장 설 휴무 안내

- 시 설 명: 고성군 공설화장장
- 휴 무 일: 2023. 1. 22.(일) “설날” 당일
- 소 재 지: 경상남도 고성군 상리면 장치로 220-163(자은리)
- 문 의 처: 고성군 공설장사시설 관리사무실(☎055-670-2923)

담당자 최현영 670-5523

찾아가는 복지담당 670-5522

6. 설 연휴 공설봉안당 운영안내 및 온라인 추모·성묘 서비스 홍보 가. 운영안내

- 운영시간: 09:00~17:00
- 협조사항: 개인방역수칙 준수 및 제레실 및 휴게실 내 음식 섭취 자제
- 문 의: 공설봉안당 관리사무소(☎055-670-2923)

나. 온라인 추모·성묘 서비스

- 홈페이지 주소: sky.15774129.go.kr
 - 집중 서비스 기간: 2023. 1. 18. ~ 1. 27.(금)
 - 시스템 등록 및 이용관련 문의: 한국장례문화진흥원(1577-4129)
- ※ 홍보물 1부. 【찾아가는 복지 붙임1】 참조

담당자 최현영 670-5523

찾아가는 복지담당 670-5522

7. 2023년 저소득 결식노인 식사배달 대상자 추천

- 추천기간: 2023. 1. 19.(목)까지
- 사 업 량: 마을당 1가구
- 지원기간: 2023. 2. ~ 12.(11개월 정도)
- 지원내용: 주1회 밀반찬 지원(국1, 반찬4 정도)
- 제외대상: 노인장기요양서비스를 받고 있는 대상자 등

담당자 최현영 670-5523

찾아가는 복지담당 670-5522

8. 노인가장세대 난방비 지원대상 가구 추천

- 추천기간: 2023. 1. 20.(금)까지
- 사 업 량: 마을당 3가구
- 지원내용: 세대당 동절기 난방경비 60천원(1회) 지원
- 지원대상: 만65세 이상 노인가장세대

담당자 최현영 670-5523	찾아가는 복지담당 670-5522
------------------	--------------------

민원담당

1. 2023년 자동차세 1월 연납분 신고납부 홍보

- 신고·납부기간: 2023. 1. 16.(월) ~ 1. 31.(화)
- 신고납세지
 - 2023. 1. 1. 현재 자동차 소재지를 관할하는 지방자치단체
 - ※ 기 신청자는 신청불필요(고지서 군에서 발송예정)
- 신청방법
 - 군청 재무과(670-2256), 읍·면사무소 방문 또는 전화신청(670-5513)
 - 위택스(www.wetax.go.kr)에 로그인 후 신청
- 참고사항
 - 연납 시 총 세액의 6.4% 공제
 - 연납신청 후 미납부시 6월에 정기분 금액 과세
 - 자동차세 연납한 후 폐차, 소유권 이전 시에는 일할 계산하여 나머지 금액 반환
 - ※ 연납 시 자동이체 불가

【민원담당 붙임 1】 자동차세 1월 연납분 신고납부 홍보

담당자 김재훈 670-5513

민원담당 670-5512

2. 고령자·장애인 주민등록증 재발급 시 증명사진 무료촬영 안내

- 목 적: 주민등록증 재발급 시 증명사진 미지참에 따른 불편 해소
- 대 상 자: 회화면에 주소를 둔 만 70세 이상, 거동 불편 장애인
- 협조사항: 주 3회 이상 마을방송 송출

【민원담당 붙임 2】 마을방송 문안

담당자 권다을 670-5514

민원담당 670-5512

산업경제담당

1. 2023년 과수·화훼분야 지원사업 신청

○ 신청기한: 2023. 1. 25.(수)

○ 대 상: 신청일 현재 고성군에 주소를 두고 농업경영체에 등록된 농가
※지원제외대상

- 농업경영체육성에 관한 법률에 따라 농업경영체 미등록 농가
- 농업 이외 별도의 전업적 직업이 있거나 농업 이외의 종합 소득금액이 사업 신청 전년도 기준 연봉 3,700만원 이상인 자
- 금융권 신용불량자

○ 제출서류: 지원사업 신청서(면사무소 비치), 농업경영체 등록확인서, 견적서

사업명	사업대상	사업량 (균천체)	사업비	사업내용
1 과수고품질 시설현대화(MTA기금)	과수산업발전계획 에 참여하는 농업인	3개소	10,000천 원/개소 보조 50%, 자담 50%	관수관비시설, 관정개발, 농산물운반기(레일형) 등
2 신소득과실 생산시설현대화	아열대 과수를 재배 (예정)하는 농업인	4개소	20,000천 원/개소 보조 50%, 자담 50%	시설하우스(내재해형), 비가림시설 등
3 과실장기 저장제 지원	과수재배 농업인	3개소	2,000천 원/개소 보조 50%, 자담 50%	과실 장기저장제 1-MCP
4 과수자연재 해경감 지원	과수재배 농업인	1개소	6,000천 원/개소 보조 50%, 자담 50%	타이백 피복, 저온 피해 경감제
5 과수수정 용꽃가루 지원	과수재배 농업인	10ha	8,500천 원/ha 보조50%, 자담50%	수정용 꽃가루
6 경남육성신 품종과원조 성시험	과수재배 농업인	1개소	30,00천 원/ha 보조24,000, 자담6,000	묘목, 관수시설, 덱시설 등
7 수냉식냉난 방기활용 블루베리재 배시험	블루베리 재배 농업인	1개소	200,000천 원 보조130,000, 자담70,000	재배 하우스, 냉난방기 등
8 참다래과 원현대화	참다래 재배농가	3ha	20,000천 원/ha 보조50%, 자담50%	관수관비시설, 방풍망, 지주시설 등
9 참다래수 꽃가루 지원	참다래 재배농가 1,000㎡ 이상	10ha	4,800천 원/ha 보조50%, 자담50%	수정용 꽃가루
10 과수안전 농산물생 산지 지원	참다래, 단감 재배작목반	4개소	12,000천 원/ha 보조50%, 자담50%	비료, 퇴비 등 영농자재
11 친환경과 수자재 지원	친환경 과수 재배 농가1,000㎡ 이상	20ha	1,100천 원/ha 보조50%, 자담50%	비료, 퇴비 등 친환경 영농자재
12 휴대용전 동가위보 급	과수재배 농업인 (3,300㎡ 이상)	4대	2,700천 원/대 보조50%, 자담50%	전동가위
13 과수동력 운반기보 급	과수재배 농업인 (3,300㎡ 이상)	2대	20,000천 원/대 보조50%, 자담50%	동력운반기
14 과일선 별기 지원	과수재배 농업인 (2,000㎡ 이상)	2대	6,000천 원/대 보조50%, 자담50%	과일선별기

15	참다래묘목교체 시범사업	참다래 재배농가	1,100주	20,000천원 보조50%, 자담50%	참다래 묘목
16	참다래신규과원 조성사업	참다래 재배 계획이 있는 농가	4개소	10,000천원/개소 보조 50%, 자담 50%	관수관비시설, 방풍망, 지주시설 등
17	화훼생산시설 현대화사업	화훼재배시설을 운영하는농업인	4개소	15,750천원/개소 보조 50%, 자담 50%	연질강화필름, 보온커튼 전기난방기 등
18	자생식물우수품종 생산시설현대화	자생식물 재배 농업인	1개소	200,000천원 보조130,00, 자담70,000	재배 하우스, 스크린 등
19	고품질화훼 생산지원	화훼 재배시설을 운영하는 농업인	5개소	50,000천원/개소 보조 50%, 자담 50%	묘목, 비료, 퇴비 등 영농자재
담당자 이영인 670-5532			산업경제담당 670-5532		

2. 2023년 채소·특작분야 지원사업 신청

○ 신청기한: 2023. 1. 25.(수)

○ 대 상: 신청일 현재 고성군에 주소를 두고 농업경영체에 등록된 농가

※지원제외대상

- 농업경영체육성에 관한 법률에 따라 농업경영체 미등록 농가
- 농업 이외 별도의 전업적 직업이 있거나 농업 이외의 종합 소득금액이 사업 신청 전년도 기준 연봉 3,700만원 이상인 자
- 금융권 신용불량자

○ 제출서류: 지원사업 신청서(면사무소 비치), 농업경영체 등록확인서, 견적서

사업명		사업대상	사업량 (군천제)	사업비	사업내용
1	채소특작 지하수개발 지원사업	채소특작 재배농가	3공	8,000천원 보조50% 자담50%	지하수 개발 (케이싱 150mm이상)
2	특용작물재배 지원사업	특용작물 재배 농업, 작목반	3개소	39,000천원 보조50% 자담50%	특용작물 영농자재, 시설현대화, 모종구입 등
3	신소득작목 특용수육성사업	특용수 재배 의향 작목반, 법인 등	2개소	80,000천원 보조50% 자담50%	특용수 묘목, 퇴비 등
4	시금치특성화 지원사업	시금치 작목반	323ha	3,100천원/ha 보조50% 자담50%	영농자재, 농기계, 시금치 종자 등
5	토마토특성화 지원사업	토마토 작목반	31ha	4,520천원/ha 보조50% 자담50%	시설현대화, 영농자재, 농기계 등
6	호박특성화 지원사업	호박 작목반, 생산자단체	56ha	2,500천원/ha 보조50% 자담50%	시설현대화(자동개폐기, 환풍기), 영농자재 등
7	부추특성화 지원사업	부추 작목반, 농업법인 등	72ha	4,450천원/ha 보조50% 자담50%	비닐하우스 현대화, 영농자재 등

사업명		사업대상	사업량 (군천체)	사업비	사업내용
8	딸기 특성화 지원 사업	딸기 작목반, 농업법인 등	52ha	1,930천 원/ha 보조50% 자담50%	수정별,상토,비료,작물보 호제, 영농자재 등
9	취나물 특성화 지원 사업	취나물 작목반	56ha	1,610천 원/ha 보조50% 자담50%	시설현대화(자동개폐기, 환풍기), 영농자재 등
10	고추 특성화 지원 사업	고추 작목반	32ha	2,820천 원/ha 보조50% 자담50%	시설현대화, 영농자재, 농기계 등
11	마늘 특성화 지원 사업	마늘재배 작목반	6ha	3,340천 원/ha 보조50% 자담50%	마늘 종구, 영농자재 등
12	다품종 이색농장 구축시범 사업	시설원예작물 재배 농업인	1개소	300,000천 원 보조 100%	백향과 모종, 딸기 신품종 육묘장 등
13	6 차 산업 화 스마트팜 모델링 기반조성 사업	시설원예작물 재배농업인	1개소	300,000천 원 보조 100%	밴로형 연동하우스, ICT시설 등
14	옥수수 대체 미니단호박 생산 단지 조성사업	미니단호박 재배 작목반	1개소	150,000천 원 보조 100%	미니호박종작,토양살충제 ,멀칭필름,개발비 등
15	기능성 부추 특화 단지 조성사업	시설부추 작목반	1개소	100,000천 원 보조80% 자담20%	기능성자재,저장저장고, 전동차리프트 등
16	시설원예 환경 변화 대응기술 시범 사업	시설원예작물 재배 농업인	3개소	50,000천 원 보조80% 자담20%	에너지절감 패키지 시설,공기유동장치 등
17	스마트팜 기술을 활용한 기능성 특용작물 생산 시범 사업	기능성 채소 작목반, 농업인	1개소	80,000천 원 보조80% 자담20%	컨테이너, 냉난방시설, 환기시설, 관수시설 등
18	농업에 너지 이용 효율화 지원 사업	시설채소, 버섯 재배 농업인	3.3ha	386,760천 원 보조55% 자담45%	다겹보온커튼, 자동보온 덮개, 알루미늄 스크린
19	시설원예현대화 지원 사업	고정식 시설 채소류 재배 1년이상 농업인	10개소	420,00천 원 보조55% 자담45%	시설채소 온실 시설 현대화 지원
20	고추 비가림재배 시설 지원 사업	건고추용 고추 재배 희망 농 업인	1.1ha	25,000원/㎡ 보조50% 자담50%	내재해형 비가림하우스
21	스마트팜ICT 융복합 확산 사업	특용작물 재배농업인	2개소	200,00천 원 보조55% 자담45%	ICT 융복합 시설 장비
22	특용작물(버) 생산시설 현대화 지원 사업	특용작물버섯 재배 농업인	2개소	200,00천 원 보조50% 자담50%	버섯재배사 개·보수, 개 축, 기기구입 등

사업명		사업대상	사업량 (군천체)	사업비	사업내용
23	원예작물 하우스생산시설 현대화지원사업	시설 채소 재배 농업인 등	8개소	40,000천원/개소 보조50% 자담50%	양액 재배 시설, 관수 등
24	딸기우량모주 (원묘)보급 지원사업	딸기시설재배 농업인	53,000주	640원/주 보조50% 자담50%	우량모주 구입
25	시설채소(수박) 수정별지원사업	시설 수박 재배 농업인	26상자	60천원/한상자 보조50% 자담50%	시설수박 수정별 지 원
26	전기 난방기 설치 지원사업	시설채소재배 농업인	2개소	32,00천원 보조50% 자담50%	전기 난방기 구입, 승압, 전기 등
27	시설원예연작 장해경감제 지원사업	작물재해 보험 가입한 시설하우스 1,000㎡이상 농업인	7개소	27,00천원 보조50% 자담50%	토양소독제, 미생물제, 토성개량제 등
28	시설하우스 연질강화필름 지원사업	작물재해 보험 가입한 원예작 물 1,000㎡이 상 농업인	3.1ha	2,600원/㎡ 보조50% 자담50%	5년이상 장기성 연 질강화필름 지원

담당자 이영인 670-5532	산업경제담당 670-5532
------------------	-----------------

3. 2023년 친환경농업분야 지원사업 신청

○ 신청기한: 2023. 1. 20.(금)

사업명		사업대상	사업량 (군천체)	사업비	사업내용
1	친환경농업 벼 재배단지 조성	2023년 친환경 재배 희망단지	380,000천원	950천원/ha	친환경농자재 구입지원 등
2	친환경쌀 포장재 지원	생명환경 쌀 가공(새고성)	79,200천원	79,200천원 보조50% 자담50%	친환경쌀 포장재, 택배상자 등 지원
3	부산물퇴비 포장재 지원	경축순환자원화 센터	56,000천원	56,000천원 보조50% 자담50%	부산물퇴비 포장재 지원
4	시비효율개선 친환경농자재 시범	친환경농업 연구회, 작목반	2개소	10,000천원/개소 보조8,000 자담2,000	TPA 비료, 인산칼륨 구입지원
5	친환경농업 벼재배 단지 마른못자리 지원사업	2023년 친환경 재배 희망단지	면적별 지원	보조70% 자담30%	마른못자리 설치 관련 영농자재 등

담당자 김현주 670-5533	산업경제담당 670-5532
------------------	-----------------

4. 2023년 여성농업 지원분야 사업 신청

○ 신청기한: 2023. 1. 20.(금)

사업명	사업대상	사업량 (군전체)	사업비	사업내용
1 치유농업 육성 기술지원 시범	농업경영체 농업인	1개소	100,000천원 보조 80% 자담 20%	치유 프로그램 개발 및 환경조성
2 농촌 어르신 복지실천 시범	농촌 노인과 젊은 지도자가 참여하는마을	1개소	50,000천원 보조 100%	소득·경제활동 및 시설지원
3 여성농업인 출산바우처 지원	당해연도 1. 1. 이후 출산한 여성농업인	1명	9,000천원 보조7,200 자담1,800	출산·보육 지원을 위한 모바일 제로페이 바우처 제공
4 농어가도우미 지	농촌에 거주하고 출산, 출산예정 여성농업인	1명	6,000천원/개소 보조 50% 자담 50%	출산(예정) 여성 농어업인을 위한 농어가도우미 지원
5 농번기 마을 공동급식 지원	마을 20명 이상 급식가능한 마을	35개소	2,250천원/개소 보조 100%	조리원 인건비, 부식비, 도시락 및 배달식 등 지원

담당자 김현주 670-5533	산업경제담당 670-5532
------------------	-----------------

5. 2023년 농업환경분야 지원사업 신청

○ 신청기한: 2023. 1. 20.(금)

사업명	사업대상	사업량	사업비	사업내용
1 농약 안전 사용장비 (방제복)지원	고성군 거주 농업인(고령농, 영세농, 여성 농가 30% 반영)	회화면 26개 -일반 18개 -사회적약자 8개	보조 100%	방제복(상·하의), 보안경 및 마스크로 KS제품
2 농자재 살포기 구입지원	벼 병해충 공동방제단, 영농조합법인	군 전체(2대) -봄스프레어 1대 -무인헬기 1대	90,000천원 -70,000천원 -20,000천원	벼 병해충 공동방제를 위한 방제 살포기 구입 지원
3 벼 병해충 방제 농작업 대행료 지원	병해충 발생 상습지역 및 방제희망단지 (10h내외)	11,473ha	100천원/ha 보조 80% 자담 20%	들녘별 공동방제

담당자 김현주 670-5533	산업경제담당 670-5532
------------------	-----------------

6. 2023년 식량기술분야 지원사업 신청

○ 신청기한: 2023. 1. 20.(금)

사업명		사업대상	사업량	사업비	사업내용
1	쌀 생산 소비 다양화 단지	단지별 5인 이상 10ha이상	개소당 10ha이상	800천원/ha 보조70% 자담30%	농약우렁이 제외한 종자대, 비료, 영양제
2	노동력 절감 드문 모심기 재배단지	10ha이상	개소당 10ha이상	30,000천원 보조 50% 자담 50%	드문모 심기 전용 육묘상자 등
3	고 품질 잡곡 재배단지	농업경영체 등록 농가 농업 중 대상 품목 재배단지에 소속된 농가	100ha (개소당 10ha)	800천원/ha 보조70% 자담30%	잡곡 관련 농자재 및 농기계 구입 (대상품목: 옥수수, 쌀, 울무, 감자, 고구마 등)
4	고품질 우량묘생산 스마트 육묘 시스템 시범사업	지역활력화작목 기반조성공모사업 에 선정된 농가	1개소	150,000천원 보조65% 자담35%	육묘장
5	식량 생산 다목적창고 지원	벼 재배면적 2ha이상인 농업경영체 등록 농업인	개소	682천원/m ² 보조 50% 자담 50%	농산물·농기자재 보관, 선별 다목적 활용 창고 신축
6	벼 씨 온탕 소독기 지원	벼 재배농업인 중 종자 소독 시 애로를 겪고 있는 농가	9대	2,000천원/대 보조 50% 자담 50%	벼씨 온탕소독기
7	벼 육묘용 상토 매트 지원	상토·매트·직파 재배 농자재 필요한 농가	3,038ha	130천원/ha 보조 100%	상토·매트·직파 재배 농자재
8	고령 영세농업인 벼 육묘 지원	만65세이상(57년생) 경영체(재배면적이 15,000m ² 미만 농가)	750ha	3,600원/개 보조 50% 자담 50%	벼 육묘 지원
9	자연 생분해 소재 활용 멀칭비닐 지원	재배면적 1,000m ² 이상 채소 및 밭작물 재배 경영체 등록된 농가	50ha (개소당 5ha이상)	90천원/롤 보조 60% 자담 40%	자연 생분해 멀칭 비닐
10	벼 육묘장 설치 지원	육묘장이 설치되어 있는 농협	1개소	500,000천원 보조 50% 자담 50%	벼 자동화 육묘장 설치

담당자 김현주 670-5533

산업경제담당 670-5532

7. 2023년 상반기 귀농 농업창업 및 주택구입 지원사업 신청

- 신청기한: 2023. 2. 3.(금)
- 신청대상: 만65세 이하(1957. 1. 1.이후 출생자)인 귀농인
- 사업내용: 농업창업 또는 주택구입(신축·증·개축) 금융자금 이차보전
 - 대출한도: 농업창업자금(세대당 3억원 한도), 주택구입(세대당 7,500만원 한도)
 - 대출금리: 고정금리(연 1.5%) 또는 변동금리 중 선택(선택 후 변경불가)
 - 상환기간: 5년 거치 10년 원금 균등분할 상환
- 신청방법: 농업기술센터 농촌정책과 인력육성담당(☎670-4134) 방문신청

담당자 이영인 670-5532	산업경제담당 670-5532
------------------	-----------------

8. 2023년 농기계분야 지원사업 신청

- 신청기한: 2022. 1. 25.(수)
- 신청대상: 농업경영체 등록이 되어있으며 자부담이 가능한 농업인
 - 최근 3년 이내 동종 기종 수혜자는 선정 제외
 - 최근 5년간 (2017~2021년) 농기계 지원사업으로 3,000천원 이상 보조 받은 농가(배우자 또는 생활을 같이하는 가족 포함) 제외
 - 최근 5년 이내 동 사업 지원자는 전체 기종에 대하여 후순위
- 사업기간: 2023. 1. ~ 2023. 6. (2023년 상반기 내 공급·구입)
- 기 종: 보행형관리기(6), 동력제초기(1), 농산물건조기(5), 저온저장고(8), 분무기(7), 예취기(9), 비료살포기(12), 등화장치(8)
- 지원기준: ‘정부지원 농업기계목록집’ 기종별 용자지원 한도액 기준

〈정액보조 구간〉

- ▶ 3백만원 미만: 용자지원 한도액의 50%, 나머지 자부담
- ▶ 3백만원 이상 5백만원 미만: 정액보조 150만원, 나머지 자부담
- ▶ 5백만원 이상 10백만원 미만: 정액보조 300만원, 나머지 자부담
- ▶ 10백만원 이상 20백만원 미만: 정액보조 700만원, 나머지 자부담
- ▶ 20백만원 이상 : 정액보조 1,000만원, 나머지 자부담

- 제출서류: 사업신청서, 개인정보 동의서, 보조사업 청렴 이행서, 농업경영체 등록확인서, 견적서 ※저온저장고 신청 시 신청인 명의의 토지대장 첨부

담당자 김현주 670-5533	산업경제담당 670-5532
------------------	-----------------

9. 2023년부터 달라지는 공익직불제도 안내

- 공익직불 지원대상 농업인 대폭 확대: 2017 ~ 2019년도 직불금 미지급 농지도 2023년부터는 직불금 지급 대상에 포함
 - 직불금 지원 가능성 사전 안내: 농업경영체 등록된 정보를 기준으로 자격 요건을 사전에 검증하여 신청 안내
 - 실경작 여부, 부정확한 농지분할 등 조사 확대
 - 경작사실확인서 발급 강화: 이장 및 농업인 2인 이상(총 3인 이상)
- 【산업경제담당 불임 1】 23년부터 달라지는 공익직불제 리플렛

담당자 김현주 670-5533	산업경제담당 670-5532
------------------	-----------------

10. 2023년 하반기 도입 농업분야 외국인 계절근로자 프로그램 수요조사

- 조사기한: 2023. 1. 27.(금)
- 대 상: 농가, 농업법인
- 기 간: 90일, 최대 5개월
- 허용인원: 분야별 산정기준에 따라 9명 범위 내
- 고용주 필수 준수사항
 - 적정 주거 환경 제공(비닐하우스, 컨테이너, 창고 개조 숙소 불가)
 - 산재보험 의무 가입, 근로시간 및 휴게·휴일 보장, 임금 지급 등
 - 근로자 여권, 외국인등록증, 임금통장을 고용주 또는 제3자가 보관금지
- 제출서류: 외국인 계절근로자 신청서, 농업경영체등록확인서, 사업자등록증
- 문 의 처: 농촌정책과 인력육성담당(☎670-4132)

담당자 김현주 670-5533	산업경제담당 670-5532
------------------	-----------------

11. 2023년 청년농업인 취농직불제 사업 신청 안내

- 신청기한: 2023. 2. 10.(금)
- 신청대상
 - 관내 거주 만40세이상 ~ 만45세 미만(1978. 1. 1. ~ 1982. 12. 31.출생자)
 - 독립경영 5년 이하 농업인(독립경영 예정자 포함)
- 신청서류: 사업신청서, 영농 계획서, 증명서류 등

○ 사업내용

- 지원금액: 1인당 연간 12백만원 (월 1백만원/인) 지원
- 자금용도: 영농정착 지원금 (영농자금 및 일반가계금 모두 활용 가능)
- 지급방법: 농협 직불카드를 발급하여 바우처 방식으로 지급
- 의무사항: 교육이수(40시간 이상), 전업농 유지, 경영장부 기록 및 제출 등

담당자 김현주 670-5533

산업경제담당 670-5532

12. 2023년 농업인 월급제 신청

- 신청기한: 2023. 4. 10.(금)
- 신청대상: 회화면에 주민등록을 두고 거주하는 벼 재배농가로 농업인 월급제 사업을 희망하는 농가 ※ 제외대상: 전년도 농외소득이 1,200만원 이상 농가
- 적용단가: 벼 1kg당 1,500원의 70%
- 지급한도: 2,100천원(350천원×6개월) ~ 12,600천원(2,100천원×6개월)
- 사업내용: 농협과 수매 약정을 체결한 농가에 대하여 전체 수매 대금의 70% 범위 내에서 6개월간(5월 ~ 10월) 선분할 지급
- 신청서류: 신청서, 농협 자체수매 약정서, 건강보험증, 통장사본 각 1부

담당자 김현주 670-5533

산업경제담당 670-5532

13. 2023년 농업기계 순회교육 및 정비 희망마을 수요조사

- 신청기한: 2023. 1. 27.(금)
- 대 상: 회화면 5개 마을
- 교육기종: 소형기종(경운기, 관리기, 동력분무기, 예취기 등)
- 교육장소: 해당 마을 회관 또는 지정장소(5t 탑재 차량이 진입 가능한 장소)

담당자 김현주 670-5533

산업경제담당 670-5532

14. 2023년 노후 농업기계 미세먼지 저감대책 지원사업 미시행 안내

- 2023년 노후 농업기계 미세먼지 저감대책 지원사업에 대한 국비가 지원되지 않아 2023년 사업시행이 불가하오니, 참고하시기 바랍니다.

담당자 김현주 670-5533

산업경제담당 670-5532

15. 2023년 공릉나라 공동브랜드 농산물 포장재비 신청

- 신청기한: 2023. 1. 20.(금)
- 신청대상
 - 신선: 영농조합법인, 작목반, 농업회사법인(농업인 5인 이상)
 - 가공: 고성농산물(50% 이상) 사용 및 식품제조·가공업 등록업체
- 지원비율: 보조 50%, 자부담 50%
- 사업내용: 골판지(박스포장재), 파우치(가공품), 플라스틱 및 봉지 포장재
- 제출서류: 신청서, 회의록, 회원별 신청현황, 농업경영체등록확인서, 작목반 등록카드, 견적서

담당자 김현주 670-5533	산업경제담당 670-5532
------------------	-----------------

16. 2023년 농산물 온라인 오픈마켓 진입지원 신청

- 신청기한: 2023. 1. 30.(월)
- 사업량: 1개소
- 사업비: 150,000천원(도비 20%, 군비 50%, 자부담 30%)
- 지원대상: 관내 농수특산물 생산농가(단체) 및 농식품 가공업체
- 지원내용: 온라인 오픈마켓 구축 및 마케팅 지원
- 제출서류: 지원신청서, 법인등기부등본, 사업자등록증
- 접수처: 농업기술센터 농식품유통과 공릉나라쇼핑몰담당 ☎670-5804

담당자 김현주 670-5533	산업경제담당 670-5532
------------------	-----------------

17. 2023년 여성농업인 특수건강검진 사전 수요조사 신청

- 신청기한: 2023. 2. 3.(금)
- 대상: 고성군에 거주하고 있는 만 51세 ~ 만 70세 여성농업인 (1953. 1. 1. ~ 1972. 12. 31. 출생자)
- 검진항목: 근골격계, 심혈관계질환 등 여성농업인이 취약한 질환에 대한 건강검진 및 예방상담 지원
- 검진절차: 검진대상자가 직접 지정된 병원에 방문하여 검진
- 자부담: 2만원 정도 소요 예정

담당자 김현주 670-5533	산업경제담당 670-5532
------------------	-----------------

18. 2023년 유기·유실동물 입양장려 지원사업 안내

- 사업기간: 2023. 1. ~ 사업비 소진 시까지
- 대 상: 고성군 동물보호센터에서 유기동물을 반묘의 목적으로 입양하려는 도민으로 동물등록(내장형 인식)을 완료한 입양자
- 사업내용
 - 입양 장려금 마리당 10만원 지원(1인당 3마리 한도 입양 및 지원 가능)
 - 입양동물 펫보험 가입비 마리당 10만원 지원(펫보험 가입 입양자에 한함)
- 접수방법: 유기동물 입양 후 축산과 축산행정담당(☎670-4313) 신청

담당자 한효승 670-5534	산업경제담당 670-5532
------------------	-----------------

19. 2023년 축산 보조사업 신청안내

- 대 상: 축산업 등록 및 농업경영체 등록된 축산 농가

대상	사업명	사업량	사업비	사업내용	신청기한
축산 농가 (공통)	가축분뇨 수분조절제	1,250톤	보 조 50% 자부담 50%	톱밥, 왕겨 구입 (톱밥 190원/kg 왕겨 110원/kg)	1/27 (축산행정)
	축산농가 악취방지 개선	39톤	보 조 50% 자부담 50%	생균제, 미생물제제 등 구입 (5천 원/kg)	1/27 (축산행정)
	가축 폐사축 처리기	1개소	보 조 50% 자부담 50%	폐사축 처리시설 및 폐사축 저장 보관(냉장)고	1/27 (축산행정)
	가축분뇨처리 기계장비	2개소	보 조 50% 자부담 50%	퇴비처리, 악취저감 시설	1/27 (축산행정)
	가축분뇨 처리지원	7개소	보 조 50% 자부담 50%	분뇨처리(3개소), 액비저장소 (2개소), 악취저감(2개소)	1/27 (축산행정)
	축사시설 현대화		융 자 80% 자부담 20%	축사, 축사시설, 축산시설, 방역시설 등 현대화 설치	2/6 (축산행정)
	축산물 유통 포장재 지원	3개소	보 조 50% 자부담 50%	축산물 및 축산가공품 포장재 지원(18,000천 원/개소)	1/27 (축산유통)
	축산농가 사료 첨가제 지원	600포	보 조 50% 자부담 50%	규산염제(20kg/포) 비타민제(1kg/포)	1/20 (축산유통)
	축산분야 ICT 융복합 확산		보 조 40% 융 자 40% 자부담 20%	ICT 융복합 시설 장비 지원	2/7 (가축방역)
한우	축사시설 환경개선	60대	보 조 50% 자부담 50%	환풍기 구입 (300천 원/대)	1/27 (축산행정)
양돈	양돈농가 폭염대비 장비지원	4개소	보 조 50% 자부담 50%	냉방기, 쿨링패드 등 구입	1/27 (축산행정)
	양돈분뇨 급속발효기	1식	보 조 40% 자부담 60%	양돈농가 고속발효기	1/27 (축산행정)

담당자 한효승 670-5534	산업경제담당 670-5532
------------------	-----------------

20. 고성군 농업인 및 농업인 배우자 대상 신·편입생 모집 및 장학안내

- 접수일정: 2023. 1. 9.(월) ~ 2. 14.(화)
- 교육기관: 한국열린사이버대학교
- 전 형: 산업체 위탁전형
- 장학혜택: (신입학) 1년간 전액 면제 (편입학) 입학금면제+수업료 50% 감면
- 제출서류: 학력서류, 농업인 공적증명서(농업경영체 등록확인서, 농업인확인서, 농지원부 중 택 1), 가족관계증명서(배우자만 해당)
- 문 의 처: 한국열린사이버대학교 입학팀 ☎02-2197-4259 <http://go.ocu.ac.kr>

담당자 김현주 670-5533	산업경제담당 670-5532
------------------	-----------------

20. 설 연휴 대비 야생멧돼지 아프리카돼지열병(ASF) 및 조류인플루엔자(AI) 방역 홍보

- 설 연휴(1. 21. ~ 1. 24.)를 맞아 대규모 귀성객 이동과 성묘객 등 사람, 차량의 이동에 따른 야생멧돼지 아프리카돼지열병(ASF) 및 조류인플루엔자(AI) 바이러스 확산을 미연에 방지하기 위해 철새도래지 발생우려 지역 및 농가 방문을 자제해 주시기 바랍니다.

【산업경제담당 붙임 2】 ASF 및 AI 방역 홍보 마을방송(안)

담당자 한효승 670-5534	산업경제담당 670-5532
------------------	-----------------

21. 2023년 여성 어업인 바우처 신청 안내

- 신청기간: 2023. 1. 2.(월) ~ 2023. 2. 3.(금)
- 신청대상: 도내 주소를 두고 실제 어업에 종사하는 여성어업인 (만20세 ~ 만75세, 1948. 1. 1. ~ 2003. 12. 31. 출생자)
- 지원자격 (지방세 및 세외수입 완납 조건)
 - 어촌지역 거주 영어 종사 여성어업인
 - 어업경영체로 등록되거나 어업인 확인서를 발급받은 여성어업인
 - 어업경영주 가족원으로서 6개월 이상 실거주인으로 연 60일이상 어업 종사자
- 지원기준: 1인당 20만원(자부담 40,000원 포함)
- 신청방법: 면사무소 산업계 방문

담당자 한효승 670-5534	산업경제담당 670-5532
------------------	-----------------

22. 2023년 소상공인 경영환경(시설경영) 개선지원 안내

○ 접수기한: 2023. 2. 28.(화)

사업명	경상남도 소상공인 소규모 경영환경개선사업	고성군 신규(초기)창업자 등을 위한 시설경영환경 개선사업
신청대상	관내 창업 6개월 이상 소상공인	관내 창업예정자 및 6개월 미만 소상공인 포함
지원내용	업체별 200만원 범위 내 시설개선비 지원(공급가액의 70%) - 옥외간판 교체, 인테리어 개선, 화장실 개선, 입식 테이블 세트, 진열장 교체, 안전·시스템 분야, 코로나19 방역시설 등	
제출서류	고성군청 홈페이지 고시공고란 공고문 참조	
접 수 처	- 경제기업과 지역경제담당(☎055-670-2304) - 회화면 산업경제담당(☎055-670-5534) 방문 및 등기우편	

담당자 한효승 670-5534	산업경제담당 670-5532
------------------	-----------------

23. 산불예방활동 강화 홍보(계속)

- 산림 내 주택, 화목보일러 취급 농가 등 불씨 취급 주의
- 산림연접지에서 일체의 소각행위 금지 및 산림 내에서 취사행위 금지
- 등산 시 성냥이나 라이터 등 화기물 소지 금지
- 입산통제구역이나 폐쇄된 등산로 출입금지, 산불 발견 시 면사무소 즉시 연락 요망
- 농산 폐기물(고춧대, 깻대 등)은 노끈, 흙 등 제거 후 아래 서식에 따라
산불위험요인 사전제거작업 신청(매주 목요일까지 신청, 2023. 3월까지 운영)

※산림이나 산림 인접지역에서 불을 피운 경우, 과태료 발생: 1차 위반 30만원,
2차위반 40만원, 3차 이상 위반 50만원(산림보호법 제57조 제3항 제2호)

마을	지번	작물	성명	주소	연락처	비고

【산업경제담당 붙임 3】 산불방지 불법소각 근절 마을방송(안)

담당자 한효승 670-5534	산업경제담당 670-5532
------------------	-----------------

고성군 군민지원금 지원추진단에서 안내 말씀 드립니다.

코로나19 장기화로 어려움을 겪는 군민 여러분께 1월9일~2월3일까지
코로나 상생 군민지원금 1인당 25만원을 지원합니다.

2022. 12. 31. 기준일부터 신청일 현재까지 고성군에 주소를 둔 군민 여러분께서는 신분증을 지참하여 가까운 읍·면사무소에서 신청 하시기 바랍니다.

2023년 유해야생동물 피해방지단				
연번	성명	주소	전화번호	비고
1	배태철	고성군 고성읍 남해안대로 2891	010-2023-2774	
2	권영식	고성군 고성읍 송학로 129-9, 가동 301호(영생아파트)	010-3581-1855	
3	김환수	고성군 삼산면 두포로 735	010-5488-2277	
4	오세훈	고성군 마암면 도전3길 38-51	010-6644-0756	
5	전수용	고성군 동해면 동해로 1468-68	010-3835-5016	
6	백영신	고성군 마암면 옥천로 420-3	010-3868-0338	
7	엄계용	고성군 영오면 영희로 132-22	010-3502-9369	
8	여의필	고성군 고성군 구만면 주평1길 136-20	010-3592-8809	
9	강천운	고성군 개천면 옥천로 1412	010-5558-0261	
10	김남기	고성군 구만면 영희로 1828-93	010-3831-1285	
11	이상배	고성군 고성읍 성내로76번길 5-5	010-8828-4414	
12	이강운	고성군 고성읍 송학로113번길 26, 202호	010-3571-6668	
13	서석주	고성군 영오면 오동2길 47	010-5588-0122	
14	김현숙	고성군 개천면 명성2길 54	010-5263-2976	
15	한필수	고성군 하일면 송천4길 18	010-2576-6718	
16	강중문	고성군 개천면 명성2길 54	010-8530-2227	
17	이규용	고성군 개천면 용안3길 17	010-3868-7165	
18	김성락	고성군 개천면 구만로 348	010-3833-6566	
19	백봉기	고성군 하이면 자란만로 465-27	010-5340-7275	
20	천건필	고성군 대가면 갈천로 151-5	010-2801-0597	
21	박남주	고성군 회화면 삼덕2길 271	010-3572-5539	
22	이주열	고성군 개천면 용안3길 27	010-5371-8804	
23	이명수	고성군 회화면 군진길 117-7	010-3571-2210	
24	김맹석	고성군 영오면 양산4길 49-22	010-3551-6283	
25	서현욱	고성군 개천면 옥천로 1295	010-9131-5090	

2023년 설 연휴 문여는 병·의원 및 약국

구 분	의료기관(병·의원)			약 국		
	진료기관명	전화번호	진료시간	약국명	전화번호	운영시간
1월21일 (토)	강병원 ★	673-0101	24시 응급실	남산약국 ★	674-2266	09:00~19:00
	더조은병원 ★	672-1111	24시 응급실	장수약국 ★	673-7616	09:00~19:00
	고성성심병원(회화)	673-8511	24시 진료	메디팜고성왕약국	672-2801	08:30~17:00
	삼성가정의학과의원	673-4123	08:00~12:30	가야약국	674-2088	08:00~19:00
	정일성의원	673-8866	08:30~13:00	The 가까운약국	674-2217	08:00~13:00
	참사랑한의원	674-7536	08:30~13:00	조은약국	673-8272	08:00~12:30
	부산의원(회화)	673-2007	09:00~13:00	광하약국	672-6600	09:00~18:00
	장수한의원(회화)	673-2755	08:00~12:30	동아당약국(회화)	673-3000	09:00~13:00
1월22일 (일) 설날	강병원 ★	673-0101	24시 응급실	남산약국 ★	674-2266	09:00~19:00
	더조은병원 ★	672-1111	24시 응급실	장수약국 ★	673-7616	09:00~19:00
	고성성심병원(회화)	673-8511	24시 진료	튼튼약국(거류)	672-0157	09:00~21:00
1월23일 (월)	강병원 ★	673-0101	24시 응급실	남산약국 ★	674-2266	09:00~21:00
	더조은병원 ★	672-1111	24시 응급실	장수약국 ★	673-7616	09:00~19:00
	고성성심병원(회화)	673-8511	24시 진료	튼튼약국(거류)	672-0157	09:00~21:00
	장수한의원(회화)	673-2755	08:00~12:30			
1월24일 (화)	강병원 ★	673-0101	09:00~18:00(외래) 24시응급실	남산약국 ★	674-2266	09:00~21:00
	더조은병원 ★	672-1111	09:00~18:00(외래) 24시응급실	장수약국 ★	673-7616	09:00~21:00
	고성성심병원(회화)	673-8511	24시 진료	가야약국	674-2088	08:00~19:00
	복음의원 ★	674-8119	08:30~13:00			
	정직한치과의원	673-0293	09:30~20:30	연화산약국(영오)	763-7588	09:00~12:00
	고성한의원	674-4862	09:00~18:00	동아당약국(회화)	673-3000	09:00~13:00
	동성한의원	673-8297	09:00~15:00			
	전정표한의원	674-2242	09:00~17:00	정약국(회화)	673-2052	09:00~13:00
	배둔성모의원(회화)	673-9051	09:00~13:00			
	부산의원(회화) ★	673-2007	09:00~13:00	튼튼약국(거류)	672-0157	09:00~21:00
	장수한의원(회화)	673-2755	08:00~12:30			

*강병원, 더조은병원: 24시간 응급실 운영

*국번없이 ☎ 129(보건복지상담센터) ☎ 119(구급상황관리센터)

*응급의료기관 안내: <http://www.e-gen.or.kr>

- 앱스토어(play 스토어): '응급의료정보제공' APP 검색 다운로드

★ 코로나19 호흡기환자진료센터 및 당번약국

* 선별 진료소 운영안내: ☎ 670-4088 (09:00~17:00)

* 코로나19 대응 행정안내센터: ☎ 670-4017~8 (24시간운영)



고 성 군 수 (관인생략)



고성군

1월 3주차 시간표



개봉영화	유령 / 교섭
------	---------

1 / 17 (화)							
1관		시작시간	종료시간	2관		시작시간	종료시간
1	명웅	10 : 00	12 : 10	1	아바타-물익 길	10 : 30	13 : 52
2	스위치	12 : 20	14 : 23	2	아바타-물익 길	14 : 30	17 : 52
3	명웅	14 : 40	16 : 50	3	아바타-물익 길	18 : 30	21 : 52
4	스위치	17 : 10	19 : 13				
5	명웅	19 : 30	21 : 40				

1 / 18 (수)							
1관		시작시간	종료시간	2관		시작시간	종료시간
1	유령	09 : 30	11 : 43	1	교섭	10 : 00	11 : 48
2	유령	12 : 00	14 : 13	2	교섭	12 : 30	14 : 18
3	유령	14 : 30	16 : 43	3	교섭	15 : 00	16 : 48
4	유령	17 : 00	19 : 13	4	교섭	17 : 30	19 : 18
5	유령	19 : 30	21 : 43	5	교섭	19 : 50	21 : 38

1 / 19 (목)							
1관		시작시간	종료시간	2관		시작시간	종료시간
1	유령	09 : 30	11 : 43	1	교섭	10 : 00	11 : 48
2	유령	12 : 00	14 : 13	2	교섭	12 : 30	14 : 18
3	유령	14 : 30	16 : 43	3	교섭	15 : 00	16 : 48
4	유령	17 : 00	19 : 13	4	교섭	17 : 30	19 : 18
5	유령	19 : 30	21 : 43	5	교섭	19 : 50	21 : 38

1 / 20 (금)							
1관		시작시간	종료시간	2관		시작시간	종료시간
1	유령	09 : 30	11 : 43	1	교섭	10 : 00	11 : 48
2	유령	12 : 00	14 : 13	2	교섭	12 : 30	14 : 18
3	유령	14 : 30	16 : 43	3	교섭	15 : 00	16 : 48
4	유령	17 : 00	19 : 13	4	교섭	17 : 30	19 : 18
5	유령	19 : 30	21 : 43	5	교섭	19 : 50	21 : 38

1 / 21 (토)							
1관		시작시간	종료시간	2관		시작시간	종료시간
1	유령	09 : 30	11 : 43	1	교섭	10 : 00	11 : 48
2	유령	12 : 00	14 : 13	2	교섭	12 : 30	14 : 18
3	유령	14 : 30	16 : 43	3	교섭	15 : 00	16 : 48
4	유령	17 : 00	19 : 13	4	교섭	17 : 30	19 : 18
5	유령	19 : 30	21 : 43	5	교섭	19 : 50	21 : 38

1 / 22 (일)							
1관		시작시간	종료시간	2관		시작시간	종료시간
1	유령	09 : 30	11 : 43	1	교섭	10 : 00	11 : 48
2	유령	12 : 00	14 : 13	2	교섭	12 : 30	14 : 18
3	유령	14 : 30	16 : 43	3	교섭	15 : 00	16 : 48
4	유령	17 : 00	19 : 13	4	교섭	17 : 30	19 : 18
5	유령	19 : 30	21 : 43	5	교섭	19 : 50	21 : 38

고성군 해양레저산업 육성 및 지원에 관한 조례 [별표 3]

고성 해양아카데미 사용료(제14조제4항 관련)

1. 수영장 사용료

(단위:원)

구분	자유수영	
	매일반(월)	일회이용
일반인	50,000	3,500
청소년	40,000	3,000
어린이·노인	30,000	2,500

2. 다이빙풀장 사용료

구분	사용료(원)	비고
오전/오후	12,000	3시간
단체	10,000	3시간

3. 숙소 사용료

(단위:원)

구분	비수기		성수기	비고
	주중	주말		
2인실	30,000	40,000	50,000	취사불가
8인실	60,000	80,000	100,000	“
다인실	150,000	200,000	250,000	20인이상

1. 군민생활 세재 분야

○ 고향사랑기부제 시행

고향사랑기부제 활성화를 통한 건전한 기부문화 조성 및 지방재정 확충
답례품 사업을 통한 지역경제 활성화가 기대됩니다.

- 2023년 1월 ☎ 055-670-2773

○ 취득세 과세표준 체계 전환

취득세의 과세표준이 유상, 원시취득 시에는 사실상의 취득가격으로 무상
취득(상속 제외) 시에는 시가 인정액으로 전환됩니다.

- 2023년 1월 ☎ 055-670-2256

○ 건축물 시가표준액 산정 시 의견청취 시행

건축물 시가 표준액에 대한 의견청취 절차가 시행됩니다.

- 2023년 1월 ☎ 055-670-2363

○ 지적측량수수료 감면대상 사업시행

농업기반시설 정부보조사업 및 농촌주택 개량사업, 국가유공자
및 장애인 등 경제적 부담완화를 위한 지적측량수수료 감면대상 승인을
시행합니다.

- 2023년 1월 ☎ 055-670-2173

2. 보훈, 복지, 교육, 보건 분야

○ 국가 보훈대상자 예우 및 지원 확대

고성군 국가보훈대상자 등 예우 및 지원에 관한 조례 개정을 통한 전국
최고 수준의 보훈가족 예우 및 지원이 강화됩니다.

- 2023년 1월 ☎ 055-670-2352

○ 고성군 종합사회복지관 노인, 장애인 무료 이용

고성군 종합사회복지관에서 운영하는 유료시설 이용 및 주민강좌 등에 대하여 사회적 약자 계층인 노인, 장애인에 대하여 감면 또는 면제대상 범위가 확대됩니다.

- 2023년 1월 ☎ 055-670-5922

○ 기초생활보장 급여 확대 및 재산기준 완화

기준 중위소득 인상에 따른 생계급여액 인상 및 수급자 재산 선정기준이 완화됩니다.

- 2023년 1월 ☎ 055-670-2392

○ 한부모가족 지원사업 복지급여 확대

한부모 복지급여 지급기준 및 한부모가족 아동교육 지원비가 확대됩니다.

- 2023년 1월 ☎ 055-670-2385

○ 요양보호사 건강지원사업 실시

장기 요양기관에 근무하며, 어르신 돌봄에 종사하고 있는 요양보호사의 감염성 질환 예방 접종비를 지원합니다.

- 2023년 1월 ☎ 055-670-2374

○ 장애인 수당, 장애인 연금 인상

물가상승 등을 고려한 장애인연금, 장애수당 인상을 통한 장애인의 소득을 지원합니다.

- 2023년 1월 ☎ 055-670-2533

○ 장애인세대 사례관리 지원 사업

고성군 장애인세대 역량강화를 위한 공공과 민간의 복지자원 및 서비스 연계 시스템을 구축 지원합니다.

- 2023년 3월 ☎ 055-670-2534

○ 어린이집 필요경비 지원

고성군 어린이집 필요경비 지원을 통한 부모의 양육부담 완화를 위한 금액을 지원합니다.

- 2023년 1월 ☎ 055-670-4654

○ 부모급여(영아수당) 지원

고성군에서 갓 태어난 아가들이 부모님의 보살핌 속에 더 행복하게 자랄 수 있도록 부모 급여를 지원합니다.

- 2023년 1월 ☎ 055-670-4654

○ 위기 청소년특별지원사업 지원대상 확대

사회 경제적인 도움이 필요한 위기청소년이 지원대상 선정에서 배제되지 않도록 대상자 소득기준이 완화됩니다.

- 2023년 1월 ☎ 055-670-4663

○ 저소득 어르신 임플란트 지원사업 대상 확대

경제적 부담으로 적기 치료를 받지 못하는 저소득 어르신까지 임플란트 지원 대상을 확대합니다.

- 2023년 상반기 ☎ 055-670-4035

○ 산후조리비(산모신생아 건강관리 본인부담금) 지원

자택에서 산후조리를 원하는 출산가정의 서비스 본인부담금의 90%를 지원합니다.

- 2023년 1월 ☎ 055-670-4053

○ 공공산후조리원 취약계층 감면료 지원

취약계층 산모가 도내 공공산후조리원 이용 시 이용료의 70%를 지원합니다.

- 2023년 1월 ☎ 055-670-4053

3. 환경 분야

○ 기후변화 영향평가 시행

기후변화 영향 사전평가로 기후위기 적응 및 온실가스 다량배출 대상 사업장에 대한 환경영향평가가 실시됩니다.

- 2023년 1월 ☎ 055-670-5873

○ 배출가스 4등급 경유차 조기폐차 지원

미세먼지 발생의 주범인 노후 경유차 조기폐차 지원확대로 대기질 개선과 쾌적한 생활환경 조성이 기대됩니다.

- 2023년 1월 ☎ 055-670-5874

○ 불연성쓰레기 종량제 봉투 “마대” 판매 시행

불연성쓰레기 종량제 봉투 제작으로 분리배출 정착화 및 폐기물 적정 처리로 군민불편 사항을 개선하게 됩니다.

- 2023년 1월 ☎ 055-670-2423

○ 야생멧돼지 포획 수량 제한 해제

야생멧돼지 포획 수량 제한 해제로 아프리카돼지열병의 효율적 대응과 농가 농작물 피해를 예방하는 사업이 시작됩니다.

- 2023년 1월 ☎ 055-670-2404

4. 스포츠 분야

○ 장애인 스포츠강좌 이용권 지원 확대

장애인의 스포츠 참여기회 확대를 통한 건강증진 및 삶의 질 향상을 위한 스포츠강좌 이용권 지원사업이 확대됩니다.

- 2023년 1월 ☎ 055-670-4715

○ 스포츠강좌 이용권 지원 확대

저소득층 유청소년들의 스포츠 참여기회 확대를 통해 건강증진을 도모할 수 있는 스포츠강좌 이용권 지원이 확대됩니다.

- 2023년 1월 ☎ 055-670-4715

5. 농업 어업 축산 분야

○ 외국인 계절근로자 프로그램 도입

외국인 인력고용을 통한 농촌 일손 부족 현상 해소를 위한 외국인 계절근로자 프로그램이 도입됩니다.

- 2023년 하반기 ☎ 055-670-4133

○ 동물보호센터 보호개체 입양장려금 지원

동물보호센터 내 보호중인 유기동물 입양활성화를 통해 개체 수 조절 및 동물보호를 위한 입양장려금을 지원합니다.

- 2023년 1월 ☎ 055-670-4313

○ 길고양이·실외사육견 중성화 이동봉사단 운영

길고양이의 개체 수 조절과 차량이동 불편 해소를 위한 견주들의 편의 도모를 위한 중성화 이동봉사단을 운영합니다.

- 2023년 1월 ☎ 055-670-4316

○ 소비기한 표시제 실시 안내

식품 등에 유통기한 대신 소비기한 표시제가 본격 시행됩니다.

- 2023년 1월 ☎ 055-670-4327

○ 여성농업인 바우처 지원 확대

농작업과 가사병행에 따른 여성농업인의 건강증진 지원과 문화활동 기회를 제공하는 여성농업인 바우처 지원을 확대합니다.

- 2023년 2월 ☎ 055-670-4843

○ 수산공익직불제 확대 시행

어업인의 안정적인 소득확보와 경영지원을 위해 수산공익직불금 신규 지원을 시행합니다.

- 2023년 4월 ☎ 055-670-2455

○ 여성어업인 바우처 지원금액 확대

여성 어업인의 문화활동 기회 제공을 위한 바우처 지원금액이 확대 시행됩니다.

- 2023년 1월 ☎ 055-670-2453

○ 어구 생산업 및 판매업 신고제 시행

어구의 생산, 판매 등 국내에서 유통되는 어구의 체계적 관리를 위한 어구 생산업 판매업 신고제가 도입됩니다.

- 2023년 1월 ☎ 055-670-2455

○ 청년 어촌정착 지원사업 확대 시행

청년의 어촌 정착 지원사업 대상자의 범위 확대와 지원금 인상을 확대 시행합니다.

- 2023년 1월 ☎ 055-670-2454

○ 청년 어업인 귀어 인턴제 지원사업 실시

청년 귀어인에게 어업법인, 생산자 단체 등에 인턴근무 시 6개월간 보수의 일부를 지원하는 사업을 실시합니다.

- 2023년 1월 ☎ 055-670-2454

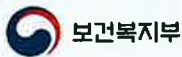

보건복지부

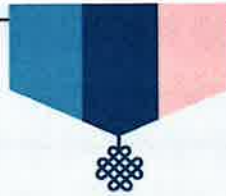

e하늘 온라인 추모서비스

2023년(계묘년) 가족과 함께하는 설날!
온택트(Ontact) 추모서비스를 이용해 보세요



sky.15774129.go.kr



- 집중 서비스 기간: 2023.1.18(수) ~ 27(금)
- 안치사진 신청: 2023.1.18(수) 10:00 ~ 27(금) 18:00
- * 장사시설 이용 고인의 안치 모습 촬영 대행 (제공 장사시설에 한하여 서비스)

1



추모서비스접속
회원가입·이용신청

2



안치사진(봉안, 묘지 등)신청
(제공시설에 한함)

3



추모관 꾸미기

- 추모자 정보 등록
- 추모(글, 사진, 음성, 영상)
- 차례상, 헌화/분향, 지방쓰기

4



국내/외 가족, 친지
추모관 주소 공유
(문자, 알림톡 등)

5



온라인 추모(PC, 모바일)
추모관 이용(2D 또는 3D)

문의 : 1577-4129

☐ 개요

- 2023년 자동차세 연세액을 1월에 신고하고 납부하면 자동차세 과세 기간 2023. 1. 1. ~ 12. 31. 까지 해당되는 세액의 6.4%를 공제해주는 제도

☐ 신고납부기간

- 2023. 1. 16. ~ 1. 31.

☐ 신고납부세지

- 2023. 1. 1. 현재 자동차 소재지를 관할하는 지방자치단체

☐ 신청방법

- 군청 재무과(670-2257), 읍·면사무소(670-5513) 방문 또는 전화신청
- 위택스(www.wetax.go.kr)에 로그인 후 신청

☐ 참고사항

- 연납신청 후 미납부시 6월에 정기분 금액으로 과세됩니다.
- 연납은 자동이체 되지 않습니다.
- 자동차세 연납한 후 폐차, 소유권 이전 시에는 일할 계산하여 나머지 금액을 돌려드립니다.

- OO마을에서 알려드립니다. 주민등록증 재발급을 하실 만 70세 이상 어르신이나 거동불편한 장애인 분들께서는 주민등록증 발급 시 필요한 증명사진을 지참하지 않고도 편의를 위하여 회화면사무소 민원실에서 무료로 사진촬영 및 인화를 해드리고 있습니다. 사진관에서 증명사진을 찍지 않고 바로 방문 가능하오니 참고하시기 바랍니다.

공익직불 지원대상 농업인 대폭 확대

'17~'19년에 직불금을 수령하지 않은 농지의 경우 '23년부터는 직불금 지급대상에 포함됩니다.

[법 제8조 일부 개정]

- ✓ 농업경영체에 등록되어 있으나 직불금을 지급하지 않았던 농지 17.4만ha에 추가 지원 가능

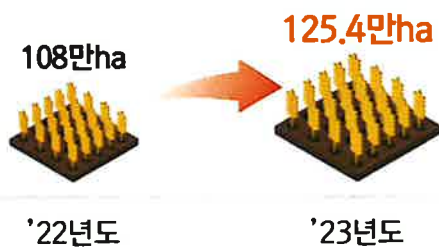

- ✓ 직불금 지급대상 농지 확대로 약 56만명 농업인 (신규 30만명, 기존 수혜자 26만명)이 추가 수혜 예상

* 기존수혜자 : 종전에 직불금을 받은 농업인의 지급대상 농지면적 증가



실제 지급 대상은 농업인 자격요건을 충족해야 함

직불금 지원 가능성 사전 안내

농업경영체 등록된 정보를 기준으로 자격요건을 사전에 검증하여 신청 안내합니다.

[법 제6조의2 신설]

- ✓ 종전에는 신청·접수 후 직불금 지급대상 자격요건을 검증하였으나, 신청 전에 자격요건을 검증하고 직불금 지급 가능성을 사전 안내



- ✓ 사전검증 결과 자격요건을 충족한 것으로 판단되는 경우 문자 등을 통해 직불금 신청 안내 예정

* 다만, 신청 후 농업외소득 등 추가 자격요건 검증, 실경작 여부 조사 등 부적격이 확인되면 지급 제외

- 신청 안내를 받은 농업인은 농지 소재지 읍·면·동사무소에 방문하여 신청

경작사실확인서 발급 강화

경작사실 확인을 위하여 경작사실 확인서
발급 및 심사가 강화됩니다.

[시행규칙 제11조제2항 개정]

- ✔ 직불금을 최초로 신청하는 농업인(신규신청자), 주소지와 농지 거리가 상당히 먼 농업인(관외경작자) 등은 농지소재지 이·통장 및 마을 농업인 2인 이상(총 3인 이상)으로부터 경작사실 확인서를 발급받아 읍·면·동사무소에 제출
 - 경작사실확인서 양식은 신청서와 함께 제공 예정
- ✔ 경작사실확인서를 허위로 작성 하거나 사실과 다르게 제출하는 경우 부정등록자로 최대 1년 이하의 징역 또는 1천만원 이하의 벌금

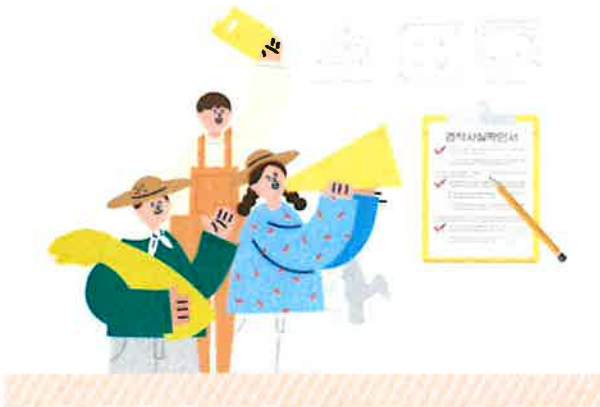

실경작 여부, 부정한 농지분할 등 조사 확대

'23년부터 실경작 여부, 부정한 농지
분할 등 현장 조사가 확대됩니다.

[법 제17조제2항 개정]

- ✔ 부정수급 방지를 위하여 빅데이터를 수집·분석하여 자격요건 검증 강화
 - * 주민정보, 토지대장, 농지대장, 농자재구매 이력 등 각종 정보를 연계하여 분석
- ✔ 농지에서 실경작 여부, 부정한 농지 분할 등 확인을 위한 국립농산물품질관리원 및 지자체 합동특별조사반 구성·운영(5~9월)
 - * 특히 장기요양등급을 판정받거나 농식품부 보조사업 불일치자(면세유, 친환경, 전략작물 등)는 집중 현장조사
- ✔ 농업에 종사하지 않거나 부정한 방법으로 농지를 분할하여 직불금을 신청하는 농업인은 직불금 지급대상에서 제외하고 3년 또는 5년 지원 제한



방 송 문(안)

주민 여러분께 알려드립니다.

설 연휴 귀성객, 성묘객 등 사람, 차량의 많은 이동이 예상됩니다.
야생멧돼지 아프리카돼지열병 및 조류인플루엔자 바이러스 확산을 방
지하기 위해서 철새도래지, 바이러스 발생우려 지역 및 농가 방문을
자제하여 주시기 바랍니다.

또한, 성묘를 위한 입산 시 입산경로 이외 출입을 자제하여 주시기
바라며 고수레 등 야생멧돼지 먹이주기를 금지하여 주시기 바랍니다.

감사합니다.

주민 여러분 안녕하십니까?

산불예방을 위한 안내말씀 드리겠습니다.

최근 강풍과 건조한 날씨가 이어지는 가운데

추운날씨로 인한 잦은 불씨사용으로 산불발생 위험성이 매우 높습니다.

이에 고성군에서는 산불조심기간을 맞이하여

불법소각행위에 대한 단속을 강화하고 있습니다.

우리 모두 다음사항을 꼭 지켜 산불을 방지하고 귀중한 산림자원을 보호합시다.

- 산림내에서 취사행위를 하거나 불을 피우지 맙시다.
- 입산통제구역에는 절대 들어가지 마시고, 산림에 담뱃불을 버리지 맙시다.
- 산림이 인접한 곳에서 논밭두렁 및 쓰레기 등을 소각하지 맙시다.
- 또한 어린이 및 노약자의 부주의로 산불을 내는 일이 없도록 지도해 주시기 바랍니다.

산림이나 산림 인접지역에서 불을 피운 경우

산림보호법에 따라 최대 50만원의 과태료가 발생합니다.

고성군의 푸른 보금자리를 산불로부터 지키기 위하여

여러분의 각별한 주의가 필요한 때입니다.

또한 산불발견 시에는 즉시 녹지공원과,

읍·면사무소 및 119에 신고하여 주실 것을 당부 드립니다.

감사합니다.

