

2024년 제7회 마암면 이장회의

- 본 내용은 시기적으로 추진하여야 할 사항을 요약한 것으로 전 이장께서는 주민에게 적극 홍보하여 주시기 바랍니다.
- 회의서류는 [고성군 홈페이지](http://goseong.go.kr)(<http://goseong.go.kr>) 읍면바로가기>마암면>자료실 및 네이버 밴드 ‘마암면 이야기’에 게재되어 있습니다.
- 다음 이장회의 일정: 2024. 4. 22. (월)



고 성 군
(마 암 면)

= 목 차 =

총무담당 4~8

1. 제22대 국회의원 선거 투표 참여 안내
2. 청년문화예술패스 사업 홍보
3. 폐기물관리법 위반 과태료처분 사칭 문자 주의 안내
4. 2024년 고성군 청년정책사업 제안 공모 계획 홍보
5. 2024년 빈집 터 쌈지주차장 조성사업 대상지 수요조사
6. 추락방지를 위한 지붕작업용 안전장비 무료대여 홍보
7. 2024년 도민행복주택 지원사업 대상자 추천 요청
8. 제20회 당항포대첩축제 기념 백일장 및 사생대회 참여 홍보
9. 2024년 2월 군민과의 소통간담회 주민 건의사항 처리결과
10. 2024년도 노후경유차 조기폐차 추가 지원사업 시행

찾아가는복지담당 9~11

1. 제44회 장애인의 날 기념행사 안내
2. 2024년도 시각·청각장애인용TV 보급사업 안내
3. 국가암검진 조기 참여를 위한 특화사업 안내
4. 2024년 고성 여성리더 아카데미 운영에 따른 회원 모집 안내
5. 재난적의료비 지원사업 안내
6. 2024년 온누리 열효율 개선사업 안내
7. 2024년 지역인재 육성 대학 입학 장학생 선발계획 알림

산업경제담당 12~16

1. 2024년 기본형 공익직불금 등록 신청 안내
2. 2024년 농어촌 발전자금 융자 신청
3. 2024년 농업인수당 신청 안내
4. 2024년 여성농업인 농어가도우미 지원사업 수요조사 신청 안내
5. 2024년 여성농업인 출산바우처 지원사업 수요조사 신청 안내
6. 2024년 고성안뜰 경관농업단지 봄꽃 개방 안내
7. 2024년 임업직불제 신청 안내
8. 불법소각 근절 및 산불예방 홍보 협조
9. 2024년 상반기 구제역 일제 예방접종 실시 안내
10. 농지이양 은퇴직불 사업안내
11. 이커머스 교육 및 스마트스토어 기초과정 교육 모집 안내

붙임 문서

| | |
|---|----|
| 【붙임 1】 제22대 국회의원선거 투표 참여 안내 방송문안 | 17 |
| 【붙임 2】 제22대 국회의원선거 교통편의 노선현황 | 18 |
| 【붙임 3】 청년문화예술패스 홍보물 | 19 |
| 【붙임 4】 2024년 고성군 청년정책사업 제안 공모 카드뉴스 | 20 |
| 【붙임 5】 빈 집터 쌈지주차장 조성사업 토지매도 동의서 및 수요조사서 ... | 21 |
| 【붙임 6】 백일장 및 사생대회 카드뉴스 | 23 |
| 【붙임 7】 2024년도 노후경유차 조기폐차 지원사업 변경 공고문 | 24 |
| 【붙임 8】 2024년 시각·청각 장애인용 TV 신청 안내문 | 31 |
| 【붙임 9】 국가암검진 홍보 안내문 | 32 |
| 【붙임 10】 고성 여성리더 아카데미 지원 신청 및 수업 일정 | 33 |
| 【붙임 11】 임업·산림 공익직불금 신청 안내문 | 35 |
| 【붙임 12】 산불예방 홍보방송 문안 | 36 |

총 무 담 당

1. 제22대 국회의원선거 투표 참여 안내

- 투표일시: 2024. 4. 10.(수) 오전6시~오후6시
- 대 상: 18세 이상(2006년 4월 11일에 태어난 사람까지)의 국민
※ 거소·선상 투표, 사전 투표를 실시한 자 제외
- 투 표 소: 마암복지회관 1층(마암면 옥천로 241)
- 준 비 물: 신분증, 투표안내문(명부 등재번호 확인)
- 안내사항: 교통불편지역 선거인 교통편의 차량 4회 운행
- 협조사항: 투표 참여 안내 마을방송 및 선거 교통편의 노선 현황 안내
- 붙 임: 방송문안 【붙임 1, p.17】, 교통편의 노선현황 【붙임 2, p.18】

담당자: 하현정 670-5553 담당: 정미진 670-5552

2. 「청년문화예술패스」 사업 홍보

- 지원대상: 19세 청년(2005년 출생자)
- 지원내용: 순수문화예술(연극, 뮤지컬, 오페라 등) 관람료 지원
*관람 비허용 장르: 대중가수 콘서트, 토크 콘서트, 팬미팅, 강연 등
※ 취약계층 대상 통합문화이용권과 중복지원 허용
- 지원금액: 1인당 연 10만원 ~ 15만원 지원
- 신청기간: 2024. 3. 28.(목) ~ 11. 30.(토)
- 사용기간: 2024. 3. 28. ~ 12. 31.(관람일 기준)
- 신청 및 이용 안내: 인터파크, yes24에서 청년문화 예술패스 선착순 온라인 신청 및 패스지급 완료 후 공연 및 전시 티켓 구입 시 사용
*최초 이용 신청하여 발급한 협력예매처에서만 사용 가능
*청년문화예술패스 통합 링크 <https://litt.ly/24culturepass>
- 주관기관: 문화체육관광부, 한국문화예술위원회
- 문 의 처: 청년문화예술패스 고객센터 ☎1577-1968
- 붙 임: 홍보물 1부 【붙임 3, p.19】

담당자: 정근진 670-5556 담당: 정미진 670-5552

3. 폐기물관리법 위반 과태료처분 사칭 문자 주의 안내

- 최근 휴대폰 문자서비스를 이용하여 행정서비스를 사칭한 스미싱 시도 급증
- “폐기물관리법 위반 과태료 처분(생활쓰레기 무단투기)확인”이라는 내용의 문자메시지가 발송되고 있어 안내드리니, 해당 문자 수신 시 즉시 신고 후 삭제조치를 하는 등 피해 사례가 발생하지 않도록 홍보
- 신고방법: 국번없이 112, 한국인터넷진흥원 불법스팸신고센터 118

담당자: 정근진 670-5556 담당: 정미진 670-5552

4. 2024년 고성군 청년정책사업 제안 공모 계획 홍보

- 공모기간: 2024. 4. 8.(월) ~ 5. 8.(수)
- 공모분야
 - 청년센터 내 프로그램 및 행사 등 센터 활성화 방안
 - 청년 일자리(취·창업), 교육, 주거, 문화생활 지원방안
 - 니트족 등 사회적 고립 청년 지원방안
 - 기타 고성군 청년인구를 유입할 수 있는 다양한 제안 등
- 공모자격: 고성군에 주소를 둔 청년(18세 이상 45세 이하)
- 접수방법: 온라인(고성군 홈페이지), 고성군청 인구청년추진단 직접방문
- 불 임: 제안 공모 카드뉴스 1부【붙임 4, p.20】

담당자: 정근진 670-5556 담당: 정미진 670-5552

5. 2024년 빈집 터 뺏지주차장 조성사업 대상지 수요조사

- 조사기간: 2024. 4. 22.(월)
- 사업대상지 제출기준
 - 장기간 방치된 빈집(주택)으로 도로와 인접하여 주차장 조성시 활용도가 높은 부지
 - 빈집 및 토지 소유자와 사전협의로 동의 완료한 부지(토지만 보상)
 - 빈집현황 중 3·4등급(특정 빈집) 우선순위로 제출
- 추진절차: 현장확인 및 대상지 선정 → 부지매입 및 빈집철거 →주차장 설계 및 조성완료
- 불 임: 동의서 및 수요조사서 각 1부【붙임 5, pp.21-22】

담당자: 양지훈 670-5555 담당: 정미진 670-5552

6. 추락방지를 위한 지붕작업용 안전장비 무료대여 홍보

- 사 업 명: 추락방지를 위한 지붕 작업용 안전장비 지원사업
- 목 적: 떨어짐 사고예방을 위한 군민 대상 안전장비 지원
- 지원대상: 고성군민
- 지원내용: 안전장비 1세트 무료대여
(안전그네, 안전블록, 앵커리지커넥터, 웹타이오프)
- 대여장소: 고성군청 안전관리과 중대재해예방담당(군민)

담당자: 정근진 670-5556 담당: 정미진 670-5552

7. 2024년 도민행복주택 지원사업 대상자 추천 요청

- 기 한: 2024. 4. 22.(월)
- 대 상: 기준 중위소득 80%이하, 기초생활수급자, 차상위계층, 다문화가정 등
- 내 용: 도내 3가구 선정, 주택리모델링 40백만원, 가전제품 3백만원 지원
- 대상자 추천 유의사항
 - 1) 자가 단독주택으로 사업비 40백만원 범위 안에서 리모델링 가능한 주택
 - 2) 2024년 기준 중위소득 80%이하 우선 선정
 - 기초생활수급자, 차상위계층 등 증빙자료 제출
 - 3) 비영리 복지시설(보육기관 등)
 - 복지시설 등록증 등 비영리기관 증빙자료 제출
 - 4) 자활의지, 나이, 작업여건 등을 고려하여 우선 순위 선정
 - 5) 공사기간 중 1개월 정도 친·인척 등 타주거지 거주 가능한 자

담당자: 양지훈 670-5555 담당: 정미진 670-5552

8. 제20회 당항포대첩축제 기념 백일장 및 사생대회 참여 홍보

- 일 시: 2024. 4. 13.(토) 09:30~
- 장 소: 당항포관광지(충무공디오라마관 앞 광장)
- 대 상: 백일장(초, 중, 고등학생), 사생대회(유치부, 초, 중, 고등학생)
- 참가신청: 군 홈페이지 통합예약시스템 또는 당일 현장접수
- 입장방법: 당항포관광지 바다의 문 입장(무료)
- 시 상: 백일장 49명, 그림 44명 상장 및 상금
 - * 경남도교육감상, 고성군수상, 교육장상은 공직선거법으로 상금 미지급
- 수상발표: 2024. 4. 22.(월), 고성군 홈페이지 게시
- 불 임: 카드뉴스 1부【붙임 6, p.23】

담당자: 정근진 670-5556 담당: 정미진 670-5552

9. 2024년 2월 군민와의 소통간담회 주민 건의사항 처리결과

| 건의자 | 건의내용 | 예산 반영(계획)액(단위:천원) | | | 처리구분 | 처리상황 | 담당부서 | 담당 (행정전화) |
|-----|----------------------------|-------------------|-----------------|--------------------|--------------|--|-------|---------------------|
| | | 기확보 | 2024년 제1회 추경 | 2024년 제1회 추경 이후 | | | | |
| 정OO | 도전·화산지구 용배수로 정비공사 건의 | | 120,000 | 120,000 | 추진중 (단기) | 사업추진이 가능한 구간에 대해 '24년 추경예산 및 '25년 당초예산 확보하여 읍.면 우선순위에 따라 연차사업 추진 | 건설과 | 농업기반담당 장은정(2592) |
| 신OO | 보전지구 농로 확장공사 건의 | | 20,000 | 50,000 | 추진중 (단기) | 농로확장에 필요한 사유지 편입토지 보상협의 가능 시 '24년 추경예산 및 '25년 당초예산 확보하여 읍.면 우선순위에 따라 연차사업 추진 | 건설과 | 농업기반담당 장은정(2592) |
| 제OO | 도전소하천 정비 건의 | | 250,000 | | 추진중 (단기) | 재해우심지역에 대해 향후 추경 예산 편성에 반영하여 하천 정비사업 시행 | 건설과 | 하천관리담당 장은창(2762) |
| 이OO | 마동호 국가습지사업 조속 시행 | 1,464,000 | | | 추진중 (중장기) | 마동호 습지센터 보전·이용설치 기본 및 실시설계 용역을 상반기 내로 완료하여 조속히 사업을 추진 | 관광진흥과 | 생태관광담당 양수영(2812) |
| 최OO | 기전마을 농어촌버스 운행 건의 | | | | 불 가 | 2024년 상반기 행복택시(5대)가 운행 중이며, 기존 운행 농어촌버스 한정에 따른 기전마을 농어촌버스 운행 불가 | 도시교통과 | 교통행정담당 박희종(2562) |
| 정OO | 동정마을 진입도로 정비 | | | | 추진중 (단기) | 사유지 편입토지 소유자 등 이해관계인의 기공승낙서 및 사업계획 동의 시 확장 등을 적극 검토 | 건설과 | 도로담당 박봉주(2582) |
| 최OO | 마암면 돈사 건립 우려 | 6,250,000 | 3,300,000 | 15,450,000 | 추진중 (중장기) | 농촌공간정비사업을 통해 2022년~2026년(5년간) 사업비 250억원을 투입, 마동호 주변 노후축사를 철거 후 이전하여 최첨단 현대화 축사단지를 조성함으로써 마동호 습지를 보호할 수 있도록 하겠음 | 농촌정책과 | 농촌개발담당 민세규(4142) |

10. 2024년도 노후경유차 조기폐차 추가 지원사업 시행

- 접수기간: 2024. 4. 8.(월) ~ 4. 26.(금)
- 접 수 처: 읍·면사무소
- 지원대상: **공고일 기준, 6개월 이전부터 차량 사용본거지를 고성군에
둔 군민·사업자**
- 대상차량 및 지원금액: 【붙임 7, pp.24-30】 참고

| |
|---|
| 담당자: 하현정 670-5553 담당: 정미진 670-5552 |
|---|

찾아가는 복지담당

1. 제44회 장애인의 날 기념행사 안내

- 일 시: 2024. 4. 18(목) 10:00 ~ 11:45
- 장 소: 고성군 실내체육관
- 참석인원: 1,000여명
- 행사내용: 식전행사, 장애인의 날 기념식, 도시락 및 기념품 제공
- 주 관: (사)경남지체장애인협회 고성군지회

담당자: 박화영 670-5564 담당: 박지현 670-5562

2. 2024년도 시각·청각장애인용TV 보급사업 안내

- 보급기준: 보건복지부 등록 시각·청각장애인 ※ 제외대상: 2018~2023년 사업 수혜자
- 신청기간: 2024. 4. 15.(월) ~ 5. 10.(금)
- 신청방법: 읍·면사무소 방문 신청 ※ 유상(非저소득층) 보급 일정은 별도 공문 안내 예정
- 신청서류: 신청서, 개인정보 수집·이용·제공 동의서
- 관련문의: 대표전화 ☎1688-4596 【붙임 8, p.31】

담당자: 박화영 670-5564 담당: 박지현 670-5562

3. 국가암검진 조기 참여를 위한 특화사업 안내

- 사업명: 국가암검진 미리 받GO! 선물도 받GO!
- 사업내용: 건강검진의 ‘연말 쏠림’을 완화하고자 이벤트 진행
- 기간: 2024. 1. 1. ~ 7. 31.
- 대상: 경남도민[주민등록주소지 기준] 중 암검진 수검자(자동응모)
※ 국가 6대 암 검진 중 1종목이라도 수검하신 분 해당
- 추천·경품: 총 200명 무작위 추천, 체지방 체중계 제공
※ 개별종합검진, 입원(치료), 장기출국 등의 사유로 암검진을 수검할 수 없는 경우 통영고성지사(☎055-650-8160) 연락
- 붙임: 암 검진 홍보 안내문 1부 【붙임 9, p.32】

담당자: 하다정 670-5563 담당: 박지현 670-5562

4. 2024년 고성 여성리더 아카데미 운영에 따른 회원 모집 안내

- 신청기한: 선착순 모집 마감 시까지
- 교육기간: 2024. 4. 4.(목) ~ 7. 4.(목) (매주 목요일, 14:00 ~ 17:00)
- 교육내용: 리더십, 인문학, 경제 등 분야별 교육
- 교육장소: 고성종합사회복지관 분관, 모두방
- 신청방법: 메일(8016ju@korea.kr) 또는 방문(고성군청 복지지원과 서별관 1층)
- 붙임: 신청서, 교육일정표 1부 【붙임 10, pp.33-34】

담당자: 박화영 670-5564 담당: 박지현 670-5562

5. 재난적의료비 지원사업 안내

- 신청대상: 국내 거주 주민으로 선정기준(질환, 소득, 재산, 의료비부담수준)을 모두 충족하는 자
 - 소득기준: 기준중위소득 100%이하

(월 기준 금액 이하, 단위: 원)

| 가구원수 | 1인 | 2인 | 3인 | 4인 | 5인 이상 |
|-------|--------|---------|---------|---------|---------|
| 직장가입자 | 79,240 | 130,910 | 167,880 | 205,290 | 239,080 |
| 지역가입자 | 20,460 | 75,770 | 125,950 | 159,280 | 199,020 |

- 재산기준: 가구의 재산 과세표준액 7억 원 이하
- 의료비 부담수준

| 소득구간 | 의료비부담수준 | 지원비율 |
|----------------|-----------------------|------|
| 기초생활수급자, 차상위계층 | 본인부담의료비 총액이 80만 원 초과 | 80% |
| 기준중위소득 50%이하 | (1인 가구) 120만 원 초과 | 70% |
| | (2인 가구 이상) 160만 원 초과 | |
| 기준중위소득 100%이하 | 본인부담의료비 총액이 연소득 10%초과 | 60% |

- 신청방법: 환자 또는 대리인이 국민건강보험공단 지사에 신청
- 신청기한: 퇴원일(최종 진료일) 다음날부터 180일(토·공휴일 포함)이내
- 문 의 처
 - (보건복지상담센터) ☎129, www.129.go.kr
 - (국민건강보험) ☎1577-1000, www.nhis.or.kr

담당자: 하다정 670-5563 담당: 박지현 670-5562

6. 2024년 온누리 열효율 개선사업 안내

- 모집기간: 2024. 4. 1.(월) ~ 4. 26.(금)
- 지원대상: 에너지 취약 저소득 가구 및 사회복지시설(경로당 포함)
- 지원내용: 보일러 및 바닥, 단열, LED등, 창호 등 에너지 열효율 개선을 위한 보수공사
- 지원금액: 시설별 최대 1,200만 원 / 가구별 최대 500만 원
※ 신청한 시설, 가구의 시설노후도 및 지원시급성에 따라 지원상한금액은 변경될 수 있음
- 신청방법: 모집기간 내 이메일(onnuri2016@daum.net) 신청
- 문의사항: 대구광역시사회복지협의회 선지영 사회복지사(053-965-9835)

담당자: 박화영 670-5564 담당: 박지현 670-5562

7. 2024년 지역인재 육성 대학 입학 장학생 선발계획 알림

- 선발인원: 고성군 배정인원 7명(도내대학 5명, 도외대학 2명)
- 신청기간: 2024. 4. 8.(월) ~ 4. 26.(금)
- 지원금액: 1인당 2백만 원
- 신청자격:
 - 23년 경상남도교육지원비우치사업교육지원기대 대상자 또는 소득인정액 기준 중위소득 70% 이하 가구
 - 도내 고교 졸업생 중 '24학년도 수능 3과목(국·영·수) 중 2과목 평균 4등급 이내 또는 고교 내신 3-1학기 4과목(국·영·수·사과) 중 3과목 평균 4등급 이내 성적의 대학 입학생
 - 학생 본인 및 학생의 보호자는 공고일(24. 4. 8.) 현재 도내에 1년 이상 거주
- 접수방법: 읍·면사무소 접수

담당자: 박화영 670-5564 담당: 박지현 670-5562

산 업 경 제 담 당

1. 2024년 기본형 공익직불금 등록 신청(계속)

- 신청기간: 2024. 3. 4. ~ 4. 30.
- 신청방법: 기존수혜자는 신청서 인쇄·배포 예정, 신규신청자 방문 신청
- '24년부터 달라지는 제도(※공익직불제 관련 이통장 교육자료 참조)
 - 소농직불금 지급단가 10만원 인상(기존 120만원 ⇒ 변경 130만원)
 - '23년 8월 16일 농지법 제23조 개정에 따라, 농지 소유자가 변경되면서 기존 임대차 계약이 해지되고 새로운 농지 소유자와 임대차 계약이 체결되지 않은 경우 직불금 지급 곤란

담당자: 황현숙 670-5584 담당: 최성식 670-5582

2. 2024년 농어촌 발전자금 융자 신청

- 신청기간: 2024. 4. 2.(화) ~ 4. 17(수)
- 융자금리 및 지원조건
 - 융자금리: 연 1%

| 구 분 | 융 자 조 건 | 융 자 한 도 | |
|------|---------------|---------|-----------|
| | | 농어업인 | 법인·생산자 단체 |
| 운영자금 | 1년 거치 3년 균분상환 | 30백만원 | 50백만원 |
| 시설자금 | 2년 거치 3년 균분상환 | 50백만원 | 100백만원 |

- 융자 취급기관: 지역농협, 축협, 수협
- 지원제외
 - 사업추진과 직접 관련없는 기자재 구입 및 비농업용 자산취득
 - 행사관련 경비, 선진지 견학, 용역관련 경비 등 소모성 경비
 - 토지·건물 등 부동산 매입 또는 임차자금
 - 인건비, 가계자금, 타 지원사업과 중복되는 사업 등

담당자: 최성식 670-5582 담당: 최성식 670-5582

3. 2024년 농업인수당 신청(계속)

○ 신청기간: 2024. 3. 4.(월) ~ 4. 12.(금)

○ 지원대상: 관내 거주하는 농어업경영체 등록 경영주 및 공동경영주

① 경영주

㉠ (거주) 수당 신청 전년도 1월 1일부터 수당 신청일까지 계속하여 경상남도에 주민등록이 되어 있는 사람

㉡ (종사) 수당 신청 전년도 1월 1일부터 수당 신청일까지 계속하여 농어업경영체 경영주로 등록되어 있는 사람

② 공동경영주: 경영주가 수당 지급 거주종사 기준 조건을 충족하여야 함

㉠ (거주) 수당 신청 전년도 1월 1일부터 수당 신청일까지 계속하여 경상남도에 주민등록이 되어 있는 사람

㉡ (종사) 수당 신청일까지 계속하여 농어업경영체 공동경영주로 등록되어 있는 사람

※ 지원제외

- 신청 전전년도 농어업 외의 종합소득금액이 3천 7백만 원 이상인 사람
- 가족관계증명서상 직계존비속이 농어업인수당 지급 대상자와 같은 곳에 주민등록주소를 두고 거주하면서 세대를 신규로 분리한 사람 등

○ 지원내용: 농업인수당 지급(경영주 및 공동경영주 각 30만원/연)

○ 지급수단: 농협채움카드 충전 및 선불카드

※ 사용기한은 당해연도 12. 31까지

○ 기타: 농업경영체에 등록된 농가주와 공동경영주(배우자)에 한하여 신청가능

담당자: 황현숙 670-5584 담당: 최성식 670-5582

4. 2024년 여성농업인 농어가도우미 지원사업 수요조사(계속)

○ 신청기간: 2024. 4. 15.(월) 까지

○ 지원대상: 도내 농어촌에 주민등록상 주소를 두고 거주하는 출산(예정) 전업 여성농업인으로 농어업경영정보를 등록한 자

- 임신 4개월(85일) 이후에 발생한 유산, 조산, 사산의 경우도 가능
- 이주여성 중 농어촌에 거주하며 혼인신고를 마친 여성농어업인 포함

○ 지원내용: 선정된 이후 이용가능

- 금액: 67,150원/1일 8시간(1일 기준단가 79,000원의 85%)

- 기간: 출산(예정)일 전 180일부터 출산 후 180일 기간 안에 90일

○ 신청처: 산업경제담당

담당자: 황현숙 670-5584 담당: 최성식 670-5582

5. 2024년 여성농업인 출산바우처 지원사업 수요조사(계속)

- 신청기간: 2024. 4. 15.(월) 까지
- 지원대상: 도내 농어촌에 주민등록상 주소를 두고 거주하는 출산
(예정) 전업 여성농업인으로 농어업경영정보를 등록한 자
 - 출산일 기준 1년 이상 도내 농촌지역 거주자
 - 이주여성 중 농어촌에 거주하며 혼인신고를 마친 여성농어업인 포함
- 지원내용: 1인당 720만원(9개월×80만원), 출산일 기준 3개월 이내
- 지급방식: 모바일 제로페이 바우처
- 신청처: 산업경제담당

담당자: 황현숙 670-5584 담당: 최성식 670-5582

6. 2024년 고성안뜰 경관농업단지 봄꽃 개방 안내

- 개방기간: 2024. 4. 12.(금) ~ 4. 21(일), 10일간
- 장 소: 고성읍 기월안뜰 경관농업단지
(고성읍 기월리 640-3번지 일원)
- 개방내용: 유채 9.6ha, 탐방로 520m, 포토존, 야간조명 등

담당: 최성식 670-5582 담당: 최성식 670-5582

7. 2024년 임업직불제 신청(계속)

- 신청기간: 2024. 4. 1. ~ 4. 30.
- 신청대상: 2019.4.1.~2022.9.30.까지 임야대상 농업경영체 등록한 산지
에서 임산물 생산업, 육림업에 종사하는 임업인, 임업법인
- 신청방법: 임업 통합포털 및 면사무소 방문신청
- 제출서류: 등록신청서, 증빙서류
 - 필수서류: 임업경영체 등록 확인서
 - 본인 소유 산지가 아닌 경우: 임대차계약서 등
 - 소규모임가직불금 신청자: 가족관계 증명서
 - 종사일수 증명서류: 임산물 판매금액 영수증
- 붙임: 홍보문안 1부【붙임 11, p35】

담당자: 황현숙 670-5584 담당: 최성식 670-5582

8. 불법소각 근절 및 산불예방 홍보 협조

- 홍보기간: 2024. 2. 1.(목) ~ 2024. 5. 15.(월)
- 홍보시간: 1일 2회(오전 및 오후 시간대 1회)
- 협조내용: 마을 방송 등을 통한 주민홍보
- 붙임: 홍보문안 1부 【붙임 12, p.36】

담당자: 황현숙 670-5584 담당: 최성식 670-5582

9. 2024년 상반기 구제역 일제 예방접종 실시 안내

- 접종기간: 2024. 4. 1.(월) ~ 4. 28.(일)
- 실시내용:
 - 한우 및 젖소 50두 미만: 공수의사 접종
 - 전업농(50두 이상): 고성축협에서 백신 구입 후 자가접종
(백신 구입비 50% 지원)
- 준수사항:
 - 접종 시 대상가축 소유자 입회·가축보정
 - 구제역 예방접종 후 유·사산 폐사 농가 피해 발생 시 정밀검사로
백신 접종 상관관계가 증명될 시 보상 가능

담당자: 황현숙 670-5584 담당: 최성식 670-5582

10. 농지이양 은퇴직불 사업 안내

- 가입연령: 65 ~ 79세 고령농업인이 3년 이상 소유한 농지를 이양(매도)
- 실시내용: 6~10년간 직불금 지급
 - 매도: 600만원/ha/년(월50만원)
 - 매도 조건부 임대: 480만원/ha/년(월40만원)
- 사업문의: 한국농어촌공사(670-7003)

담당자: 황현숙 670-5584 담당: 최성식 670-5582

11. 이커머스 교육 및 스마트스토어 기초과정 교육 모집 안내

- 신청기간: 2024. 4. 2.(화) ~ 4. 29.(월)
- 교육기간: 2024. 5. 9.(목) ~ 7. 18.(목)
매주 목요일 13:30 ~ 17:30(4시간), 총 10회
- 교육장소: 농업기술센터 내 정보화 교육장
- 교육내용: 스마트스토어 개설, 상세페이지 제작, 네이버 광고,
카톡채널 만들기, 블로그 운영하기 등
- 제출서류: 신청서, 농업경영체등록확인서, 주민등록 초본

| |
|---|
| 담당자: 황현숙 670-5584 담당: 최성식 670-5582 |
|---|

【붙임 1】 제22대 국회의원선거 행정방송음원 문안

제22대 국회의원선거 행정방송음원 문안

선거일 전일 [방송일 : 4. 9.(화)]

중앙선거관리위원회에서 알려드립니다.
내일 4월 10일은 제22대 국회의원 선거일입니다.
투표는 신분증을 가지고 정해진 투표소에 가셔서 하실 수 있습니다.
자신의 투표소는 집으로 배달된 투표안내문이나 중앙선거관리위원회
홈페이지를 통해 확인하실 수 있습니다.
투표시간은 오전 6시부터 오후 6시까지입니다.
여러분의 소중한 권리를 잊지 말고 꼭 투표하시길 바랍니다.
감사합니다.

선거일 [방송일 : 4. 10.(수)]

중앙선거관리위원회에서 알려드립니다.
오늘은 제22대 국회의원 선거일입니다.
투표는 신분증을 가지고 정해진 투표소에 가셔서 하실 수 있습니다.
자신의 투표소는 집으로 배달된 투표안내문이나 중앙선거관리위원회
홈페이지를 통해 확인하실 수 있습니다.
투표시간은 오전 6시부터 오후 6시까지입니다.
여러분의 소중한 권리를 잊지 말고 꼭 투표하시길 바랍니다.
감사합니다.

【붙임 2】 제22대 국회의원선거 교통편의 노선현황

제22대 국회의원선거 교통불편지역 교통편의 제공현황

| 읍면동명 (투표구명) | 운행 횟수 | 운 행 구 간 | 운행수단 | 대중교통 운행횟수 6회 이내 여부 | 비고 |
|----------------|----------|---|--------------|--------------------------|----|
| | | (최초 출발지 → 순회구간 → 투표소) | | | |
| 마암면 (마암면) | 4 | <p>[제1차] 두호마을회관앞(09:00)→곤기본동마을회관(09:05)→낙정경로당(09:10)→간사지(푸른빛집)(09:15)→꼬장뱅이(정다운노인요양복지시설)(09:20)→전포노인복지회관(09:25)→보대(마을안삼거리 정자)(09:35)→명송(버스승강장)(09:40)→투표소(마암복지회관)(09:45)</p> <p>[제2차] 두호마을회관앞(11:00)→곤기본동마을회관(11:05)→낙정경로당(11:10)→간사지(푸른빛집)(11:15)→꼬장뱅이(정다운노인요양복지시설)(11:20)→전포노인복지회관(11:25)→보대(마을안삼거리 정자)(11:35)→명송(버스승강장)(11:40)→투표소(마암복지회관)(11:45)</p> <p>[제3차] 두호마을회관앞(14:00)→곤기본동마을회관(14:05)→낙정경로당(14:10)→간사지(푸른빛집)(14:15)→꼬장뱅이(정다운노인요양복지시설)(14:20)→전포노인복지회관(14:25)→보대(마을안삼거리 정자)(14:35)→명송(버스승강장)(14:40)→투표소(마암복지회관)(14:45)</p> <p>[제4차] 두호마을회관앞(16:00)→곤기본동마을회관(16:05)→낙정경로당(16:10)→간사지(푸른빛집)(16:15)→꼬장뱅이(정다운노인요양복지시설)(16:20)→전포노인복지회관(16:25)→보대(마을안삼거리 정자)(16:35)→명송(버스승강장)(16:40)→투표소(마암복지회관)(16:45)</p> | 45인승 (1대) | 6회 이내 | |

【붙임 3】 청년문화예술패스 홍보물



청년+ 문화예술패스+

05년생 청년! 공연·전시 보러 갈래?

2024.03.28.(목) ~ 2024.11.30.(토)

청년문화예술패스
QR코드



지원대상

전국의 19세 청년 총 16만명
* 2005년(2005.1.1.~2005.12.31.) 출생자
* 대한민국 국민 청년만 신청 가능

지원내용

1인당 연 10만원~15만원 공연·전시 관람비 지원
* 10만원(국비) 즉시 지급, 5만원(지방비) 지자체별 지방비 마련 시점에 수시 지급

신청기간

2024. 03.28.(목) ~ 2024.11.30.(토)
* 신청순으로 발급(지역별 예산 소진 시에는 해당 지역 발급 마감)

신청방법

청년문화예술패스 협력예매처 중 택 1
* 온라인 신청: 인터파크 or YES24

사용기간

발급일로부터 ~ 2024.12.31.(화)
* 사용기간은 관람일 기준

문의전화

청년문화예술패스 고객센터 1577-1968

 문화체육관광부  한국문화예술위원회

【붙임 4】 청년 정책사업 제안 공모 카드뉴스



2024년 고성군 청년 정책사업 제안 공모



청년정책을 만들어보아요!

공모자격

- 고성군에 주소를 둔 청년(18-45세)

공모분야

- 청년센터 내 프로그램 및 행사 등 센터 활성화 방안
- 청년 일자리 (취.창업), 교육, 주거, 문화생활 지원방안
- 니트족 등 사회적 고립 청년 지원방안
- 기타 고성군 청년 인구를 유입할 수 있는 다양한 제안 등

공모부상

- 상품권 1인 10만원 상당 농촌사랑상품권
- 최대 7명

공모안내

- 공모기간 : 2024. 04 08.(월) ~ 5. 8.(수) 30일간
- 제출서류 : 공모 신청서
- 공모방법 : 온라인, 직접방문
- 온라인 접수 : 고성군 홈페이지 > 군민소통 > 주민참여예산제 > 청년정책사업 공모
- 방문접수 : 고성군청 본관4층 인구청년추진단 청년정책담당

※ 자세한 내용(신청서식 등)은 꼭!!
고성군청 홈페이지 고시공고에서 확인하세요!



| | | |
|--------------------------------------|--|---|
| 접수방법 온라인, 직접방문 공모신청서 제출 | 문의처 055.670-2713 고성군 인구청년추진단 청년정책담당 | 홈페이지 www.goseong.go.kr 군민소통 > 주민참여예산제 > 청년정책사업공모 |
|--------------------------------------|--|---|

경남 고성군 

고성군청년센터 

【붙임 5】 빈 집터 쌈지주차장 조성사업 토지매도 동의서 및 수요조사서

빈집터 쌈지주차장 조성사업 빈집철거 및 토지매도 동의서

○ 대상지 현황

| 위치 | 대지면적 (㎡) | 구조 | 용도 | 연면적 (㎡) | 비고 |
|----|-------------|----|----|------------|----|
| | | | | | |

본인은 고성군에서 추진하는 「빈집터 쌈지주차장 조성사업」
빈집 철거(해당 건축물 철거함에 있어 건축물 등에 대한 별도
보상금 미지급) 및 토지 매도에 동의합니다.

2024. . .

소 유 자

주 소:

주민등록번호:

연 락 처:

성 명: _____ (인)

※ 제출서류: 인감날인 후 인감증명서 첨부

※ 소유권을 제한하는 권리(근저당권, 지상권, 가등기 등)는 계약체결 전에 해제를
완결(말소등기) 하여야 함.

고성군수 귀하

◎ 빈집 현황 조사표(대상지가 여러곳인 경우 우선순위로 작성)

1 건축물 현황

| | | | | |
|-----------|-------------|--------------------------|--------------------------------|--------|
| 철거 건축물 | 지 번 | | | |
| | 용 도 | 주택/축사/퇴비사... | 건축물대장 유/무 | 유 / 무 |
| | 동 수 | 2동 | 건축물면적(m ²) (동별) | 110/50 |
| | 층 수 (동별) | 1층 | 대지면적(m ²) | 350 |
| | 구 조 (동별) | 목조/경량철골조/블록/ 돌담/토담... | 준공 연도 | 1950 |
| | 지 붕 (동별) | 슬레이트/일반.... | 빈집방치 연도 | 1980 |
| 소유주 | 주 소 | | | |
| | 성 명 | | 전화번호 | |

2 사진대장

| | |
|-----------|------|
| | |
| 위치도(위성사진) | 현장사진 |

【붙임 6】 백일장 및 사생대회 카드뉴스



와해년 57척 전명! 승전고를 울려라~!

제20회 당항포대첩축제 기념

백일장 및 사생대회

일시: 2024. 4. 13.(토) 09:30~
장소: 당항포관광지(충무공디오라마관 앞 광장)
참가신청: 군 홈페이지 통합예약시스템
또는 당일 현장접수
※당항포관광지 바다의 문 입장(무료)

대회 안내공지

| | | |
|------------------------------------|--|---|
| 백일장 참가대상 초,중,고등학생 | 사생대회 참가대상 유치부, 초,중,고등학생 | 시상 백일장 49명, 그림 44명 상장 및 상금 *경남도교육감상, 고성군수상, 교육장상은 공직선거법으로 상금 미지급 |
| 문의/안내 고성군 관광진흥과 670-2806 | 수상자 발표 2024. 4. 22(월), 고성군 홈페이지 게시 | |

주최/주관 (사)한국문인협회 고성지부, (사)한국미술협회 고성지부 / 당항포대첩축제위원회

【붙임 7】노후경유차 조기폐차 지원사업 변경 공고문

고성군 공고 제2024-679호

2024년 노후경유차 조기폐차 지원사업 변경 공고

운행 가능한 노후 경유차 조기 폐차를 통해 미세먼지 등 대기오염물질 발생의 근원적 감소를 위한 「노후경유차 조기폐차 지원사업」을 다음과 같이 공고합니다.

2024. 4. 8.

고 성 군 수

① 사업개요

가. 사 업 비:1,237,760천원

- 조기폐차 차량기준을 충족하는 차량: 482대(1,237,760천원)

나. 지원대상

- 공고일 기준, 6개월 이전부터 차량 사용본거지를 고성군에 둔 군민·사업자

다. 대상차량

- 배출가스 45등급 경유차* 및 ‘09.8.31.이전 배출허용기준을 적용받고 제작된 도로용 3종 건설기계** 또는 ‘04.12.31.이전 배출허용기준에 맞게 제작***된 지게차, 굴착기

* 4등급 경유 차량은 DPF 부착여부 관계없이 지원(단, 5등급은 DPF 부착 시 지원불가). 등급 및 DPF 부착여부 확인은 www.mecar.or.kr(자동차 배출가스 종합전산 시스템에서 확인 가능)

** 도로용 3종 건설기계 : 덤프트럭, 콘크리트믹서트럭, 콘크리트 펌프트럭

*** Tier-1 이하의 엔진을 탑재한 지게차, 굴착기로 '04년 이전 제작된 것이나, 75kw 이상 130kw미만은 '05년 이전 제작 또는 75kw 미만은 '06년 이전 제작된 건설기계를 말함

라. 지원금액

- 차종 및 연식에 따라 보험개발원이 산정한 차량기준가액에서 지원율을 곱한 금액이며, 상한액 범위 내에서 지급

< 조기폐차 지원금 상한액 및 지원율(자동차, 도로용 3종 건설기계) >

(단위 : 만원)

| 구 분 | | | 상한액 (기본+추가, 만원) | | 지원율 | | |
|--------------|----------------|-----------------------------|--------------------|--------|--------|---------------------------|------------|
| | | | 5등급 | 4등급 | 기본(폐차) | 추가 지원(차량구매) | |
| 4·5등급 자동차 | 총중량 3.5톤 미만 | 승용(5인승 이하) | 300 | 800 | 50% | 50% | 무공해차 구매시 |
| | | 그 외 | 300 | 800 | 70% | 30% | 50만원 추가 지원 |
| | 총중량 3.5톤 이상 | 3,500cc 이하 | 440 | 720 | 100% | 200%(신차) 100%(중고차) | |
| | | 3,500cc 초과 5,500cc 이하 | 750 | 1,600 | | | |
| | | 5,500cc 초과 7,500cc 이하 | 1,100 | 2,400 | | | |
| | | 7,500cc 초과 | 3,000 | 7,800 | | | |
| | | 덤프트럭, 콘크리트믹서트럭, 콘크리트펌프트럭 | 4,000 | 10,000 | | | |
| | | | | | | | |

< 조기폐차 지원금 상한액 및 지원율(지게차, 굴착기) >

(단위 : 만원)

| 구 분 | | 상한액 (기본+추가, 만원) | 지원율 | |
|-----|---------------|--------------------|--------|-------------------------------------|
| | | | 기본(폐차) | 추가 지원(차량구매) |
| 굴착기 | 16톤 미만 | 1,650 | 100% | 200%(신차) |
| | 16톤 이상 33톤 미만 | 2,700 | | |
| | 33톤 이상 | 7,900 | | |
| 지게차 | 9톤 미만 | 1,050 | | 무공해 지게차 또는 굴착기 구매시 50만원 추가 지원 |
| | 9톤 이상 18톤 미만 | 3,400 | | |
| | 18톤 이상 | 12,000 | | |

마. 지원절차



※ 반드시 폐차하기 이전에 지원신청서를 제출하여야 하며, 대상자로 선정 통보를 받은 후 성능확인검사를 받고 폐차·말소하여야 함.

② 보조금 지급기준

가. 지원 대상차량 ☞ 다음 5개(총중량 3.5톤 미만은 ①~④) 사항을 모두 충족하여야 함

- ① (대상차량) 배출가스 4, 5등급 경유자동차* 또는 2009.8.31 이전 배출허용기준을 적용받고 제작된 도로용 3종 건설기계(덤프트럭, 콘크리트믹서트럭, 콘크리트펌

프트럭) 또는 대기환경보전법 시행규칙 제79조제1항제2호에 따라 배출허용기준에 맞게 제작된** (대기환경보전법 시행규칙 별표17제4호 나목 비고1에 해당하는 경우 포함) 지게차 또는 굴착기

* 4등급 경유차량은 DPF 부착여부 관계없이 지원(단, 5등급은 DPF 부착 시 지원불가)

** Tier-1 이하의 엔진을 탑재한 지게차, 굴착기로 '04년 이전 제작된 것이나, 75kw 이상 130kw 미만은 '05년 이전 제작 또는 75kw 미만은 '06년 이전 제작된 건설기계를 말함

- ② (관능검사) 차량의 외관(앞·뒤·좌·우)이 파손없이 정상인 차량
- ③ (차량상태) 주행, 제동 등 정상 성능을 발휘하는 차량
- ④ (기타) 정부지원을 통해 배출가스 저감장치를 부착하거나 저공해엔진으로 개조한 사실이 없는 차량(단 4등급 경유차량은 DPF 부착여부 관계없이 지원)

⑤ 총중량 3.5톤 이상 자동차건설기계 조기폐차 신청은 6개월 이상 소유한 자만 가능

나. 지원금액: 조기폐차 지원금 상한액 및 지원율에 따라 지급

① 조기폐차 기본 지원

- 폐차되는 자동차가 총중량 3.5톤 미만
 - 승용자동차(승차정원 5인승 이하): 차량기준가액의 50% 지원
 - 그 외 자동차: 차량기준가액의 70% 지원
- 폐차되는 자동차가 총중량 3.5톤 이상(도로용 3종 건설기계 포함) 및 비도로용 건설기계(지게차 또는 굴착기): 차량기준가액의 100% 지원*

* 도로용 3종 건설기계와 비도로용 건설기계(지게차, 굴착기)등은 행정안전부에서 발행하는 시가표준액 조정기준의 차량별 기준가액에 잔가율을 곱하여 산정

② 조기폐차 추가 지원

- 폐차되는 자동차가 총중량 3.5톤 미만
 - 승용자동차(승차정원 5인승 이하): 경유자동차 외 총중량 3.5톤 미만의 1·2등급(휘발유, 가스, 하이브리드(경유 하이브리드 제외)) 자동차를 '23.11.1이후 신규 등록(중고 여부 무관, 이륜차 및 상품용은 제외) 할 경우 차량 기준가액의 50%를 추가 지원하고, 신규 등록 차량이 무공해차(전기, 수소)인 경우 상한액 범위 내에서 50만원을 추가로 정액지원 가능
 - 그 외 자동차: 경유자동차 외 총중량 3.5톤 미만의 1·2등급(휘발유, 가스, 하이브리드(경유 하이브리드 제외)) 자동차를 '23.11.1이후 신규 등록(중고 여부 무관, 상품용은 제외)시 차량기준가액의 30%를 추가 지원하고, 신규 등록 차량이 무공해차(전기, 수소)인 경우 상한액 범위 내에서 50만원을 추가로 정액지원 가능
- 폐차되는 자동차가 총중량 3.5톤 이상
 - 배출가스 1·2등급을 신규로 등록 신차구매시('23.11.1이후 신규등록) 기준가액의 200%에 해당하는 금액을 추가지원

- Euro6 이상 경유차를 신규로 등록: Euro6 이상 차량(중고는 17.10.1. 이후 제작된 차량)을 23.11.1.이후 신규 등록(이륜차·상품용 제외) 할 경우(폐차되는 자동차와 배기량 또는 최대적재량이 같거나 작은 자동차) 기준가액의 200%에 해당(중고는 100%)하는 금액을 추가 지원(단, 배기량 또는 최대적재량이 10%범위 이내 일부 증가한 경우는 인정)
 - 지게차 또는 굴착기 폐차
 - 전동화 등 무공해 지게차 또는 굴착기를 신규로 등록: 전동화 등 무공해 건설기계를 신규등록('23.11.1.이후 신규등록, 중고이륜차·상품용 제외) 하는 경우 차량기준가액의 200%를 추가로 지원
 - 非 무공해 지게차 또는 굴착기를 신규로 등록: 지게차 또는 굴착기를 '23.11.1.이후 신규 등록(중고이륜차·상품용 제외)할 경우 폐기되는 지게차 또는 굴착기에 비해 규격 또는 정격출력이 같거나 작은 경우 (10% 범위 이내의 규격 또는 정격출력 증가 인정) 기준가액의 200%에 해당하는 금액을 추가 지원
 - 조기폐차 신청 전 신차(건설기계 포함)·중고차를 구매하여 신규로 등록한 소유자는 신차(건설기계 포함)·중고차 구매 당시 조기 폐차 신청 대상 차량을 소유하고 있어야 추가(구매) 보조금 신청 가능(차량 등록원부 및 건설기계 등록원부로 확인)
 - ③ (저소득층 및 소상공인) 조기폐차 대상 차량의 소유자가 저소득층(생계형차량) 및 소상공인의 경우에는 기본보조금에 100만원 추가하여 상한액 범위 내에서 지원할 수 있으나, 소상공인의 지원 대수는 업종별 최대 상시근로자 수* 와 저소득층(기초생활수급자·차상위계층)의 지원대수는 생계유지를 위한 대수** 를 초과할 수 없음 ※저소득층과 소상공인은 중복지원 불가
 - * 「소상공인기본법」에 따라, 광업·제조업·건설업·운수업은 9대/년, 그 외 업종은 4대/년으로 한정
 - ** 「국민기초생활보장법」을 준용하여 2대/년으로 한정
 - 소상공인 소유차량: 소상공인확인서(중소기업현황정보시스템에서 발급) 또는 소상공인 판단 증빙서류 등으로 확인
- ※소상공인 여부 판단 서류 및 내용

- 1) 소상공인 조건 ①평균매출액이 10억원 이하, ②업종별 상시종업원수 기준 이하
→ 판단: 소상공인 조건 ① 및 ② 모두 충족 시 소상공인으로 판단
 - * 근거: 「중소기업기본법 시행령」 제3조 및 「중소기업기본법 시행령」 제3조
- 2) 소상공인 조건 판단시 증빙서류
 - ① 평균매출액 증빙서류
 - 과세사업자(간이과세자 포함): 부가가치세 과세표준증명원 3개년
 - 면세사업자: 부가가치세 면세사업자 수입금액증명원 3개년

② 상시종업원수 확인서류

- 종업원이 있는 경우: 4대보험 사업장 가입자 명부

* 광업제조업건설업운수업: 상시근로자 10명 미만 / 그 밖의 업종: 5명 미만

- 종업원이 없는 경우: 건강보험자격득실확인서

* 대표자 1인 기업일 경우, 대표자가 실제로 사업장을 운영하고 있는지 판단

④ (저감장치 장착불가 차량) 5등급 차량(총중량 3.5.톤 미만) 중 저감장치 부착불가 차량으로 시스템을 통해 확인되는 경우 조기폐차 기본 보조금에 화물특수 차량은 100만원, 그 외 차량은 60만원을 추가 지원(상한액범위내) 다만, 매연 과다, 하부 부식 등 관리소홀의 사유로 부착 불가능한 경우는 제외

③ 대상자 선정기준 ☞ (신청자 수가 사업예산을 초과할 경우 우선순위)

① 차량연식이 오래된 차량 또는 건설기계(제작 년 · 월 · 일)

② 차량연식이 동일한 경우 차량 총중량이 큰 순

③ 저감장치 부착이 불가능한 차량(5등급 해당)

④ 세부추진계획

가. 신청서 접수

① 접수기간: 2024. 4. 8.(월)~ 4. 26.(금)

② 접수장소: 읍·면사무소 방문접수 또는 [온라인접수\(www.mecar.or.kr\)](http://www.mecar.or.kr)

③ 구비서류

| | |
|--------------|---|
| 공 통 (필 수) | ① 조기폐차 보조금 지급대상 확인 신청서[별지1] ② 소유자 주민등록증이나 운전면허증 사본 ③ 자동차 등록증 또는 건설기계등록증 사본 ④ 개인정보 수집·이용 동의서[별지2] ⑤ 주민등록 초본 |
| 해당 시 | ⑥[대리신청]위임장[별지3], 위임자의 인감증명서 또는 본인서명 사실 확인서, 대리인의 신분증 사본 ⑦[공동소유]소유자 중 1명을 신청인으로 하고 또 다른 소유자의 위임장 (인감도장 날인) 및 인감증명서 또는 본인서명사실확인서, 신분증 사본 ⑧[법인소유]위임장(법인인감도장 날인), 법인인감증명서 및 신청자 신분증 사본 ⑨[생계형차량]국민기초생활수급자증명서 또는 차상위계층확인서 ⑩[소상공인소유차량]소상공인확인서(중소기업현황정보시스템에서 발급) ⑪[저감장치 미개발 및 장착불가 차량]시스템상 확인되지 않는 경우 저감장치 미개발 및 장착불가 차량 확인서(장치제작사 발행) |

나. 지원대상자 선정 통보: 2024. 5. 7.(화) 예정

다. 경유차량 상태확인(성능검사)

- 보조금 지급 신청차량의 소유자는 지원대상자 선정 통보일 이후부터 성능검사를 받아야 하며, “조기폐차 대상차량 확인서”상 판정결과 정상가동 여부 “☑가” 판정을 받은 차량이어야 함
- ※ 보조금 대상 차량의 ‘정상가동’ 판정의 성능검사 비용은 차량소유주 부담이며, 폐차 전 성능검사를 받지 않을 경우 보조금 지급 제외

«조기폐차 대상 차량 성능검사 기관 현황»

| 연번 | 업 체 명 | 소 재 지 | 전화번호 |
|----|-----------|----------------|----------|
| 1 | 경남자동차중기정비 | 고성읍 울대리 56-8 | 674-3170 |
| 2 | 고성정비 | 회화면 배둔로 9 | 673-6855 |
| 3 | 새성호정비공업사 | 고성읍 공단로 71 | 673-7700 |
| 4 | 고성군현대씨비스 | 고성읍 남해안대로 2524 | 673-7711 |
| 5 | 영진종합자동차정비 | 고성읍 공단로 61 | 674-1996 |

- 조기폐차 대상차량확인 온라인 시스템 사용(차주 선택사항) : [별지 9] 참고

라. 대상차량 폐차 및 말소 등록

- 정상가동 판정차량의 소유자는 지원대상자 선정 통보일로부터 2개월 이내에 폐차(자동차관리법 제13조(말소등록) 제1항 제1호)하여야 함

※ 멸실, 차령초과 말소등록 차량과 확인서 교부 전 폐차한 차량은 보조금 지급대상에서 제외

마. 보조금 지급 청구

- 지원대상자 선정 통보일로부터 2개월 이내 청구  군청 환경과

※ 청구기한 내 보조금 지급 청구를 하지 아니할 경우 보조금 지급대상에서 제외
<청구서류>

| | |
|--------------|--|
| 공 통 (필 수) | ① 조기폐차 대상차량 확인서 |
| | - 점검자 의견란에 ‘조기폐차용 정상운행 판정차량’ 기재, 차량 전·후 좌·우면 사진별도 첨부 |
| | - 중고자동차 성능검사 등록업체 명단(별표1), 관외 업체 가능 |
| | ② 조기폐차 보조금 지급 청구서[별지6](※지급대상 확정 후 2개월 이내 제출) |
| | ③ 자동차 말소 등록증 사본 |
| | ④ 보조금 수령용 본인(법인)명의 통장 사본 |
| 해당 시 | ⑤ 보조사업 청렴이행서약서[별지8] |
| | ⑥ 조기폐차 보조금 지급대상 확인서 |
| | ⑥ 조기폐차 보조금 추가지급 청구서[별지7] |

| | |
|--------|--|
| (추가지원) | ⑦ 신차 자동차등록증 사본(※구매계약서 인정 불가) ⑧ 보조금 수령용 본인(법인)명의 통장 사본 |
|--------|--|

※ 차량 소유자가 2인 이상인 경우 소유자 중 1인을 조기폐차 보조금 지급 청구자로 정하고 다른 소유자는 조기폐차 보조금 수령 위임장(인감도장 날인 또는 서명날인) 및 인감증명서 또는 본인서명사실확인서 첨부

바. 신차 구매 후 보조금 지급 청구

○ 지원대상자 선정 통보일로부터 4개월 이내 청구서 제출  군청 환경과

〈청구서류〉

- 차량 구매 보조금 지급 청구서(별지 제7호서식)
- 신차의 자동차등록증 1부(구매계약서 인정 불가)

※ 기간 내 계약서 및 청구서 미제출 시 보조금 지급불가

5 기타 유의 사항

- 차종 분류는 자동차등록증에 기재된 출고 당시 차종 형식 중 기본형으로 적용
- 지방세와 세외수입 및 환경개선부담금 등 체납자는 완납 후 보조금 지급
 - 체납에 따른 보조금지급 기간 경과 시 지원대상자 선정 취소
- 말소등록일 또는 신차구매 후 청구일까지 소유자정보(성명, 사용본거지 등) 변경 시 보조금 지급이 불가함
- 중도 포기자 발생 시 예비 순번에 따라 추가 확정 개별 통보 예정
- 반드시 정상운행 판정 차량이어야함(사고 등으로 인한 폐차 상태의 차량이거나, 차령초과말소 제외)
- 4등급 경유 차량은 DPF 부착여부 관계없이 지원(단, 5등급은 DPF 부착 시 지원불가)
- 대상자로 선정된 후 보조금 청구기한을 지나거나, 교부 결정 후 포기자 발생 시 1년간 노후경유차 조기폐차 지원사업 지원 불가
- 노후경유차 조기폐차 신청 시 신차구매 의사가 있는 대상자만 추가 지원 신청
 - ※ 조기폐차 대상자 선정 후 신차 구매 의사를 밝힐 경우 추가 지원 불가
- 환경개선부담금 대상 자동차의 소유자는 환경개선부담금 수시분(폐차 입고일 전일까지 발생한 환경개선부담금)을 납부하여야 함
 - ※ 환경개선부담금 수시분 납부 여부 확인 후 보조금 지급
 - ※ 환경개선부담금 납부 관련 과에서 확인하였음을 알 수 있는 서류로 팩스·사진 등 서류로 제출하는 경우 인정
- 문의 및 안내: 고성군 환경과(☎ 055-670-5874)

【붙임 8】 시각·청각 장애인용TV 신청 안내문

2024년 시각·청각 장애인용 TV 신청안내



방송통신위원회



시청자미디어재단

선정 후 보급



① 시각·청각장애인용 TV란?

장애 유형별로 편의 기능을 선택해 시청을 돕는 TV입니다.

(시각장애인용 기능 : 스마트 돌보기, 포커스 확대 등 | 청각장애인용 기능 : 자막 분리, 수어 화면 확대 등)

* 직접 수신 기준으로 셋톱박스 이용 시 일부 기능이 제한될 수 있습니다.

② 시각·청각장애인용 TV 신청

주소지 관할 주민센터에 방문해서 신청할 수 있고,

본인 명의의 휴대폰 인증을 통해 홈페이지 tv.kcmf.or.kr 에서도 신청가능합니다.

③ 지원대상 보건복지부 등록 시각·청각장애인 또는 국가보훈부 눈·귀 상이등급자

| 무상신청(기초, 차상위) | 유상신청 |
|-------------------------------------|--|
| 신청대상 지원대상 중 기초생활수급자 또는 차상위계층 | 신청대상 지원대상 중 무상신청(보급) 대상이 아닌 자 |
| 자부담비 무료보급 | 자부담비 5만원 *입금계좌 별도 안내 |
| 신청기간 2024.04.15 ~ 05.10 | 신청기간 2024.06.03 ~ 06.21 |
| 보급시기 2024년 6월 개시 | 보급시기 2024년 7월 개시 * 입금요청일로부터 7일 이내 미입금시 선정이 자동 취소됩니다. |

유의사항

- ※ 필수정보 또는 서류누락시 접수불가
- ※ 2018~2023년 시각·청각장애인용TV 수령자 신청 불가
- ※ 우선순위에 따라 선정하여 선정자에게만 보급하며, 3회이상 통화 불가와 수령 보류시, 선정이 취소될수 있습니다.
- ※ 유상보급자는 입금요청일로부터 7일 이내 미입금시 선정이 자동취소 됩니다.

대표전화 1688-4596

kakao



시청각장애인TV

NAVER

시청각장애인TV



시각·청각장애인용 TV를 재판매하는 것이 적발되면 향후 보급 대상에서 제외될 수 있습니다

【붙임 9】 암 검진 홍보 안내문



국가암검진 미리 받GO! 선물도 받GO!!

대 상 자

경남도민 [주민등록주소지 기준] 중 7월 31일까지
국가암검진을 1종목이라도 받으신 분

추첨인원 및 경품

200명, 체지방 체중계

당첨자 발표

2024.10.16.(수) 예정 [홈페이지 공지 및 개별 연락]

문 의

국민건강보험공단(1577-1000) 또는 보건소



검진기관 찾기

암검진

출생연도에 따라 연령 및 검진주기에 해당되시는 분



위암

- ✓ 40세 이상
- ✓ 2년 주기



대장암

- ✓ 50세 이상
- ✓ 1년 주기

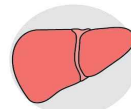

간암

- ✓ 40세 이상 고위험군
- ✓ 6개월 주기



유방암

- ✓ 40세 이상인 여성
- ✓ 2년 주기

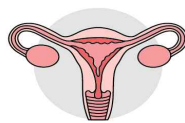

자궁경부암

- ✓ 20세 이상인 여성
- ✓ 2년 주기

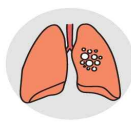

폐암

- ✓ 54~74세 고위험군
- ✓ 2년 주기

h·well
국민건강보험
부산울산경남지역본부

경상남도
GYEONGNAM

시군보건소

GNUH 경상국립대학교병원 경남지역일센터

【붙임 10】 신청서

고성 여성리더 아카데미 지원 신청서

| | | | | | |
|---|--------|----|-------|-------|--|
| 성명 | | 성별 | 남□ 여□ | 생년월일 | |
| 소속 | | | | | |
| 주소 | | | | | |
| 전화 | 자택 | | | 비상연락처 | |
| | 휴대폰 | | | | |
| E-mail | | | | | |
| 활동경력 | 기간 | 소속 | 내용 | | |
| | | | | | |
| | | | | | |
| | ※ 특이사항 | | | | |
| 자기소개 (지원동기 등) | | | | | |
| <div>※ 고성 여성리더 아카데미 모집·운영과 관련하여 개인정보보호법 제15조, 제17조에 의거 신청인의 다음의 개인정보 제공·이용에 동의합니다.<div><div><input type="checkbox"/> 동의</div><div><input type="checkbox"/> 미동의</div></div><div>① 개인정보의 수집·이용 목적: 고성형 여성리더 아카데미 모집·운영·관리</div><div>② 수집하려는 개인정보의 항목: 이름, 생년월일, 연락처, 주소, 이메일, 소속</div><div>③ 개인정보의 보유 및 이용기간: 고성형 여성리더 아카데미 활동 기간</div></div> | | | | | |
| <div>본인은 『고성 여성리더 아카데미』에 지원하고자 위와 같이 신청서를 제출합니다.</div> <div>2024 년 월 일</div> <div>신청인 : (서명 또는 인)</div> <div>고성군수 귀하</div> | | | | | |

고성 여성리더 아카데미 수업 일정

- 교육기간: 2024. 4. 4.(목) ~ 7. 4.(목)
- 교육시간: 3시간(14:00 ~ 17:00)
- 교육횟수: 13회(매주 목요일 주 1회)
- 교육장소: 고성종합사회복지관 분관 모두방
- 교육일정

| 순번 | 날짜 | 강의 내용 | 비 고 |
|----|------|--|---------|
| 1 | 4/4 | [워크숍] 개강식 및 안전교육 이해와 공감으로 시작되는 우리 여성들 우리는 사회공동체이다. | |
| 2 | 4/11 | [ESG 경영 - 여성이 변해야 지구의 온도를 낮춘다] 현재 지구는 기후에 영향을 끼치는 우리 여성으로서 우리 지구를 지키기위한 역할은? | |
| 3 | 4/18 | [마약중독예방의 필요성] 마약중독예방 마약이 우리에게 끼치는 악영향은 어떻게 있을까? | |
| 4 | 4/25 | [부모교육의 필요성]부모와 자녀의 갈등 부모의 생각 전환과 대화로 시작하는 공감 | |
| 5 | 5/2 | [스피치]나의 목소리 진단, 자기소개법, 3분 스피치 등 | |
| 6 | 5/9 | [스마트시대 챗GPT 이해] 챗 GPT의 이해와 일상에 주는 영향 스마트시대를 따라가야 하는 이유 | PPT, 영상 |
| 7 | 5/16 | [이미지 메이킹] 이미지 메이킹, 자세 및 걸음걸이 등 | |
| 8 | 5/23 | 창업 교육 및 창업 아이템 공유 등 | |
| 9 | 5/30 | [여성리더의 변화, 혁신의 필요성] 리더십이란? 여성 리더십이 이 사회에서 왜 중요할까? 사회를 이끌어가는 참된 여성 리더십 | |
| 10 | 6/13 | [싸가지 세대와 꼰대 세대의 융합] 사회적 갈등, 세대 갈등, 싸가지 세대와 꼰대 세대의 생각 차이 | |
| 11 | 6/20 | [MBTI로 알아보는 너를 알고 나를 알 수 있는 팔로우 리더십]MBTI 성격유형검사간단하게 알아보는 나의 MBTI, 내 MBTI 해석해보기 | |
| 12 | 6/27 | [여성이 변해야 대한민국이 변한다, 성인지 감수성] 대한민국에서 여성으로 산다는 건 현재 사회에서 여성들이 필요한 성인지 감수성 | |
| 13 | 7/4 | [종강식] 교육 후기 공유 및 공감, 수료증 전달 | |

- 문의처: 기타 궁금하신 사항은 고성군 복지지원과 여성친화담당으로
문의하여 주시기 바랍니다.(☎ 055-670-2383)

【붙임 11】 임업직불금 신청 안내



2024 임업·산림 공익직접지불금 신청안내

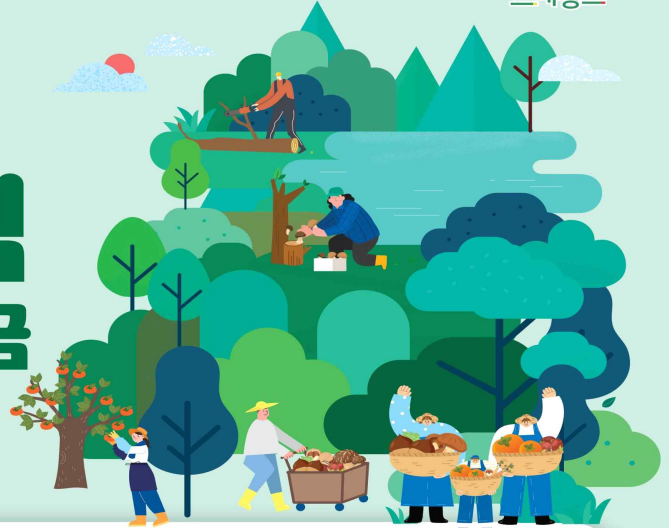

신청기간

★ 2024. 4. 1. ~ 2024. 4. 30.

접수처

★ 산지 소재지 읍·면·동사무소
* 대상 산지가 2개소 이상일 경우 가장 큰 면적의 소재지

대 상

★ '19.4.1.~'22.9.30.까지 임야대상 농업경영체
등록한 산지에서 임산물생산업, 육림업에
종사하는 임업인, 농업법인
- 매년 60일 이상 지급대상산지 종사
- 산지소재지 동일 또는 연접 시·군·구 농촌지역 거주자
(그 외 주업기준 충족) 등
- 농업 외 소득금액 3,700만원 미만

제출서류

★ 등록신청서
★ 지급대상임을 증명하는 서류
- 본인 소유 산지가 아닌 경우 적법한 권원·사용 증명 서류
- 소규모임가직불금 신청자의 경우 가족관계증명서
- 경영면적, 임산물 판매금액, 경영투입비용, 영림일지 등
종사일수 증명서류

* 해당 서류만 제출
자세한 사항은 「임업in」 통합포털 (www.foco.go.kr)
자료실 내 시행지침 참조

신청방법

방문신청

- 1 읍·면·동 방문하여 임업직불금 등록신청서 수령
또는 「임업-in」통합포털 - 알림·소식 - 자료실에서
임업직불금 등록신청서 다운로드
- 2 신청서 작성, 제출 서류 준비
- 3 관할 읍·면·동 제출 및 접수증 수령

온라인신청

「임업-in」통합포털 (<https://pay.foco.go.kr>)
접속하여 임업직불금 등록신청서 제출

문의처

- ★ 신청 : 산지 소재지 읍·면·동
- ★ 지급 : 산지 소재지 시·군·구 산림부서
- ★ 제도 : 산림청 임업직불제팀 (☎1588-3249)
산지 소재지 지방산림청

【붙임 12】 산불예방 홍보방송 문안

산불예방 홍보방송 문안

군민 여러분 안녕하십니까?

고성군에서 안내말씀 드리겠습니다.

최근 강풍과 건조한 날씨가 이어지는 가운데 추운날씨로 인한 잦은 불씨사용으로 산불발생 위험성이 매우 높습니다.

이에 고성군에서는 산불조심기간을 맞이하여 불법소각행위에 대한 단속을 강화하고 있습니다.

우리 모두 다음사항을 꼭 지켜 산불을 방지하고 귀중한 산림자원을 보호합시다.

- 산림내에서 취사행위를 하거나 불을 피우지 맙시다.
- 입산통제구역에는 절대 들어가지 마시고, 산림에 담뱃불을 버리지 맙시다.
- 산림이 인접한 곳에서 논·밭두렁 및 쓰레기 등을 소각하지 맙시다.
- 또한 어린이 및 노약자의 부주의로 산불을 내는 일이 없도록 지도해 주시기 바랍니다.

고성군의 푸른 보금자리를 산불로부터 지키기 위하여 여러분의 각별한 주의가 필요한 때입니다.

또한 산불발견 시에는 즉시 녹지공원과, 읍·면사무소 및 119에 신고하여 주실 것을 당부 드립니다.

감사합니다.

M E M O