

2024년 제8회 마암면 이장회의

- 본 내용은 시기적으로 추진하여야 할 사항을 요약한 것으로 전 이장께서는 주민에게 적극 홍보하여 주시기 바랍니다.
- 회의서류는 [고성군 홈페이지](http://goseong.go.kr)(<http://goseong.go.kr>) 읍면바로가기>마암면>자료실 및 네이버 밴드 ‘마암면 이야기’에 게재되어 있습니다.
- 다음 이장회의 일정: 2024. 5. 8.(수)



고 성 군
(마 암 면)

= 목 차 =

총무담당 4~8

1. 제20회 당항포대첩축제 개최 안내
2. 이순신장군 승전지 순례길 출정식 및 건강걷기 대회 참여 홍보
3. 마암면민과 함께 한데이(DAY) 행사 안내
4. 2024 문화가 있는 날! 영화관나들이 4월 행사 안내
5. 2025년 예산편성을 위한 주민참여예산 제안사업 공모 안내
6. 2024년 대학생 단기 해외연수생 모집·선발 계획 알림
7. 불법소각 근절 홍보
8. 2024년 산불 특별대책기간 대비 문화재 주변 산불피해 예방 협조
9. 경상남도교육청 고성도서관 ‘오은 시인 특강’ 운영 안내
10. 2024년 지역인재 육성 대학 입학 장학생 모집·선발 공고

찾아가는복지담당 9~10

1. 2024년 하절기 마암면 마을별 방역소독 계획 안내
2. 일상돌봄서비스사업 신청 안내
3. 보건기관 순회진료 사항 안내
4. 치매안심센터 ‘찾아가는 치매 집중검진 기간 운영’ 안내
5. 서울아산병원「2024년 희망나누기 캠페인」수술치료비 지원사업 안내

산업경제담당 11~14

1. 2024년 기본형 공익직불금 등록 신청 안내
2. 2024년 농작물 재해보험 가입 홍보
3. 2024년 임업직불제 신청 안내
4. 2025년 고성군 융·복합 지원사업 신청자 모집 안내
5. 2024년 유기농업기능사 자격증반 교육 신청 안내
6. 산불예방 홍보 협조
7. 2025년 시설원예분야 지원사업 공모신청 안내
8. 2024년 아름다운 농촌 만들기 캠페인 안내
9. 국가기술자격증(제과기능사) 취득반 실기교육생 추가모집 안내
10. 2025년 산림사업(조림·숲가꾸기) 수요 파악 안내
11. 2024년 전기시설 개선사업 신청 안내

붙임문서

【붙임 1】 제20회 당항포대첩축제 리플릿	15
【붙임 2】 이순신장군 승전기 순례길 출정식 및 건강걷기 리플릿	16
【붙임 3】 2024년 대학생 단기 해외연수생 선발 공고문 및 신청서	17
【붙임 4】 불법소각 근절 방송문안 및 안내문	24
【붙임 5】 4월 오은 시인 특강 안내문	26
【붙임 6】 2024년 지역인재 육성 대학 입학 장학생 모집 공고문 및 신청서	27
【붙임 7】 마을별 방역소독 방송문안	35
【붙임 8】 2024년 희망나누기 캠페인 수술치료비 안내문	36
【붙임 9】 2024년 임업직불금 신청 홍보문안	38
【붙임 10】 2025년 고성군 융·복합 지원사업 홍보문안	39
【붙임 11】 산불예방 홍보문안	40

총 무 담 당

1. 제20회 당항포대첩축제 개최 안내

- 주 제: “당항포, 승전고를 울려라”
- 기 간: 2024. 4. 26.(금) ~ 4. 28.(일)[3일간]
- 주최 및 주관: 당항포대첩축제위원회
- 세부행사일정
 - 기념음악회: 2024. 4. 26.(금) 18:30 / 회화면 양지공원
 - ※ 초청가수: 박현빈, 김지현
 - 공연행사 및 체험프로그램: 2024. 4. 27.(토) ~ 4.28.(일)/ 당항포관광지
- 참고사항: 2024. 4. 26.(금) 17시 기념음악회 버스 운행
(마암면사무소 ↔ 회화면 양지공원)
- 붙 임: 리플릿 1부【붙임 1, p.15】

담당자: 정근진 670-5556 담당: 정미진 670-5552

2. 이순신장군 승전지 순례길 출정식 및 건강걷기 대회 참여 홍보

- 일 시: 2024. 4. 27.(토) 13:00 ~
- 장 소: 당항포관광지내 충무공전승기념탑
- ※ 당항포관광지 “바다의 문” 무료입장
- 행사내용

구분	시 간		내 용	비 고
식 전	13:00~13:30	30'	▶ 사전공연(마술공연, 호국무예 시범)	
출정식	13:30~13:31	1'	▶ 개회선언 및 묵념	
	13:31~13:35	4'	▶ 인사말씀	
	13:35~13:40	5'	▶ 준비운동	
	13:40~13:45	5'	▶ 출발신호 및 퍼포먼스 (이순신장군 및 수군 행진, 화화농악대)	
건강 걷 기	13:45~15:00	60'	▶ 이순신장군 승전지 순례길 걷기 (편도 4.4km 정도), 기념품배부	

- 걷기코스: 충무공전승기념탑 ~ 거북선마중길
- 협조사항: 면민 홍보 및 마을별 2인 이상 참석 협조
- 붙 임: 리플릿 1부【붙임 2, p.16】

담당자: 정근진 670-5556 담당: 정미진 670-5552

3. 마암면민과 함께 한데이(DAY) 행사 안내

- 일시 및 장소: 2024. 5. 2.(목) 16:30 ~ 21:00, 마암면 일원
- 내 용

시 간	내 용	장 소	비 고
16:30	- 제2회 마암면 주민건강걷기 대회 ·준비운동과 마암천 독방길 걷기 ·장산숲 명상체험	복지회관 야외무대 마암천 독방길	걷기대회 원주자 기념품 제공
18:30	- 함께하는 저녁식사 ·OX퀴즈, 휴식 등 ·도시락	한마암복합센터 북카페앞 주차장	
19:00	- 야외 영화상영회 ·그대를 사랑합니다.(118분, 2011년 개봉)	한마암복합센터 북카페앞 주차장	

- 주최/주관: 마암면주민자치회, 마암면지역사회보장협의체, 보건소
- 협조사항: 마을 홍보 및 걷기대회 참석 협조

담당자: 정근진 670-5556 담당: 정미진 670-5552

4. 2024 문화가 있는 날! 영화관나들이 4월 행사 안내

- 일시/장소: 2024. 4. 24.(수) 10:00 ~ 19:50, CGV고성
- 상 영 작: 4월 개봉영화(범죄도시4, 고스트버스터즈: 오싹한 뉴욕)
- 대상 및 관람료: 군민 무료
- 신청방법: 4. 22.(월) 09:30 ~ 4. 23.(화) 15:00, 고성군통합예약시스템,
전화 신청(055-670-2204, 어르신 해당)
- 상영계획

상영회차	1회차	2회차	3회차	4회차	
상 영 관	2관	1관	1관	1관	2관
상영타임	10:00	13:50	15:50	18:00	19:30
영화제목	범죄도시4	범죄도시4	범죄도시4	범죄도시4	고스트버스터즈 :오싹한 뉴욕
신청대상 (인원)	사전신청자 (48)	사전신청자 (68)	사전신청자 (68)	사전신청자 (68)	사전신청자 (48)

※ 영화관 사정에 따라 상영 영화 및 시간 변경될 수 있음.

담당자: 정근진 670-5556 담당: 정미진 670-5552

5. 2025년 예산편성을 위한 주민참여예산 제안사업 공모 안내

- 공모기간: 2024. 4. 15.(월) ~ 5. 24.(금) [40일간]
- 공모규모: 170억 원
- 참여대상: 경남도민
- 공모유형

구분	도정참여형	도-시군연계협력형	청년참여형	생활안전형
내용	도민 편익 제고 및 지역 공동체 삶의 질 향상에 기여할 수 있는 도 소관 사업	시군단위 지역발전 등에 필요한 시군 소관 사업	다양한 분야의 청년을 위한 사업	범죄예방, 사회적 약자 보호, 교통안전 등 생활밀착형 치안안전증진을 위한 사업

- 신청방법
 - (온라인) 경상남도 주민참여 홈페이지 접수 <https://www.gyeongnam.go.kr/budget/>
 - (방문 또는 우편) 창원시 의창구 중앙대로 300 경남도청 예산담당관
- 문의처: 경상남도 예산담당관 ☎ 055)211-2433, 2437

담당자: 하현정 670-5553 담당: 정미진 670-5552

6. 2024년 대학생 단기 해외연수생 모집 · 선발 계획 알림

- 선발인원: 30명(도 전체)
- 신청기간: 2024. 4. 16.(화) ~ 5. 3.(금)(기한엄수)
- 신청자격(아래 자격 모두 만족해야 함)(세부기준은 계획 및 공고문 확인)
 - 가) 공고일(24. 4. 16.) 현재 학생과 보호자가 도내 1년 이상 주민등록을 둔 도내 대학 재학생 1~4학년
 - 나) 소득분위 6분위 이하(한국장학재단 국가장학금 소득구간 기준)(증빙필수)
 - 다-1) 1학년: 24학년도 수능 또는 고교 내신 3-1학기 4과목(국,영,수,사/과) 중 3과목 평균 4등급 이내
 - 다-2) 2~3학년: 전년도 2개 학기 평균 학점 3.0 이상(직전 학기 10학점 이상 이수)
 - 라) 외국어 관련 시험(TOEIC 기준) 700점 이상(세부 기준 공고문 확인)
- 신청방법: 학생 및 보호자의 주소지 읍·면사무소 신청
- 붙임: 공고문 및 신청서식 각 1부【붙임 3, pp.17~23】

담당자: 정근진 670-5556 담당: 정미진 670-5552

7. 불법소각 근절 홍보

- 최근 생활폐기물의 불법 소각 및 무단투기 행위가 지속적으로 적발
- 행위 적발 시 「폐기물관리법」 제68조제3항 규정에 따라 100만원 이하의 과태료 부과 처분
- 불 입: 방송문(안) 및 불법소각금지 안내문 각 1부 【붙임 4, pp.24~25】

담당자: 정근진 670-5556 담당: 정미진 670-5552

8. 2024년 산불 특별대책기간 대비 문화재 주변 산불피해 예방 협조

- 특별대책기간: 2024. 4. 1. ~ 4. 30.(30일간)
- 협조사항
 - 문화재 주변 산불감시 및 홍보활동 강화
 - 문화유산 주변 잡초, 낙엽 제거 및 폐비닐 수거 등 인화물질 사전 제거

담당자: 정근진 670-5556 담당: 정미진 670-5552

9. 경상남도교육청 고성도서관 ‘오은 시인 특강’ 운영 안내

- 강 연 명: 우리는 분위기를 사랑해
- 강연일시: 2024. 4. 27.(토) 14:00~16:00
- 강연장소: 고성도서관 1층 시청각실
- 초청강사: 오은(시인)
- 강연내용: 일상의 어떤 순간이 시가 되는지, 삶에 시가 스며들 때 사람이 어떻게 변하는가에 대한 오은 시인의 강연
- 참가신청: 네이버폼(안내문 속 QR코드 또는 <https://naver.me/Fd70cPR>) 접속, 전화 신청
- 문 의: 고성도서관 어린이실(☎055-673-8460)
- 불 입: 특강 안내문 1부【붙임 5, p.26】

담당자: 정근진 670-5556 담당: 정미진 670-5552

10. 2024년 지역인재 육성 대학 입학 장학생 모집 · 선발 공고

- 신청기간: 2024. 4. 8.(월) ~ 5. 3.(금)
- 신청자격: 학생 및 학생의 보호자는 공고일 현재 도내 [계속하여 1년 이상 거주](#)
※ 자세한 사항 붙임 참고
- 선발인원: 200명
- 장학금 지급액: 1인당 2백만원(생활비성 장학금)
- 붙임: 공고문 및 신청서 각 1부【붙임 6, pp.27~34】

담당자: 정근진 670-5556 담당: 정미진 670-5552

찾아가는 복지담당

1. 2024년 하절기 마암면 마을별 방역소독 계획 안내

- 기 간: 2024. 5. 7. ~ 2024. 10. 31.
- 장 소: 마암면 관내
- 방 법: 연무소독
- 방역요원: 허관호
- 마을별 방역 일정

구 분	마 을	비 고
월	두호, 부곡, 가스충전소, 공통휴게소, 보대(경상남시)	
화	전포, 평부, 곤기, 푸른휴게소, 효경의집, 정신요양원	
수	명송, 보대, 동정, 원진, 삼락휴게소	
목	법진, 화산, 초선, 용전, 도전	
금	장산, 성전, 신리, 석마, 천사의집	

- 붙 임: 마을방송문(안) 1부 【붙임 7, p.35】

담당자: 하다정 670-5563 담당: 박지현 670-5562

2. 일상돌봄서비스사업 신청 안내

- 신청대상

구분	돌봄 필요 청 · 중장년	가족돌봄청년
소득기준	소득기준 없음(단, 중위소득별 본인부담률 차등 부담)	
대상 (출생년도)	19~64세 질병, 부상, 고립 등으로 일상생활에 돌봄이 필요한 청 · 중장년	13~39세 질병, 정신질환 등을 앓고 있는 가족을 돌보거나 그로인해 생계책임을 지고 있는 청년
서비스내용	- 기본서비스(재가돌봄, 가사) - 특화서비스(병원동행 등)	

- 모집기간: 2024. 4. 29.(월)까지
- 신청방법: 면사무소 방문 신청

담당자: 박화영 670-5564 담당: 박지현 670-5562

3. 보건기관 순회진료 사항 안내

- 진료 공백 방지 순회진료 운영에 따른 마암면보건지소 공중보건의사 1명 파견
- 파견기간(순회진료 기간): 2024. 4. 8. ~ 5. 3.
- 순회진료 운영계획

구분	읍면	보건기관명	진료요일	순회진료기간	비고
순회진료	마암면	마암면보건지소	월, 수	4. 8. ~ 5. 3.	순회진료 2회(금요일 휴진)

담당자: 하다정 670-5563 담당: 박지현 670-5562

4. 치매안심센터 ‘찾아가는 치매 집중검진 기간 운영’ 안내

- 기 간: 2024. 4. 22.(월) ~ 5. 24.(금), 5주간
- 대 상: 60세 이상 지역주민 ※ 치매 고위험군인 75세 이상 어르신 검진 비중 높임
- 장 소: 경로당 및 개별 가정방문
 - ※ 방문 전 치매안심센터에서 마을 이장님께 일정 안내 전화
- 방 법: 치매검진요원(2인 1조)이 경로당 및 개별 가정방문 조사
 - 치매선별 검사시 성명, 학력, 연락처, 주민번호 등 개인정보 수집
 - 치매검사지(K-CIST)로 묻고 답하는 형태
 - 치매선별 검사 후 인지 저하자(점수가 낮은 경우)로 될 경우 치매안심센터 또는 협약병원 치매 정밀검진 의뢰 등
- 문 의 처: 고성군 치매안심센터 ☎ 055-670-4862

담당자: 하다정 670-5563 담당: 박지현 670-5562

5. 서울아산병원 「2024년 희망나누기 캠페인」 수술치료비 지원사업 안내

- 대상질환: 각막이식, 난청(인공와우, 골전도 보청기), 병적비만, 안면기형, 파킨슨병 및 운동질환, 척추측만증
- 추천대상: 저소득가정 환자
- 신청방법: 팩스, 이메일 카카오톡 채널로 연중 수시 접수
(Fax. 02-2045-4036 / E-mail. welfare@amc.seoul.kr / 서울아산병원 사회복지팀 카카오톡 채널)
- 접수마감: 2024년 12월 31일
- 문의사항: 서울아산병원 사회복지팀 ☎02-3010-4083, 8285, 4085
- 불 임: 안내문 1부 【붙임 8, p.36~37】

담당자: 하다정 670-5563 담당: 박지현 670-5562

산 업 경 제 담 당

1. 2024년 기본형 공익직불금 등록 신청 안내(계속)

- 신청기간: 2024. 3. 4. ~ 4. 30.
- 신청방법: 기존수혜자는 신청서 인쇄·배포 예정, 신규신청자 방문 신청
- '24년부터 달라지는 제도(※공익직불제 관련 이통장 교육자료 참조)
 - 소농직불금 지급단가 10만원 인상(기존 120만원 ⇒ 변경 130만원)
 - '23년 8월 16일 농지법 제23조 개정에 따라, 농지 소유자가 변경되면서 기존 임대차 계약이 해지되고 새로운 농지 소유자와 임대차 계약이 체결되지 않은 경우 직불금 지급 곤란

담당자: 황현숙 670-5584 담당: 최성식 670-5582

2. 2024년 농작물 재해보험 가입 홍보

- 품 목: 벼, 고구마, 옥수수
- 가입기간

품 목	가입기간	사업지역	비 고
벼(조사료 포함)	4. 22 ~ 6. 21. (단 가루쌀은 4.22. ~ 7. 5.)	전국	
고구마	4. 22 ~ 6. 7.	전국	
옥수수	4. 22 ~ 6. 14.	전국	

- 가입처: 농협 등 농업정책보험금융원과 약정체결을 한 보험사업자

3. 2024년 임업직불제 신청 안내(계속)

- 신청기간: 2024. 4. 1. ~ 4. 30.
- 신청대상: 2019.4.1.~2022.9.30.까지 임야대상 농업경영체 등록한 산지에서 임산물 생산업, 육림업에 종사하는 임업인, 임업법인
- 신청방법: 임업 통합포털 및 면사무소 방문신청
- 제출서류: 등록신청서, 증빙서류
 - 필수서류: 임업경영체 등록 확인서,
 - 본인 소유 산지가 아닌 경우: 임대차계약서 등

- 소규모임가직불금 신청자: 가족관계 증명서
- 종사일수 증명서류: 임산물 판매금액 영수증(필요서류)
- 붙임: 홍보문안 1부【붙임 9, p.38】

담당자: 황현숙 670-5584 담당: 최성식 670-5582

4. 2025년 고성군 융·복합 지원사업 신청자 모집 안내

- 접수기간: 2024. 5. 24.(금) 17:00 까지
- 신청대상:
 - 상업(공장포함), 주택 등에 태양광(전기), 태양열(온수) 등 신재생에너지원 설치 지원
 - 등기된 주택, 건물의 소유주가 신청가능
 - 자부담(20%) 예상금액: 주택 태양광 115만원 등(문의상담필요)

[금액: 원,VAT포함]

구분	총사업비	국비	군비	자부담
3kW	5,703,000	2,508,000	2,055,000	1,150,000
예상비율(%)	100%	40%	40%	20%

- 주관기업 및 신청: 비원이티에스(주) 055-286-3311(010-6871-0112)
※ 주관기업 담당자를 통해 일괄 신청
- 붙임: 홍보문안 1부【붙임 10, p.39】

담당자: 황현숙 670-5584 담당: 최성식 670-5582

5. 2024년 유기농업기능사 자격증반 교육 신청 안내

- 신청기간: 2024. 4. 26.(금) 까지
- 교육대상: 유기농업기능사 실기시험 접수자 및 희망 농업인
- 교육기간: 2024. 5. 9.(목) ~ 10.(금) 2일간, 총 9시간
 - 대면집합(1일차 6H)+온라인 비대면(2일차 대면3시간,온라인 zoom)
- 교육장소: 미래농업교육관 200호
- 교육내용: 유기농업기능사 실기시험 대비 교육, 기출문제 풀이 등

담당자: 황현숙 670-5584 담당: 최성식 670-5582

6. 산불예방 홍보 협조

- 홍보기간: 2024. 2. 1.(목) ~ 2024. 5. 15.(월)
- 홍보시간: 1일 2회(오전 및 오후 시간대 1회)
- 협조내용: 마을 방송 등을 통한 주민홍보
- 붙임: 홍보문안 1부【붙임 11, p40】

담당자: 황현숙 670-5584 담당: 최성식 670-5582

7. 2025년 시설원예분야 지원사업 공모 신청 안내

- 접수기간: 2024. 7. 17. ~ 7. 31.(수) 까지
- 신청대상: 스마트팜 온실 신·개축사업
- 신청방법: 사업신청서, 계획서, 증빙서 작성 후 우편제출
- 우편주소: 세종특별자치시 다솜 2로 94 정부세종청사 5동
농림축산식품부 원예경영과
- 기타: 상세한 내용은 산업경제 담당 문의(☎670-5582)

담당자: 황현숙 670-5584 담당: 최성식 670-5582

8. 2024년 아름다운 농촌 만들기 캠페인 안내

- 대상기간: 연중 상시
- 신청대상: 마을별 30대 과제를 자율적으로 설정하여 실천
- 협조내용: 마을 자율적 계획 수립 시 면사무소 알림 및
적극적인 활동 참여 협조
- 상세일정

연번	예정일	마을 명	활동 내용	비고
1	4월중	마암면 곤기	마을 환경 정화 활동	
2	5월중	마암면 곤기(낙정)	동고동락 마을가꾸기 (벽화그리기 등)	
3	5월중	마암면 화산,법진,명송	영농폐기물 수거	
4	8월중	마암면 전체 및 두호,평부,전포,동정,	마을 환경 정화 활동	농업인수당신청자, 농업직불금 신청자 필수참여
5	8월중	장산,성전,신리,석마	마을 환경 정화 활동	
6	11월중	마암면 도전,초선,보대,원진,용전	영농폐기물 수거	

담당자: 황현숙 670-5584 담당: 최성식 670-5582

9. 국가기술자격증(제과기능사) 취득반 실기교육생 추가모집 안내

- 신청기간: 2024. 4. 16.(화) ~ 5. 23.(목)
- 모집인원: 7명 내외(선착순 마감)
- 신청자격:
 - 2024. 4. 16. 기준 주민등록상 주소지가 고성군으로 되어있고 19세 이상인자, 제과기능사 필기시험 합격자(합격확인서 제출자에 한함)
 - 자부담 75,000원
- 교육기간: 2024. 6. 4.(화) ~ 2024. 9. 10.(화)(주1회, 총15회)
- 교육장소: 농업기술센터 농산물가공창업보육센터(1층)
- 교육내용: 제과기능사 자격증 실습교육(버터쿠키 외 19종)

담당자: 황현숙 670-5584 담당: 최성식 670-5582

10. 2025년 산림사업(조림·숲가꾸기) 수요 파악 안내

- 신청기간: 2024. 6. 7.(금) 까지
- 신청대상
 - 조 림: 경제림, 큰나무조성, 지역특화
 - 숲가꾸기: 큰나무, 어린나무가꾸기, 산불예방숲가꾸기, 미세먼지저감
 - 최소면적(단독 진행 시) 0.5ha(5,000㎡) 이상
 - 산림소유자 및 임목소유자(관리자)가 다를 시 산림소유자 동의서
- 신청서식

구분	면	리	지번	지목	지적 (ha)	성명	연락처	비고 (동의여부)
예) 큰나무 가꾸기								

담당자: 황현숙 670-5584 담당: 최성식 670-5582

11. 2024년 전기시설 개선사업 신청 안내

- 신청기간: 2024. 4. 26.(금)
- 신청대상: 기초수급자, 차상위, 소외계층(독거노인, 중증장애인, 한부모가정) 복지시설(장애인 공동생활 가정, 경로당 등)
- 지원내용: 차단기, 전선, 콘센트, 조명등 교체 및 안전진단
- 문의사항: 마암면 산업경제담당

담당자: 황현숙 670-5584 담당: 최성식 670-5582

제20회

당항포대첩축제

당항포, 승전고를 울려라!

2024. 4. 26. (금) — 4. 28. (일)

고성군 당항포관광지 일원

개막식 및 기념음악회

일시: 2024. 4. 26.(금) 18:30~20:30
장소: 회화면 양지공원



박 현 빈



김 지 현

공연행사 및 체험프로그램

일시: 2024. 4. 27.(토) ~ 28.(일)
장소: 당항포관광지
내용: 공룡라이브쇼, 마술쇼, 풍선쇼, 어쩌다 마주친 이벤트

특별이벤트 이순신장군 승전지 순례길 출정식 및 건강걷기

일시: 2024. 4. 27.(토) 13:00~
장소: 당항포관광지(충무공 전승기념탑)
권기코스: 충무공 전승기념탑 ~ 거북선 마중길
※ 바다의 문 무료입장 및 완주자 기념품 제공

주최·주관 당항포대첩축제위원회



【붙임 2】 이순신장군 승전기 순례길 출정식 및 건강걷기 리플릿

당항포관광지 바다의문으로 무료입장!

코리아둘레길(남파랑길) 12번 코스



이순신장군 승전지 순례길 출정식 및 건강걷기



일 시

04. 27. (토) 13시

행사일정

식전공연: 마술공연, 호국무예 시범

출 정 식: 개회선언, 인사말씀, 준비운동, 출발신호

걷기행사: 이순신장군 승전지 순례길(편도 4.4km)
(바다의 문~배둔2교~당항만어울다리~거북선마중길)

목적지

거북선마중길



장 소

고성군 당항포관광지

충무공전승기념탑(바다의문 입장)

마음이 쉬어가는 길, 고성해양치유길

마음이 건강해지는 길, 코리아둘레길 남파랑길

왜선 57척 전멸! 승전고를 울려라~!!!

△ 걷기코스



【붙임 3】 2024년 대학생 단기 해외연수생 선발 공고문 및 신청서

(재)경상남도장학회 공고 제2024-02호

2024년 대학생 단기 해외연수생 모집·선발 공고

(재)경상남도장학회에서는 도내 대학생들에게 해외연수 기회를 제공하여 글로벌 경쟁력을 갖춘 창의적이고 진취적인 미래 인재를 육성하기 위하여 2024년 대학생 단기 해외연수생을 다음과 같이 모집·선발하오니 지원대상자는 적극 신청하여 주시기 바랍니다.

2024년 4월 16일

(재)경상남도장학회 이사장

1. 선발인원 : 30명

2. 연수개요

- 대상국가 : 미국
- 연수기관 : 미국 토른대학교(메릴랜드)
- 연수기간 : '24. 7. 15. ~ 8. 9.(예정)(4주, 하계방학기간 중)
- 연수내용 : 어학연수(영어), 현지탐방(항공·우주 관련 기업 및 시설, 역사, 문화 체험 등)

3. 지원내용 : 수업료, 항공료, 체제비 등 실비 지원

4. 지원대상(신청자격) ※ 도 장학회 장학금(입학생·재학생) 중복지원 불가

○ 모집 공고일 기준 본인 및 보호자가 도내 1년 이상 주민등록을 둔 도내 대학 재학생 1~4학년

① 생활정도 : 한국장학재단 국가장학금 학자금 지원구간 6구간 이내

② 성적

- 1학년 : '24학년도 수능 또는 고교3-1학기 4과목(국·영·수·사/과) 중 3과목 평균 4등급 이내

- 2~4학년 : 전년도 2개 학기 평균 학점 3.0 이상

③ 어학능력 : 영어(TOEIC 기준) 700점 이상

구분	어학요건 (~이상)
영어	TOEIC (700점), TOEIC Speaking (120점), TOEFL (80점), New TEPS (264점), TEPS Speaking (50점), OPIC (IM1등급)

○ 사회취약계층 학생(장애인, 다자녀·한부모·소년소녀·조손·다문화가정, 보호종료아동 등)은 선택서류 제출

○ (제외대상) 도 해외연수('17~'19) 기 참여자, 휴학생 및 대학원생

5. 선발 기준 및 방법

○ 1차 서류심사 후 별도 위원회를 구성하여 2차 면접심사를 통한 종합 평가로 최종 선발

6. 신청 및 접수

○ 신청기간 : 2024. 4. 16.(화) ~ 5. 3.(금)

○ 접 수 처 : 학생 보호자의 주소지 읍·면사무소 및 동 행정복지센터

○ 접수방법 : 직접 방문 또는 우편 접수

※ 우편 접수 시 접수 마감일('24. 5. 3. 18:00까지) 도착분에 한함

7. 제출서류

구 분	구 비 서 류	비 고
필수 제출서류	1. 2024년 대학생 단기 해외연수 신청서 1부	소정양식 - 붙임1
	2. 개인정보 수집·이용 등 동의서 1부	소정양식 - 붙임2
	3. 단기 해외연수 계획서 1부	소정양식 - 붙임3
	4. 한국장학재단 학자금 지원구간 통지서 1부	·한국장학재단 홈페이지에서 발급 가능
	5. 대학교 재학증명서 1부	
	6-1. (1학년)2024학년도 대학수학능력시험 성적통지표 또는 고등학교 3-1학기 성적증명서 1부	·한국교육과정평가원에서 재발급 가능 ·내신성적 학교장 직인 필수
	6-2. (2~4학년)전년도 2개 학기 대학 성적표 1부	
	7. 공고일 기준 2년 이내에 취득한 어학증명서 1부	
선택 제출서류 (해당자)	1. 사회취약계층(장애인(본인), 다자녀, 한부모, 소년소녀 조손가정, 다문화가정, 보호종료아동 등) 증명서류 1부	
	2. 보호자 확인서 1부(학생의 보호자가 직계존속이 아닌 경우)	소정양식 - 붙임4

8. 기타사항

- 제출된 서류는 일체 반환하지 않음
- 선발인원은 신청인원, 심사 결과 등에 따라 변경될 수 있음
- 선발된 연수생이 허위 서류 제출 등으로 부정한 사실이 발견될 경우 선발이 취소됨
- 연수생 선발 확정은 2024. 5월 중에 별도 통보할 예정임
- 기타 문의 : 경남도청 교육인재과(☎211-2495)

시.군 장학금 담당부서, 읍.면사무소 및 동 행정복지센터

《 시.군 장학금 담당부서 연락처 》

시.군	전 화	시.군	전 화	시.군	전 화	시.군	전 화
창원	225-2384	진주	749-8323	통영	650-2612	사천	831-2586
김해	330-3475	밀양	359-6004	거제	639-3855	양산	392-2576
의령	570-2145	함안	580-3443	창녕	530-2053	고성	670-2615
남해	860-3863	하동	880-2183	산청	970-6123	함양	960-4643
거창	940-8812	합천	930-3167				

2024년 대학생 단기 해외연수 신청서

2024년 경상남도 대학생 단기 해외연수 신청서

학 생 정 보	성명				생년월일			성별	남 / 여	
	주소									
	학교명	고등학교 : 대학교 : , 학년 : (학과명 :)								
	구 분	생활정도	성적				어학점수			
			대학(), 수능(), 고등학교()				자격명			
		구간	평점	점	국어	등급			점수 (등급)	
					영어	등급				
수학					등급					
			사/과	등급						
			평균	등급						
휴대폰	본인 :			전화	본인 :					
	보호자 :				보호자 :					
보호자 정 보	성명	관계	연령	직업	주소					
위와 같이 2024년 대학생 단기 해외연수 대상자로 신청합니다. 2024년 월 일 신청인(학생) : 서명 또는 (인) 보호자 : 서명 또는 (인)										
(재)경상남도장학회 이사장 귀하										
필수 첨부 서류	1. 2024년 대학생 단기 해외연수 신청서 1부 (소정 양식) 2. 개인(신용)정보 수집·이용 및 제공·조회 동의서 1부 (소정 양식) 3. 단기 해외연수 계획서 1부 (소정 양식) 4. 한국장학재단 학자금 지원구간 통지서 1부 * 제출 방법 : 한국장학재단 홈페이지(http://www.kosaf.go.kr) 로그인 → 장학금 → 증명서 발급 → 학자금 지원구간 통지서 발급 5. 대학교 재학증명서 1부. 6-1. (1학년)2024학년도 대학수학능력시험 성적통지표 또는 고등학교 3-1학기 성적증명서 1부 6-2. (2~4학년)전년도 2개 학기 대학 성적표 1부 7. 모집공고일 기준 2년 이내에 취득한 어학자격증 1부									
행정 기관 확인 사항	확인내용								확인자	
	1. 주민등록등본 확인() ※ 본인 및 학생의 보호자 1년 이상 도내 거주 2. 가족관계증명원 확인() ※ 학생의 보호자가 직계존속인 경우								소속 직급 성명 (인)	

개인(신용)정보 수집·이용 및 제공·조회 동의서

재단법인 경상남도장학회 대학생 단기 해외연수생 선발에 관련하여 본인의 개인정보를 수집·이용하거나 제3자에게 제공·조회하고자 하는 경우에는 「개인정보 보호법」 15조, 제17조, 제24조, 「신용정보의 이용 및 보호에 관한 법률」(이하 '신용정보법') 제 32조, 제33조 및 제34조에 따라 본인의 동의를 얻어야 합니다.

이에 본인은 아래와 같이 본인의 개인정보를 수집·이용 또는 제공·조회하는 것에 동의합니다.

1. 수집·이용 및 제공·조회에 관한 사항

수집·이용 및 제공·조회 목적	<ul style="list-style-type: none"> · 경상남도 대학생 단기 해외연수생 선발 및 적격여부 판단 · 민원 처리 · 법령상 의무이행 등
수집·이용 및 제공·조회할 개인정보항목	<ul style="list-style-type: none"> · 개인식별정보 : 성명, 생년월일, 소속 학교, 주소, 전화번호 등 연락처 · 장학사업과 관련하여 확인이 필요한 정보 : 주민등록등본 전산정보, 고객이 제공한 정보 등 <p>※ 동 사실에 대하여 별도 통보를 하지 않으며 본 동의 이전에 발생한 개인(신용)정보도 포함됩니다.</p>
보유·이용 기간	<ul style="list-style-type: none"> · 위 개인정보는 동의일로부터 5년 동안 위 수집·이용 및 제공·조회 목적을 위하여 보유·이용됩니다. · 정보제공자가 개인정보 삭제를 요청할 경우 즉시 삭제합니다.
동의를 거부할 권리 및 동의를 거부할 경우의 불이익	<ul style="list-style-type: none"> · 위 개인정보의 수집·이용 및 제공·조회에 관한 동의는 거부하실 수 있으며, 다만 동의하지 않으시는 경우 연수생 선발 등과 관련하여 불이익을 받으실 수 있습니다.
수집·이용 제공·조회 동의 여부	<p>위와 같이 본인의 개인정보를 수집·이용하고 제공·조회하는 것에 동의합니다.</p> <p style="text-align: right;">(동의함 <input type="checkbox"/> 동의하지 않음 <input type="checkbox"/>)</p>

본인은 본 동의서의 내용을 이해하였으며, 개인(신용)정보 수집·이용·제공 및 조회에 관한 안내문에 관하여 자세히 설명을 들은 것으로 합니다.

년 월 일

신청인(학생) 성명 : 서명 또는 (인)

보호자 성명 : 서명 또는 (인)

단기 해외연수 계획서

작성일 : _____, 작성자 : _____ ①

성 명		생년월일		성별	남/여
학교명		학과(학년)			
자기소개					
지원동기 및 목표					
연수 종료 후 계획					

※ 자기소개서 작성 시 유의사항 : 1장 내로 기술(돋움, 12포인트), 자필 작성 가능

※ 학생의 보호자가 직계존속이 아닌 경우 신청시 제출하여야 함

- 23 -

【붙임 4】 불법소각 근절 방송문안 및 안내문

방 송 문(안)

○○마을 주민 여러분! 안녕하십니까?

마을 회관에서 알려드립니다.

최근 생활폐기물 등 불법소각 및 무단투기 행위가 지속적으로 발생하고 있습니다. 재활용 쓰레기는 성상별로 분류하여 재활용품 수거대에 배출하면 수거하오니 소각하는 일이 절대 없도록 하여 주시기 바랍니다.

또한 쓰레기를 종량제 봉투에 넣지 않고 버리는 경우 무단투기에 해당되어 과태료 부과 대상이 됩니다. 재활용품을 제외한 쓰레기는 종량제 봉투에 넣어 지정된 장소에 배출하여 주시기 바랍니다.

소각행위 및 무단투기가 적발되면 폐기물 관리법에 의거하여 100만원 이하의 과태료가 부과됩니다. 이 금액이면 몇 년 동안 쓰레기봉투를 살 수 있는 돈이 됩니다.

우리 마을이 청정마을이 될 수 있도록 주민 여러분은 협조하여 주시기 바랍니다.

이상 ○○마을 회관에서 알려드렸습니다.



생활폐기물 불법소각 금지 안내

생활폐기물 불법소각 안됩니다 !!

- ✓ 폐기물 불법소각은 화재 및 대기오염을 가중시키는 원인이며, 이웃 주민의 건강을 악화시키는 행위입니다.
- ✓ 불법 소각행위를 금지하오니 주민 여러분께서는 적극 협조하여 주시기 바랍니다.

♣ 논밭에서 영농 잔재물을 태우는 행위도 불법입니다.

고춧대, 보릿대 등 농업잔재물은 파쇄한 후 거름으로 만들어 사용하세요.

※ 농업잔재물 파쇄기 임대문의(가까운 농업기술센터에 문의하세요)

- 농촌지원과 : 670-4112

- 해당 면사무소

♣ 폐목재를 포함한 모든 쓰레기의 소각을 금지합니다.

난방 목재의 가정용 화목보일러에는 페인트, 기름, 방부제 등이 묻지 아니한 목재만 연료로 사용할 수 있으며, 그 외 쓰레기를 소각하는 것은 불법입니다.

※ 일반쓰레기는 종량제봉투를 사용하여 배출해 주시고 재활용 가능한 폐기물은 성상별로 투명 비닐봉투에 담아서 배출, 종량제봉투에 담을 수 없는 가구등 대형폐기물은 읍면사무소에 신고 및 수수료 납부 후 배출

⇒ 생활폐기물 불법소각 적발시 100만원 이하의 과태료가 부과됩니다.

❶ 불법소각 주요 사례 ❶

- ◆ 겨울철 난방을 위한 공장내 드럼통에 파레트 등 폐목재를 소각하는 행위
- ◆ 집 안마당에 드럼통 및 소각로를 설치하고 종이 등 일반쓰레기를 소각하는 행위
- ◆ 논·밭에서 영농부산물, 비료포대, 비닐, 장갑 등을 소각하는 행위
- ◆ 화목보일러, 아궁이 등에 연료용 목재가 아닌 생활폐기물 이나 폐목재를 소각하는 행위

▶ 문의 : 고성군 환경과 ☎ 055) 670-242

【붙임 5】 4월 오은 시인 특강 안내문

2024 고성도서관 지역인문학센터 명사특강

오은 시인 강연

우리는 분위기를 사랑해

2024. 4. 27.(토) 14:00

고성도서관 시청각실

문학동네식인전 038 오 은 시
집 우리는 분위기를 사랑해

신청 4. 3.(수) 10:00부터 오른쪽 QR코드 접속하여 신청
문의 고성도서관 어린이자료실(673-8460)



【붙임 6】 2024년 대학 입학 장학생 모집 공고문 및 신청서

(재)경상남도장학회 공고 제2024-03호

2024년 대학 입학 장학생 모집·선발 **수정** 공고

(재)경상남도장학회에서는 도내 자녀들이 학업에 전념하여 꿈과 희망을 실현할 수 있는 기회를 주고 우수한 지역인재를 양성하기 위하여 2024년 대학 입학 장학생을 다음과 같이 모집·선발하오니 지원대상자는 적극 신청하여 주시기 바랍니다.

2024년 4월 15일

(재)경상남도장학회 이사장

1. 선발인원 : 200명

2. 장학금 지급액 : 1인당 2백만원(생활비성 장학금)

3. 지원대상(신청자격)

- 학생은 도내 고등학교를 졸업하고, 공고일 기준 현재 학생 및 보호자가 도내에 **계속하여** 1년 이상 거주한 자로써

* 보호자 범위 기준 : 직계존속(원칙), 예외(직계존속의 사망, 실종, 행방불명 등으로 학생을 실질적으로 부양하고 있는 자[형제자매, 친족, 지인 등])

- 법정저소득층(예>기초수급자·차상위계층 등) 기준의 자녀 또는 '23년 경상남도 교육지원 바우처사업*(교육지원카드) 대상자 또는 소득인정기준 중위소득 70%이하 가구 자녀이고 * 구) 서민자녀 교육지원사업

- '24학년도 수능 3과목(국,영,수) 중 2개 과목 평균 4등급 이내 성적 또는 고교 3-1학기(없을 경우 2학년 성적) 4과목(국, 영, 수, 사/과) 중 3과목 평균 4등급 이내인 자 * 교과 과목이 2개 이상일 경우 1개 등급 기재

- 상기 조건 모두 충족

※ 아래 기타 자격에 해당하는 자는 선택서류 제출(가점부여 또는 우선선발)

- ① 도내 고등학교 재학중 예체능 분야의 국제대회 및 국가기관, 광역자치단체에서 주최(주관)한 대회 수상 경력이 있는 학생
- ② 사회취약계층 학생(장애인, 다자녀·한부모·소년소녀·조손·다문화가정, 보호종료아동 등)
- ③ 교육지원 사각지대 학생(갑작스런 경제난, 가족의 사고·질병 등으로 학업이 어려움) 또는 도내 중소기업 재직자·소상공인 자녀

4. 선발기준 및 방법

가. **선발방법** : 1차 시·군에서 정량적 심사 후 2차 장학회 이사·외부 전문가 등으로 심사위원회를 구성하여 선발

나. 선발기준

- 1차 : 시·군 서류심사(생활정도·성적)
- 2차 : 도장학회 선발심사위원회 최종 선발심사
(생활정도, 성적 등을 종합적으로 고려하여 선발)

5. 신청 및 접수

- 신청기간 : 2024. 4. 8.(월) ~ 5. 3.(금)
- 접 수 처 : 학생 및 보호자의 주소지 읍·면·동 행정복지센터
- 접수방법 : 직접 방문 또는 우편 접수
- ※ 우편 접수 시 접수 마감일(24. 5. 3. 18:00까지) 도착분에 한함

6. 제출서류

구 분	구 비 서 류	비 고
필수 제출서류	1. 경상남도 대학 입학생 장학금 신청서 1부	소정양식 - 붙임2
	2. 개인정보 수집·이용 등 동의서 1부	소정양식 - 붙임3
	3. 2024학년도 대학수학능력시험 성적통지표 1부 또는 고등학교 3-1학기(없을 경우 2학년 성적) 성적증명서 1부	·한국교육과정평가원에서 재발급 가능 ·내신성적 학교장 직인 필수
	4. 대학교 재학증명서 1부	
	5. 자기소개서 1부	소정양식 - 붙임4
	6. 학생 명의 통장 사본 1부	
	7. 전 세대원의 건강보험 납부확인서* 1부 * 법정저소득층, '23년 경상남도 교육지원 바우처사업 대상자를 제외한 중위소득 70% 이하인 가구의 경우에 한함	·국민건강보험관리공단 홈페이지 발급 또는 fax 발급
선택 제출서류 (해당자)	1. 예체능 분야 입상을 증명하는 서류 1부	
	2. 장애인(본인), 다자녀, 한부모, 소년소녀·조손가정, 다문화가정, 보호종료아동 증명서류 1부	
	3. 보호자 확인서 1부(학생의 보호자가 직계존속이 아닌 경우)	소정양식 - 붙임5
	4. 장학생 추천서 1부(교육지원 사각지대 학생)	소정양식 - 붙임6
	5. 중소기업확인서 및 재직증명서 각 1부(중소기업)	·중소기업현황정보 시스템 홈페이지에서 발급 가능
	6. 소상공인확인서 및 사업자등록증 각 1부(소상공인)	

7. 기타사항

- 제출된 서류는 일체 반환하지 않음
- 선발인원은 신청인원, 심사 결과 등에 따라 변경될 수 있음
- 선발된 장학생이 허위 서류 제출 등으로 부정한 사실이 발견될 경우 지급된 장학금을 환수 조치함
- 타 기관 생활비성 장학금 및 도 장학회 '대학생 단기 해외연수 지원'과 중복지원 불가
- 교육지원 사각지대 장학생 추천서는 학교장 또는 읍·면·동장 추천에 한함
- 장학생 선발 확정은 2024. 6월 중에 별도 통보할 예정임
- 기타 문의 : 경남도청 교육인재과(☎055-211-2495)

시·군 장학금 담당부서, 읍·면 사무소 및 동 행정복지센터

《 시·군 장학금 담당부서 연락처 》

시.군	전 화	시.군	전 화	시.군	전 화	시.군	전 화
창원	225-2384	진주	749-8323	통영	650-2612	사천	831-2586
김해	330-3475	밀양	359-6023	거제	639-3855	양산	392-2576
의령	570-2145	함안	580-3443	창녕	530-2053	고성	670-2615
남해	860-3863	하동	880-2183	산청	970-6123	함양	960-4643
거창	940-8812	합천	930-3167				

2024년 경상남도 대학 입학생 장학금 신청서

학 생 보 정 보	성명			생년월일			성별	남 / 여	
	주소								
	학교명	고등학교 :							
		대학교 :		(학과명 :		입학전형 :)	
	'24년 수능 ()	국어		영어		수학		평균(2과목)	
		등급		등급		등급		등급	
	고등학교* 3학년() 2학년()	국어		영어		수학		사회/과학	
		등급		등급		등급		등급	
	검정고시()	점		점		점		점	
	* 3-1학기 성적이 없을 경우 2학년 최근 성적 제출(특수목적고, 특성화고, 자율형공립고, 대안학교 등)								
기타 자격 해당여부	예채능		사회취약계층		교육지원 사각지대		도내 중소기업·소상공인		
휴대폰	본인 :				전화	본인 :			
	보호자 :					보호자 :			
보호자 정보	성명	관계	연령	직업	주소				
		학생의 ()							
위와 같이 2024년 경상남도 대학 입학생 장학금을 신청합니다. 2024년 월 일									
<div style="display: flex; justify-content: space-between;"> <div>신청인(학생) :</div> <div>서명 또는 (인)</div> </div> <div style="display: flex; justify-content: space-between;"> <div>보호자 :</div> <div>서명 또는 (인)</div> </div>									
(재)경상남도장학회 이사장 귀하									
필수 제출 서류	1. 개인(신용)정보 수집·이용 및 제공·조회 동의서 1부.(소정 양식) 2. 2024학년도 대학수학능력시험 성적통지표 또는 고등학교 3-1학기 성적증명서 1부. 3. 대학교 재학증명서 1부. 4. 자기소개서 1부.(소정 양식) 5. 학생 명의 통장 사본 1부. 6. 건강보험 납부확인서(전 세대원) 1부. ※ 법정저소득층, 경상남도 교육지원 바우처사업 대상자는 제외								
행정 기관 확인 사항	확 인 내 용					확 인 자			
	1. 주민등록등본 확인() ※ 학생 및 보호자 1년 이상 도내 거주					<div style="display: flex; align-items: center;"> <div style="writing-mode: vertical-rl; text-orientation: upright;">소속 조직 연락처 성명</div> <div style="margin-left: 20px;">(인)</div> </div>			
	2. 가족관계증명원 확인() ※ 학생의 보호자가 직계존속인 경우에만 한함								
	3. 저소득층 확인 : 생계·의료·주거·교육급여수급자(), 차상위(), 초중고교육비지원대상자(), 기타()								
	4. 2023년 경상남도 교육지원 바우처사업 지원대상자 확인()								
5. 소득인정기준 중위소득 70%이하 가구 확인() ※ 3, 4번 제외자 확인									

개인(신용)정보 수집·이용 및 제공·조회 동의서

재단법인 경상남도장학회 장학금 신청에 관련하여 본인의 개인정보를 수집·이용하거나 제3자에게 제공·조회하고자 하는 경우에는 「개인정보 보호법」15조, 제17조, 제24조, 「신용정보의 이용 및 보호에 관한 법률」(이하 '신용정보법') 제32조, 제33조 및 제34조에 따라 본인의 동의를 얻어야 합니다.

이에 본인은 아래와 같이 본인의 개인정보를 수집·이용 또는 제공·조회하는 것에 동의합니다.

1. 수집·이용 및 제공·조회에 관한 사항

수집·이용 및 제공·조회 목적	<ul style="list-style-type: none"> 경상남도 대학 입학 장학생 선발 및 적격여부 판단 경상남도 교육지원 바우처사업 자격의 적정성 확인 민원 처리 법령상 의무이행 등
수집·이용 및 제공·조회할 개인정보항목	<ul style="list-style-type: none"> 개인식별정보 : 성명, 생년월일, 소속 학교, 주소, 전화번호 등 연락처 장학사업과 관련하여 확인이 필요한 정보 : 주민등록등본 전산정보, 고객이 제공한 정보 등 경상남도 교육지원 바우처사업 자격확인을 위한 행정자치부로부터 관련 정보 통신망 또는 전자정부법 제36조 제1항에 따른 행정정보의 공동이용 동의 <p>※ 동 사실에 대하여 별도 통보를 하지 않으며 본 동의 이전에 발생한 개인(신용)정보도 포함됩니다.</p>
보유·이용 기간	<ul style="list-style-type: none"> 위 개인정보는 동의일로부터 5년 동안 위 수집·이용 및 제공·조회 목적을 위하여 보유·이용됩니다. 정보제공자가 개인정보 삭제를 요청할 경우 즉시 삭제합니다.
동의를 거부할 권리 및 동의를 거부할 경우의 불이익	<ul style="list-style-type: none"> 위 개인정보의 수집·이용 및 제공·조회에 관한 동의는 거부하실 수 있으며, 다만 동의하지 않으시는 경우 장학금 지원 신청·선정·지급 등과 관련하여 불이익을 받으실 수 있습니다.
수집·이용 제공·조회 동의 여부	<p>위와 같이 본인의 개인정보를 수집·이용하고 제공·조회하는 것에 동의합니다.</p> <p style="text-align: right;">(동의함 <input type="checkbox"/> 동의하지 않음 <input type="checkbox"/>)</p>

본인은 본 동의서의 내용을 이해하였으며, 개인(신용)정보 수집·이용·제공 및 조회에 관한 안내문에 관하여 자세히 설명을 들은 것으로 합니다.

2024년 월 일

신청인(학생) 성명 : 서명 또는 (인)

보호자 성명 : 서명 또는 (인)

자기소개서

<성명 :

학교 :

거주지 :

>

1. 자신에 대해 소개 (가족, 교내외활동, 교우관계, 협력.봉사.배려 등의 경험)

2. 자신의 목표, 장래희망 등과 함께 향후 장학생으로서의 학업계획 또는 관심 분야에 대한 계획

3. 향후 사회(국가 또는 지역)에 어떻게 기여할지 등에 대한 기술

재단법인 경상남도장학회 이사장 귀하

※ 자기소개서 작성 시 유의사항 : 1장 내로 기술(돋움, 12포인트), 자필 작성 가능

보호자 확인서

※ 학생의 보호자가 직계존속이 아닌 경우 신청시 제출하여야 함

학생 인적 사항	성명				생년월일		성별	남 / 여
	주소							
	학교명	고등학교 :						
		입학 대학교 :			(학과명 :)			
보호자 인적 사항	성명	관계	연령	직업	주소			
		학생의 ()						
	※ 보호자 정의 : 직계존속의 사망, 실종, 행방불명 등으로 학생을 실질적으로 부양하고 있는 자 (형제자매, 친족, 지인 등)							

2024년 대학 입학 장학생 모집·선발 공고에 의거 장학금을 신청함에 있어
학생의 실질적인 보호자임을 확인합니다.

2024년 월 일

신청인(학생) : 서명 또는 (인)

보호자 : 서명 또는 (인)

2024년 대학 입학 장학생 모집·선발 공고에 의거 장학금을 신청함에 있어
학생의 실질적인 보호자임을 확인합니다.

2024년 월 일

확인자 : ()시.군 ()읍.면.동.장 성명 (직인)

(재)경상남도장학회 이사장 귀하

장학생 추천서

※ 추천자는 학교장이나 읍면동장

※ 추천서 작성 시 유의사항 : 사유 위주로 작성(돋움, 12포인트), 자필 작성 가능

【붙임 7】 마을별 방역소독 방송문(안)

방역소독 실시 마을방송(안)

○○마을 여러분 안녕하십니까?

우리 마을 주민들의 건강 보호를 위해 마암면사무소에서 실시하는 마을 방역소독에 대하여 안내 말씀드리겠습니다.

마암면사무소에서는 마을 방역소독 사업을 오는 5월 7일 화요일부터 10월 31일 목요일 까지 실시합니다.

방역 인력 1인이 마을별 주 1회 실시할 예정으로, 방역으로 인한 피해가 예상되는 이동식 양봉 및 양봉 농가, 번식우가 있는 축산농가에서는 관리에 철저를 기하여 주시기 바랍니다.

지금까지 마암면사무소에서 안내 말씀드렸습니다. 감사합니다.

○ 마을별 방역 일정

구분	마 을	비고
월	두호, 부곡, 가스충전소, 공룡휴게소, 보대(경상남시)	
화	전포, 평부, 곤기, 푸른휴게소, 효경의집, 정신요양원	
수	명송, 보대, 동정, 원진, 삼락휴게소	
목	법진, 화산, 초선, 용전, 도전	
금	장산, 성전, 신리, 석마, 천사의집	

【붙임 8】희망나누기 캠페인 안내문

서울아산병원 『2024년도 희망나누기 캠페인』 안내문

수술치료비 지원 사업

서울아산병원에서는 국민 건강증진을 위해 1995년부터 경제적 어려움으로 치료를 받지 못하는 저소득 환자에 대한 진료비 지원 사업을 전개해왔습니다. 2006년부터는 동사업의 일환으로 매년 특정 질환을 선정, 중점적으로 진료비를 지원하는 『희망나누기 캠페인』을 아래와 같이 실시하고 있으므로, 해당질환으로 수술치료가 필요한 저소득 환자가 있다면 추천해 주시기 바랍니다.

◆ 지원 대상

1. 대상 질환

질환명	진료과	내용
각막이식	안과	각막혼탁, 원추각막, 수포각막병증 등으로 인한 시력 저하로 각막이식 수술이 필요한 경우
난청(인공와우), 외이도폐쇄증· 전음성·일측성난청	이비인후과	고심도 난청으로 인공와우 수술이 필요한 경우 골도 보청기 이식수술이 필요한 경우
병적 비만	위장관외과	고도비만으로 비만 수술이 필요한 경우
안면기형	성형외과	구순구개열, 안면비대칭 등 선천성 및 후천성 안면변형으로 수술이 필요한 경우
파킨슨병 및 운동질환	신경과	지속적인 약물치료를 받았음에도 불구하고 질병이 진행되어 뇌심부자극수술이 필요한 경우
척추측만증	정형외과	척추가 일자로 똑바로 서있지 않고 휘어 있는 상태로, 만곡각도가 45도 이상(성장기)으로 수술적 치료를 고려하는 경우

2. 소득 및 재산기준

- 1) 국민기초생활보장수급자 및 차상위본인부담경감대상자
- 2) 저소득 가구 : 2024년 기준중위소득 120% 이하 / 최고재산액 250% 이하

(단위: 천원)

가구규모		1인	2인	3인	4인	5인	6인
중위소득(120%)		2,674	4,419	5,657	6,875	8,034	9,142
재산 (최고재산액 250%)	서울	300,939	335,811	360,561	384,907	408,069	430,194
	경기	253,439	288,311	313,061	337,407	360,569	382,694
	광역·세종·창원	245,939	280,811	305,561	329,907	353,069	375,194
	그 외 지역	185,939	220,811	245,561	269,907	293,069	315,194

◆ 지원 안내

1. 지원 내용

- 1) 지원한도 : 1인 1회 지원 최대 금액 1,000만원 이내
- 2) 지원금액 : 대상자의 경제적 상황에 따라 차등 지원
- 3) 지원항목 : 지원 기간 내 발생한 입원 수술비

※ 지원 제외 항목

건강검진, 미용성형, 치과(구강암, 안면기형 제외), 자의적인 상급병실이용료, 효과성이 검증되지 않은 고액의 비급여 치료비

2. 지원 절차

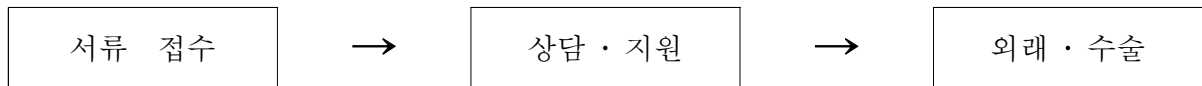

◆ 제출 서류

공통	2024 희망나누기 캠페인 수술치료비 지원 신청서, 주민등록등본
주거	공동 또는 개별주택 가격확인서, 전·월세 계약서 사본, 무상거주 사실확인서 중 택1
소득	건강보험료 납입확인서(전년도~최근), 건강보험 자격확인서(피부양자 포함)
	전년도 소득금액증명원, 사실증명서(소득이 없는 경우), 전년도 근로소득소득 원천징수 영수증(급여명세서) 중 택1(세대원중 19세이상 각1부씩)
자산	전년도 · 당해연도 지방세 세목별 과세증명서 전국단위, 전체세목(세대원중 19세이상 각1부씩) * 자산이 없는 경우 '과세 없음' 으로 발급 가능 * 토지 소유자는 토지 공시지가 확인서, 지적전산자료조회(전국토지소유현황) 중 택1
기타	부채증명원 등
※ 기초생활수급자 및 차상위 대상자는 신청서, 주민등록등본, 수급자 또는 차상위 관련 증명서만 제출	

※ 서류 구비 시, 고유식별정보(주민등록번호 뒷자리)가 기재되지 않도록 확인해 주시기 바랍니다.

◆ 접수 및 문의

1. 신청 : 팩스, 이메일, 카카오톡 채널로 연중 수시 접수

Fax. 02-2045-4036 / E-mail. welfare@amc.seoul.kr / 서울아산병원 사회복지팀 카카오톡 채널

2. 문의 : 서울아산병원 사회복지팀 카카오톡 채널(우측 QR코드 참조)



【붙임 9】 임업직불금 신청안내



산림
트렌드상스

2024

임업·산림 공익직접지불금 신청안내

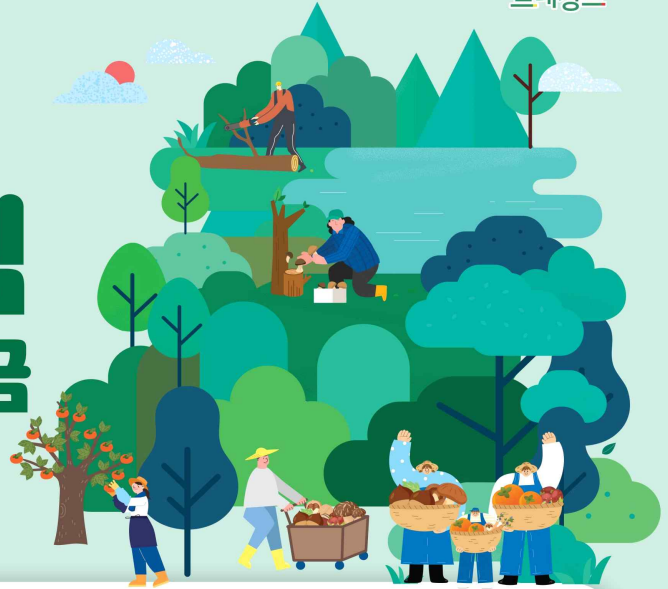

신청기간

* 2024. 4. 1. ~ 2024. 4. 30.

접수처

* 산지 소재지 읍·면·동사무소

* 대상 산지가 2개소 이상일 경우 가장 큰 면적의 소재지

대 상

* '19.4.1.~'22.9.30.까지 임야대상 농업경영체
등록한 산지에서 임산물생산업, 육림업에
종사하는 임업인, 농업법인

- 매년 60일 이상 지급대상산지 중사
- 산지소재지 동일 또는 연접 시·군·구 농촌지역 거주자
(그 외 주업기준 충족) 등
- 농업 외 소득금액 3,700만원 미만

제출서류

* 등록신청서

* 지급대상임을 증명하는 서류

- 본인 소유 산지가 아닌 경우 적법한 권원·사용 증명 서류
- 소규모임가직불금 신청자의 경우 가족관계증명서
- 경영면적, 임산물 판매금액, 경영투입비용, 영림일지 등
종사일수 증명서류

* 해당 서류만 제출

자세한 사항은 「임업in」 통합포털 (www.foco.go.kr)
자료실 내 시행지침 참조

신청방법

방문신청

- 1 읍·면·동 방문하여 임업직불금 등록신청서 수령
또는 「임업-in」통합포털 - 알림·소식 - 자료실에서
임업직불금 등록신청서 다운로드
- 2 신청서 작성, 제출 서류 준비
- 3 관할 읍·면·동 제출 및 접수증 수령

온라인신청

「임업-in」통합포털 (<https://pay.foco.go.kr>)
접속하여 임업직불금 등록신청서 제출

문의처

- * 신청 : 산지 소재지 읍·면·동
- * 지급 : 산지 소재지 시·군·구 산림부서
- * 제도 : 산림청 임업직불제팀 (☎1588-3249)
산지 소재지 지방산림청

【붙임 10】 2025년 고성군 융복합 지원사업 안내



'접수안내' 꼭 상담 받아보세요 !!

현 시점에서 가장 안정적으로 최대 정부지원금을 받을 수 있는 유일한 사업



접수 | 24.04.30.(화)까지

2025년 고성군 융·복합지원사업 신청자 모집 안내문

[태양광 / 태양열]

01. 융·복합 정부지원사업이란?

- 산업통상자원부, 한국에너지공단과 고성군이 주관합니다.
- 신·재생에너지원 융합과 구역복합을 충족 시키는 통합형 지원사업입니다.
- 2025년 한국에너지공단에서 선정된 **특정지역**에 한해 사업이 진행됩니다.
- 신·재생에너지 지원사업 중 **최대 혜택, 최저 자부담**으로 진행되는 사업입니다.
- 신재생에너지보급지원 예산이 들어있고 있는 현 시점에서 **가장 안정적으로 정부보조지원**을 받을 수 있는 **유일한 사업**입니다.

02. 융·복합 정부지원사업 혜택은?

- 에너지 요금 절감 : 태양광 年 80% 절감 예상(주택용 태양광 3kW 기준)
- 모든 동기 건물 신청 가능 : 상가 및 공장 등 모든 **정상 동기된 건물** 신청 가능
- 에너지원 중복 신청 가능 : 태양광, 태양열 등 다양한 에너지원 **중복 신청** 가능
- 모니터링 설비 무상 지원 (발전량, 고장유무 실시간 확인가능)

03. 융·복합 정부지원사업 신청방법!

- 원하는 신·재생에너지 설비 정하기 : 태양광(전기), 태양열(온수), 지열(냉·난방, 온수) 등 중복 신청 가능
 - 설비를 설치 할 장소 선정 : 태양광의 경우 마당이나, 옥상에 설치 권장
 - 동기된 주택, 건물의 소유주가 신청
- 그 외 궁금한 사항은 직접 문의 : 055-286-3311



전기요금폭탄~ 태양광으로 충분합니다.



개천,구만,대가,마암,회화,고성,
거류,동해면 신청가능 **[선착순 접수]**
기타지역 별도 문의



최대
국비 지원금 80%



주택용 태양광
자부담금 **약 115만원**



태양열
대용량(450L) **약 200만원대**
자부담금

※ 해당 사업은 국가공모사업으로 미신청자 사업 신청은 취소될 수 있으며, 평가 결과에 따라 보조지원비율은 변동될 수 있음.

"비원이티에스(주)"

2021년 ~ 2024년 경남지역 융·복합지원사업 선정기업

접 수 처 : 비원이티에스(주)

접수문의 : 010-6871-0112 / 055-286-3311

사업주체 : 고성군, 산업통상자원부, 한국에너지공단, 비원이티에스(주)

산불예방 홍보방송 문안

군민 여러분 안녕하십니까?

고성군에서 안내말씀 드리겠습니다.

최근 강풍과 건조한 날씨가 이어지는 가운데 추운날씨로 인한 잦은 불씨사용으로 산불발생 위험성이 매우 높습니다.

이에 고성군에서는 산불조심기간을 맞이하여 불법소각행위에 대한 단속을 강화하고 있습니다.

우리 모두 다음사항을 꼭 지켜 산불을 방지하고 귀중한 산림자원을 보호합시다.

- 산림내에서 취사행위를 하거나 불을 피우지 맙시다.
- 입산통제구역에는 절대 들어가지 마시고, 산림에 담뱃불을 버리지 맙시다.
- 산림이 인접한 곳에서 논·밭두렁 및 쓰레기 등을 소각하지 맙시다.
- 또한 어린이 및 노약자의 부주의로 산불을 내는 일이 없도록 지도해 주시기 바랍니다.

고성군의 푸른 보금자리를 산불로부터 지키기 위하여 여러분의 각별한 주의가 필요한 때입니다.

또한 산불발견 시에는 즉시 녹지공원과, 읍·면사무소 및 119에 신고하여 주실 것을 당부 드립니다.

감사합니다.

