

# 고 성 군

공보는 공문서로서의 효력을 갖는다.

선 람	기 관 의 장



제586호 2023. 7. 20.(목)

## 입 법 예 고

고성군 공고 제2023-1231호 고성군 예비군 훈련장 차량운행 지원에 관한 조례안 입법  
예고 ..... 2

## 고 시

고성군 고시 제2023-127호 고성군 도로명주소 고시 ..... 6  
고성군 고시 제2023-130호 고성군 가축사육 제한구역 지형도면 변경 고시 ..... 9  
고성군 고시 제2023-139호 고성군 도로명주소 고시 ..... 13

회 람									
--------	--	--	--	--	--	--	--	--	--

발행: 고성군, 편집: 인구청년추진단(670-2642, 행정 2642)

고성군공고 제2023-1231호

**고성군 예비군훈련장 차량운행 지원에 관한 조례안 입법예고**

「고성군 예비군훈련장 차량운행 지원에 관한 조례」를 제정함에 있어, 그 취지와 주요 내용을 군민에게 미리 알려 의견을 듣고자 「행정절차법」 제41조 및 「고성군 조례·규칙안 입법예고에 관한 조례」 제3조에 따라 다음과 같이 공고합니다.

2023. 7. 20.

고 성 군 수

**1. 제정이유**

군부대 예비군 훈련장 통합 운영에 따라 고성군 예비군대원들의 예비군훈련장 입소 편의를 위하여 예비군 훈련 책임 부대장이 차량을 운행한은 경우 소요되는 경비를 지원하여 예비군대원의 사기 진작에 기여하고자 함

**2. 주요내용**

- 가. 조례의 목적에 관한 사항(안 제1조)
- 나. 조례의 정의에 관한 사항(안 제2조)
- 다. 차량운행 비용의 지원 등에 관한 사항(안 제3조)
- 라. 조례 시행에 관한 사항(안 부칙)

**3. 의견 제출**

이 제정 조례안에 대하여 의견이 있는 개인 또는 기관·단체는 2023년 8월 9일까지 다음 사항을 기재한 의견서를 고성군수(참조: 안전관리과)에게 제출하여 주시기 바랍니다.

**가. 의견제출 사항**

- 1) 입법예고 사항에 대한 항목별 의견(찬·반여부와 그 이유)
- 2) 성명(법인 및 기타 기관·단체인 경우에는 그 명칭과 대표자), 주소 및 전화번호

**나. 의견 제출처: 고성군 안전관리과 안전정책담당**

- 1) 주소: (52943) 경남 고성군 고성읍 성내로 130, 고성군청 안전관리과
- 2) 전화: (055)670-2504, 팩스: (055)670-2509

다. 제출 방법 및 문의처

서면, 전화, 팩스, 직접방문 등 어느 방법이든 가능하며, 기타 자세한 사항은 고성군청 안전관리과 안전정책담당〔전화: (055)670-2504〕에 문의하시기 바랍니다.

붙임 고성군 예비군훈련장 차량운행 지원에 관한 조례안 1부.

고성군조례 제 호

**고성군 예비군훈련장 차량운행 지원에 관한 조례안**

제1조(목적) 이 조례는 고성군 예비군대원들의 예비군훈련장 입소편의를 위하여 예비군 훈련 책임 부대장이 차량을 운행하는 경우 소요되는 경비를 지원하여 예비군대원의 사기 진작에 기여함을 목적으로 한다.

제2조(정의) 이 조례에서 사용하는 용어의 뜻은 다음과 같다.

1. “훈련장”이란 제39사단 제118여단 진주예비군훈련대 예비군훈련장을 말한다.
2. “예비군”이란 고성군(이하 “군”이라 한다)에 거주하는 예비군으로서 예비군 훈련 책임 부대장으로부터 훈련장으로 훈련소집통지서를 받은 사람을 말한다.
3. “차량”이란 예비군 수송을 위하여 군 관할구역 안에서 훈련장까지 운행하는 임차차량을 말한다.

제3조(차량운행 비용의 지원 등) ① 고성군수는 예비군 훈련 책임 군부대의 장으로부터 차량운행 비용 지원신청이 있는 경우 예산의 범위에서 임차에 소요되는 비용의 전부 또는 일부를 지원할 수 있다.

② 그 밖에 비용지원에 따른 절차·방법 및 정산 등은 「예비군 육성·지원에 관한 규칙」 및 「고성군 지방보조금 관리 조례」에서 정하는 바에 따른다.

**부 칙**

이 조례는 공포한 날부터 시행한다.

## 입법예고 사항에 대한 의견서

☐ 자치법규명: 고성군 예비군훈련장 차량운행 지원에 관한 조례안

- 성명(단체명):
- 주 소:
- 전화번호:
- 의견 내용(찬·반 의견과 그 이유)

제정안	찬반의견		수정안	수정사유
	찬성	반대		

고성군 고시 제2023-127호

## 고성군 도로명주소 고시

도로명주소법 제11조제1항 및 제12조제1항·제3항, 같은 법 시행규칙 제22조제1항에 따라 건물 등에 부여·변경·폐지한 도로명주소를 다음과 같이 고시합니다.

2023. 7. 12.

고 성 군 수

## ○ 도로명주소 부여

종전주소	도로명주소	도로명주소 효력발생일	도로명주소 부여사유	도로명 부여사유
(별지참조)				

## ○ 도로명주소 변경

변경 전 도로명주소	변경 후 도로명주소	도로명주소 효력발생일	변경사유
(별지참조)			

## ○ 도로명주소 폐지

도로명주소	폐지고시일	폐지사유
(별지참조)		

※ 고시내용 및 기타 자세한 사항은 고성군 열린민원과(☎055-670-2696)에 문의 또는 도로명주소 안내시스템([www.juso.go.kr](http://www.juso.go.kr))에서 열람하시기 바랍니다.

## ○ 도로명주소 사용

- 도로명주소는 고시 후 「도로명주소법」 제19조제1항에 따라 공법관계에 있어서 주소로 사용됩니다.

○ 도로명주소 변경 등

- 도로명 또는 건물번호의 변경은 「도로명주소법 시행령」 제15조 및 제26조에서 정한 절차에 따라 신청할 수 있습니다.
- 도로명은 「도로명주소법 시행령」 제8조제2항에 의거 당해 도로명이 고시된 날부터 3년이 지난 후에 변경할 수 있습니다.

## 도로명주소 부여

연 번	종전주소	도로명주소	도로명주소 고시일	도로명주소 부여사유	도로명 부여사유	비고
1	하이면 월흥리 1323-16	하이면 상죽암로 177	2023.07.12.	건물번호부여신청	상죽암군립공원이 위치한 지역적 특성을 반영	
2	회화면 삼덕리 482-1 외 9필지	회화면 남해안대로 4065	2023.07.12.	건물번호부여신청	남해안을 잇는 도로로 지역적 특성을 활용하여 부여	
3	고성읍 동외리 163-36	고성읍 동외로168번길 27	2023.07.12.	건물번호부여신청	동외로의 시작지점에서 부터 약 1,680m지점에서 분기되는 도로	
4	고성읍 월평리 산260-5	고성읍 남해안대로 2195-42	2023.07.12.	건물번호부여신청	남해안을 잇는 도로로 지역적 특성을 활용하여 부여	
5	동해면 외산리 286-17	동해면 외산로 456	2023.07.12.	건물번호부여신청	행정구역명(동해면 외산리)을 이용하여 외산로로 명명	
6	동해면 외산리 286-13	동해면 외산로 458-11	2023.07.12.	건물번호부여신청	행정구역명(동해면 외산리)을 이용하여 외산로로 명명	
7	대가면 척정리 450외 1필지	대가면 대가로 628-103	2023.07.12.	건물번호부여신청	행정구역명(대가면)을 이용하여 대가로로 명명	
8	고성읍 서외리 251-2 외 7필지	고성읍 남포로79번길 48	2023.07.12.	건물번호부여신청	남포로의 시작지점에서 부터 약 790m지점에서 분기되는 도로	



고성군 고시 제2023-130호

## 고성군 가축사육 제한구역 지형도면 변경 고시

「가축분뇨의 관리 및 이용에 관한 법률」 제8조 및 「고성군 가축사육 제한에 관한 조례」 제3조 규정에 따라 가축사육 제한구역 지정 및 「토지이용규제 기본법」 제8조에 따른 지형도면을 다음과 같이 변경 고시 합니다.

2023. 7. 14.

고 성 군 수

## 1. 가축사육 제한구역 지형도면 작성취지

「토지이용규제 기본법」 제8조에 의한 지형도면을 고시하여 토지이용 규제를 투명화 함.

## 2. 가축사육 제한지역 지정내역

○ 가축사육 제한구역 변경내역 (㎡)

연번	행정명	변경 전(2021. 8 월)			변경 후(2023. 7 월)		
		행정면적	가축사육 제한구역		행정면적	가축사육 제한구역	
			면적	비율		면적	비율
1	고성읍	44,046,732	43,158,315	98.0%	44,165,286	43,926,860	99.5%
2	삼산면	35,208,352	33,105,805	94.0%	35,219,337	34,086,510	96.8%
3	하일면	30,988,719	29,354,044	94.7%	30,955,752	28,483,039	92.0%
4	하이면	38,171,420	37,262,684	97.6%	38,166,080	37,294,200	97.7%
5	상리면	46,010,232	42,797,333	93.0%	46,045,403	42,228,449	91.7%
6	대가면	52,249,294	50,712,025	97.1%	52,265,555	50,718,287	97.0%
7	영현면	32,125,485	29,014,051	90.3%	32,124,698	28,946,829	90.1%
8	영오면	22,648,080	20,105,529	88.8%	22,649,019	20,130,522	88.9%
9	개천면	40,484,235	39,801,575	98.3%	40,436,605	39,723,827	98.2%
10	구만면	21,635,307	21,309,215	98.5%	21,615,240	21,306,859	98.6%
11	회화면	29,613,921	29,518,513	99.7%	29,746,230	29,685,440	99.8%
12	마암면	33,622,916	33,547,648	99.8%	33,665,345	33,640,028	99.9%
13	동해면	53,849,444	52,341,910	97.2%	53,992,877	52,512,925	97.3%
14	거류면	36,526,009	35,002,588	95.8%	36,486,441	34,790,199	95.4%
합계		517,180,146	497,031,234	96.1%	517,533,869	497,473,972	96.1%

○ 가축사육 제한구역 세부내역

(㎡)

행정명	행정면적	전부제한 구역	일부제한구역(주밀 및 공공시설로부터)				가축사육 제한구역	
			200m 이내	500m 이내	700m 이내	1,000m 이내	면적	비율
고성읍	기정	44,046,732	3,382,770	21,964,715	36,416,198	42,521,236	43,158,315	98.0%
	변경	44,165,286	3,415,686	23,674,202	37,899,477	41,981,602	43,926,860	99.5%
	증감	118,554	32,916	1,709,487	1,483,279	- 539,634	768,545	1.50%
삼산면	기정	35,208,352	7	10,601,049	24,359,256	31,821,256	33,105,805	94.0%
	변경	35,219,337	7	10,883,533	24,855,233	30,136,245	34,086,510	96.8%
	증감	10,985	-	282,484	495,977	- 1,685,011	980,705	2.8%
하일면	기정	30,988,719	-	10,375,127	21,327,157	29,021,602	29,354,044	94.7%
	변경	30,955,752	-	10,218,925	21,050,330	25,578,399	28,483,039	92.0%
	증감	- 32,967	-	- 156,202	- 276,827	-3,443,203	- 871,005	-2.7%
하이면	기정	38,171,420	3,098,809	14,073,067	26,662,830	34,180,100	35,443,661	97.6%
	변경	38,166,080	3,098,982	14,510,182	27,029,364	32,043,514	35,782,977	97.7%
	증감	- 5,340	173	437,115	366,534	- 2,136,586	339,316	0.1%
상리면	기정	46,010,232	-	10,967,996	28,179,917	40,754,032	42,797,333	93.0%
	변경	46,045,403	-	10,711,714	28,067,058	35,463,581	42,228,449	91.7%
	증감	35,171	-	- 256,282	- 112,859	- 5,290,451	- 568,884	-1.3%
대가면	기정	52,249,294	-	14,694,028	34,594,346	48,800,094	50,712,025	97.1%
	변경	52,265,555	-	14,561,311	35,016,207	43,451,467	50,718,287	97.0%
	증감	16,261	-	- 132,717	421,861	- 5,348,627	6,262	-0.1%
영현면	기정	32,125,485	-	7,017,769	17,853,300	27,048,526	29,014,051	90.3%
	변경	32,124,698	-	6,727,706	17,692,362	23,703,684	28,946,829	90.1%
	증감	- 787	-	- 290,063	- 160,938	- 3,344,842	- 67,222	-0.2%
영오면	기정	22,648,080	-	6,954,105	14,545,799	19,060,454	20,105,529	88.8%
	변경	22,649,019	-	7,186,714	14,755,562	17,280,973	20,130,522	88.9%
	증감	939	-	232,609	209,763	- 1,779,481	24,993	0.1%
개천면	기정	40,484,235	-	9,796,604	25,458,134	38,284,940	39,801,575	98.3%
	변경	40,436,605	-	9,790,429	25,618,233	34,975,370	39,723,827	98.2%
	증감	- 47,630	-	- 6,175	160,099	- 3,309,570	- 77,748	-0.1%
구만면	기정	21,635,307	-	6,201,024	14,835,706	20,347,571	21,309,215	98.5%
	변경	21,615,240	-	6,572,022	15,232,112	19,057,777	21,306,859	98.6%
	증감	- 20,067	-	370,998	396,406	- 1,289,794	- 2,356	0.1%
회화면	기정	29,613,921	983,635	10,627,917	23,312,180	28,699,549	29,518,513	99.7%
	변경	29,746,230	982,848	11,857,851	24,454,509	28,144,969	29,685,440	99.8%
	증감	132,309	- 787	1,229,934	1,142,329	- 554,580	166,927	0.1%
마암면	기정	33,622,916	11,040	12,380,195	27,107,680	32,666,631	33,547,648	99.8%
	변경	33,665,345	11,040	13,191,438	27,677,707	31,502,728	33,640,028	99.9%
	증감	42,429	-	811,243	570,027	- 1,163,903	92,380	0.1%
동해면	기정	53,849,444	1,518,479	17,372,121	36,513,514	50,943,721	52,341,910	97.2%
	변경	53,992,877	1,519,017	17,829,186	37,195,285	45,674,710	52,512,925	97.3%
	증감	143,433	538	457,065	681,771	- 5,269,011	171,015	0.1%
거류면	기정	36,526,009	-	14,065,139	26,291,276	33,521,116	35,002,588	95.8%
	변경	36,486,441	-	14,327,282	26,444,377	31,263,279	34,790,199	95.4%
	증감	- 39,568	-	262,143	153,101	- 2,257,837	- 212,389	-0.4%
합계	기정	517,180,146	8,994,741	167,090,854	357,457,292	477,670,828	495,212,212	96.1%
	변경	517,533,869	9,027,581	172,042,496	362,987,816	440,258,297	495,962,749	96.1%
	증감	353,723	32,840	4,951,642	5,530,524	- 37,412,531	750,537	-

3. 가축사육 제한구역 지형도면

- 고성군 농업기술센터 축산과에 비치 및 부동산종합공부시스템(KARS) 등재
- 「토지이용규제기본법」 제8조에 따른 지형도면 등은 토지이용규제정보시스템 (<https://www.eum.go.kr>)에서 열람 가능

4. 이해관계인은 고성군 농업기술센터 축산과 (☎670-4342)로 문의하시기 바랍니다.

## 5. 총괄도

○ 변경 전

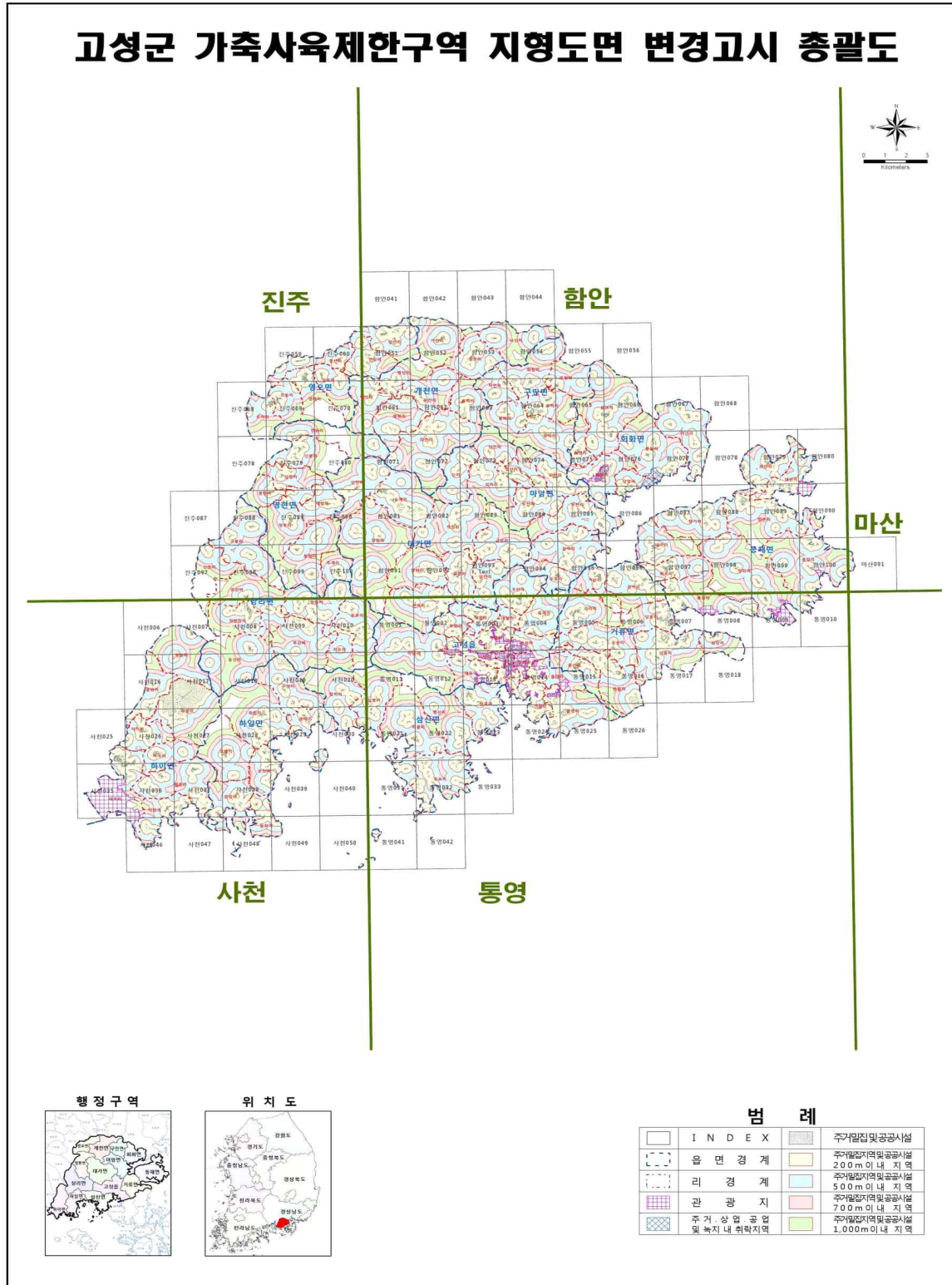

○ 변경 후

## 고성군 가축사육제한구역 지형도면 변경고시 총괄도

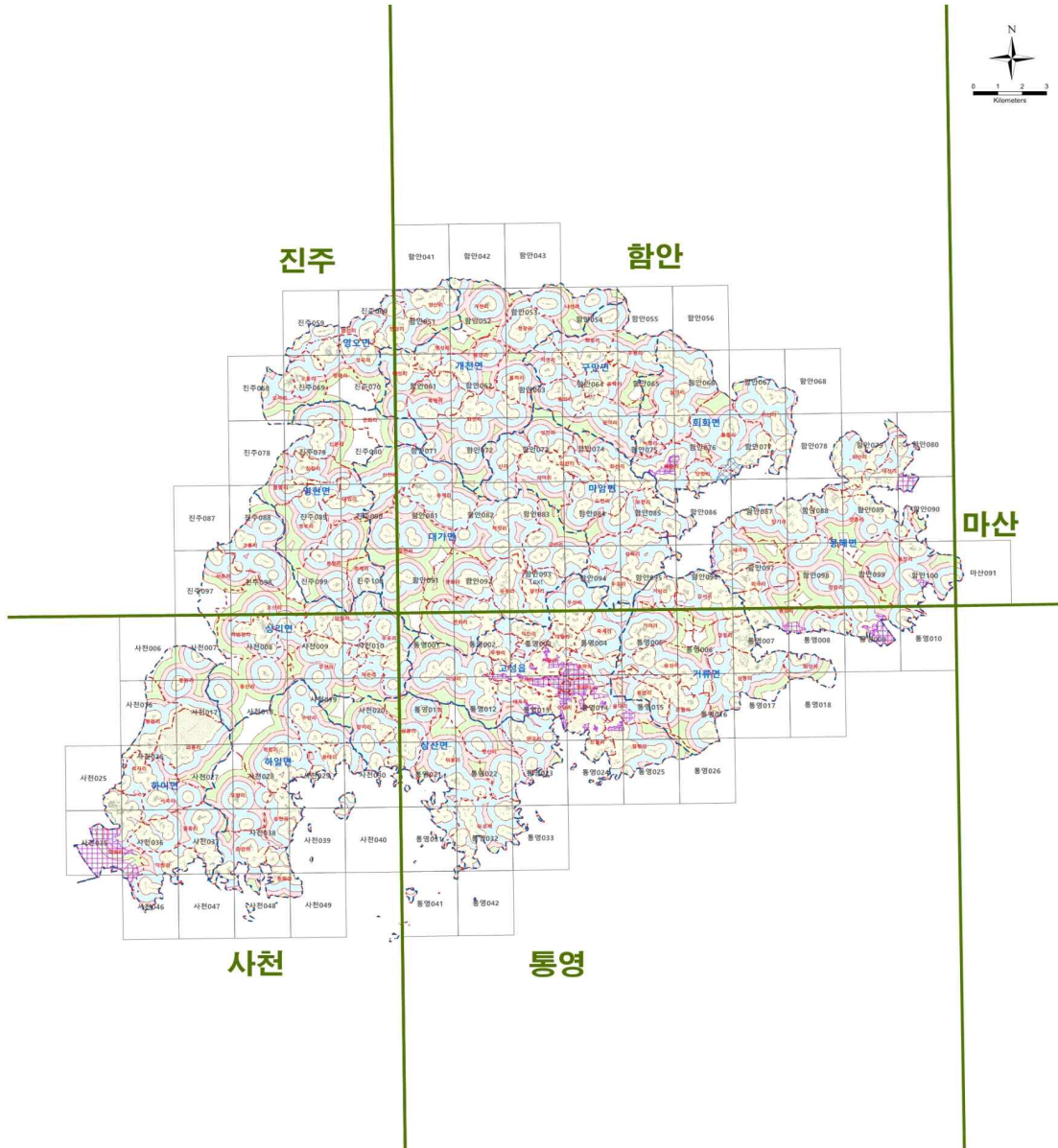

행정 구역



위치도



범례

[Blank Box]	I N D E X	[Blank Box]	주거밀집지역공공시설
[Dashed Line Box]	읍면경계	[Orange Box]	주거밀집지역공공시설 200m 이내 지역
[Dotted Line Box]	리경계	[Light Blue Box]	주거밀집지역공공시설 500m 이내 지역
[Purple Grid Box]	관광지	[Pink Box]	주거밀집지역공공시설 700m 이내 지역
[Blue Grid Box]	주거상업공업 및 녹지내 취락지역	[Green Box]	주거밀집지역공공시설 1,000m 이내 지역

고성군 고시 제2023-139호

## 고성군 도로명주소 고시

도로명주소법 제11조제1항 및 제12조제1항·제3항, 같은 법 시행규칙 제22조제1항에 따라 건물 등에 부여·변경·폐지한 도로명주소를 다음과 같이 고시합니다.

2023. 7. 19.

고 성 군 수

## ○ 도로명주소 부여

종전주소	도로명주소	도로명주소 효력발생일	도로명주소 부여사유	도로명 부여사유
(별지참조)				

## ○ 도로명주소 변경

변경 전 도로명주소	변경 후 도로명주소	도로명주소 효력발생일	변경사유
(별지참조)			

## ○ 도로명주소 폐지

도로명주소	폐지고시일	폐지사유
(별지참조)		

※ 고시내용 및 기타 자세한 사항은 고성군 열린민원과(☎055-670-2696)에 문의 또는 도로명주소 안내시스템([www.juso.go.kr](http://www.juso.go.kr))에서 열람하시기 바랍니다.

## ○ 도로명주소 사용

- 도로명주소는 고시 후 「도로명주소법」 제19조제1항에 따라 공법관계에 있어서 주소로 사용됩니다.

○ 도로명주소 변경 등

- 도로명 또는 건물번호의 변경은 「도로명주소법 시행령」 제15조 및 제26조에서 정한 절차에 따라 신청할 수 있습니다.
- 도로명은 「도로명주소법 시행령」 제8조제2항에 의거 당해 도로명이 고시된 날부터 3년이 지난 후에 변경할 수 있습니다.

## 도로명주소 부여

연 번	종전주소	도로명주소	도로명주소 고시일	도로명주소 부여사유	도로명 부여사유	비고
1	영오면 영산리 664-10	영오면 영산4길 162	2023.07.19.	건물번호부여신청	행정구역명(영오면 영산리)을 이용하는 네번째 도로	
2	마암면 보전리 산35	마암면 당항만로 389	2023.07.19.	건물번호부여신청	회화면 당항만(해안이름)의 이름을 활용하여 부여	
3	고성읍 월평리 산104-3	고성읍 월평3길 353	2023.07.19.	건물번호부여신청	행정구역명(고성읍 월평리)을 이용하는 세번째 도로	
4	고성읍 월평리 산 104-4	고성읍 월평3길 371	2023.07.19.	건물번호부여신청	행정구역명(고성읍 월평리)을 이용하는 세번째 도로	
5	개천면 예성리 633-1	개천면 예성2길 41-12	2023.07.19.	건물번호부여신청	행정구역명(개천면 예성리)을 이용하는 두번째 도로	

## 도로명주소 폐지

연 번	건물등의 관할구역	도로명주소	도로명주소 폐지 효력일자	폐지 사유	비고
1	고성읍	대평2길 20	2023.07.19.	건물번호 폐지 신청	