



경제의 틀을 바꾸면
미래가 달라집니다.

경제 혁신

보도자료	보도일시	2016. 12. 23.(금) 12:00	 통계청
	배포일시	2016. 12. 23.(금) 09:00	
	담당부서	경제통계국 산업통계과	
	담당자	과장: 윤명준(042-481-2133) 사무관: 강영민(042-481-2201)	

2015년 기준
건설업조사 결과
(기업실적 부문)



동 자료는 ‘출처 표시’ 조건에 따라 이용 할 수 있습니다.

일 러 두 기

□ 이 자료는 건설업의 구조 및 경영실태를 파악하기 위하여 건설업종으로 등록한 업체 중 2015년에 건설공사 실적이 있는 기업을 대상으로 조사한 자료임

○ 건설업종에 등록하지 않은 건설업체는 조사대상에서 제외됨

□ 건설 계약액 및 기성액 등은 시의성(時宜性) 있는 통계자료 제공을 위하여 8월 30일에 우선 집계하여 공표하였으므로 금번 보도자료에서는 동 자료를 제외하였음

○ 상세한 자료는 「국가통계포털」 및 「건설업조사 보고서」에 수록하였음

□ 타산업을 겸업하는 경우에는 건설업부문 매출액만 분리하여 조사하였으며, 매출액은 외주공사비를 포함하여 집계하였음

□ 건설업 특성상 「임시 및 일용종사자」는 월별·요일별 변화가 많아 총 투입일수를 조사한 후 244로 나누어 계산하였음

* A기업의 총투입일수가 1,708명인 경우 : $1,708/244 = 7$ 명(7명으로 집계)

□ 1인당 평균 연간급여액은 1년 기준으로 환산하여 작성하였으므로 연간급여액 총액을 종사자수로 나눈 것과 다름

* 예 : 영업월수가 1년 이하인 경우 1년 동안 받을 금액을 적용하였음

□ 모든 수치는 집계단위 미만에서 반올림하였으므로 세목의 합계가 총계와 일치하지 않을 수 있음

* 예 : 집계단위가 조원인 경우 100억 단위에서 반올림하였음

□ 통계표 중 「-」 표시는 해당 숫자 없음을 의미함

목 차

□ 2015년 기준 건설업조사 결과(요약)	1
□ 2015년 기준 건설업조사 결과	
1. 건설업 개황	2
2. 기업체수	3
3. 종사자수	4
4. 매출액	5
5. 부가가치	6
6. 기업체당 매출액 및 종사자수	7
7. 연간급여액	8
8. 종사상 지위별 평균 연간급여액	9
9. 100대 건설기업체 매출액	10
□ 통계표	11
◇ 부 록	
◎ 조사개요	20

2015년 기준 건설업조사 결과



기업체수, 건설매출액 및 종사자수



기업체수

67,897개(3.0% ↑)



건설매출액

328조원(2.0% ↑)



종사자수

1,534천명(0.1% ↑)

기업체수, 건설매출액 및 종사자수

기업체수 건설매출액 종사자수

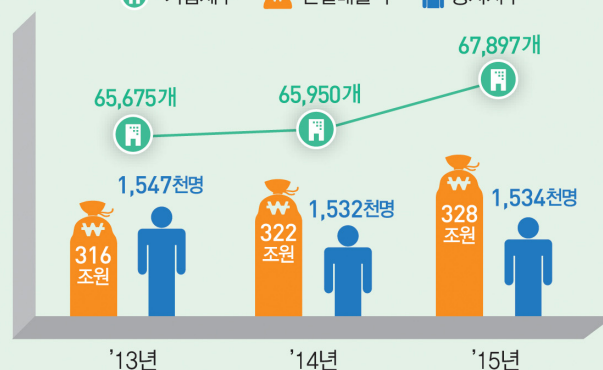

산업별 건설매출액

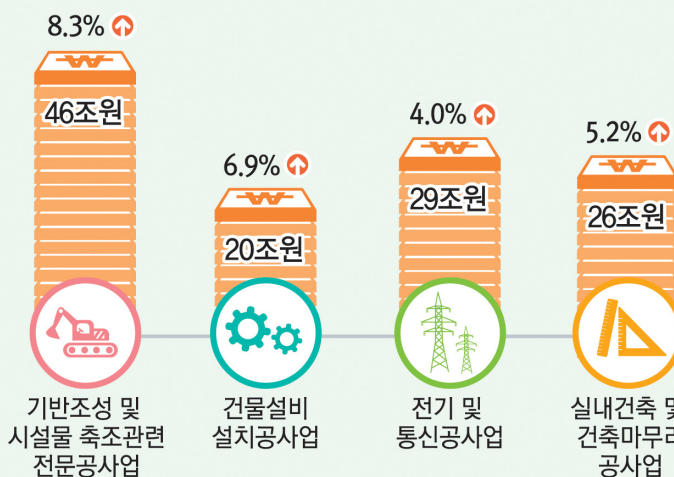
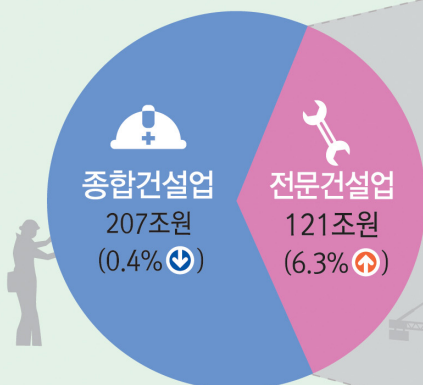

산업별 종사자수

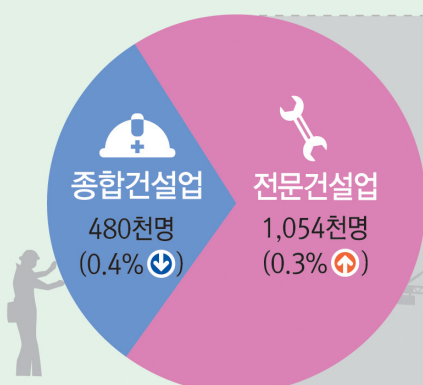

실내건축 및 건축마무리공사업

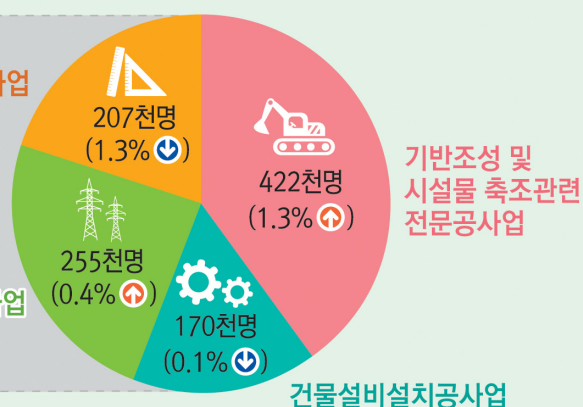

2015년 기준 건설업조사 결과(요약)

□ 기업체수

- 건설 기업체수는 6만7,897개로 전년대비 3.0%(1,947개) 증가하였음
 - 종합건설업체는 9,889개로 1.7%(163개) 증가하였으며, 전문직별 공사업체는 5만8,008개 3.2%(1,784개) 증가하였음

□ 건설매출액

- 건설공사 매출액*은 328.5조원으로 2.0%(6.4조원) 증가하였으며, 건설비용은 320.5조원으로 2.7%(8.3조원) 증가하였음
 - 국내 건설매출액은 284.1조원으로 5.7% 증가하였으나 해외 건설매출액은 44.4조원으로 16.5% 감소

* 건설매출액은 외주공사비 100.1조원을 포함한 금액

□ 부가가치

- 건설업 부문에서 창출된 부가가치는 94.7조원으로 전년 88.1조원에 비해 7.5%(6.6조원) 증가하였음

□ 종사자수

- 건설업 종사자수는 153만 4천명으로 전년대비 0.1% 증가하였음
 - 종합건설업 종사자수는 48만명, 전문직별 공사업 종사자는 105만4천명
 - 종사상 지위별로는 기술종사자 38만6천명, 기능종사자 13만3천명, 임시 및 일용종사자 82만5천명, 사무 및 기타 종사자 18만9천명

□ 기업체당 평균 매출액 및 종사자수

- 건설 기업체당 연평균 매출액은 48억4천만원, 종사자수는 23명
 - 종합건설업 평균 매출액은 209억7천만원, 종사자수는 49명이었으며, 전문직별 공사업의 매출액은 20억9천만원, 종사자수는 18명이었음

□ 100대 건설업체 매출액

- 상위 '100대 건설기업'의 매출액은 전체 공사액의 37.4%인 122.8조원을 차지하였으며, 이 중 해외 매출액은 35.8조원으로 나타남
 - 국내 전체 매출액에서는 30.6%를 차지하였으나, 해외 매출액에서는 80.6%를 차지하고 있는 것으로 나타났음

2015년 기준 건설업조사 결과

1. 건설업 개황

- 2015년 기준 건설 기업체수¹⁾는 6만7,897개로 전년대비 3.0%(1,947개) 증가하였으며, 종사자는 153만 4천명으로 0.1%(2천명) 증가하였음
- 건설공사 매출액²⁾은 328.5조원으로 2.0%(6.4조원) 증가하였으며, 건설비용은 320.5조원으로 2.7%(8.3조원) 증가하였음
 - 국내 건설매출액은 284.1조원으로 5.7%(15.2조원) 증가하였으나 해외건설매출액은 44.4조원으로 16.5%(8.8조원) 감소
- 건설업부문에서 창출된 부가가치는 94.7조원으로 전년에 비해 7.5%(6.6조원) 증가하였음

<표 1> 건설업 주요 지표

(단위 : 개, 천명, 조원, %)

구 분	'14년	'15년	전년대비	
			증감	증감률
기업체수	65,950	67,897	1,947	3.0
종사자수	1,532	1,534	2	0.1
건설공사 매출액	322.0	328.5	6.4	2.0
국내 매출액	268.8	284.1	15.2	5.7
해외 매출액	53.2	44.4	-8.8	-16.5
건설비용	312.2	320.5	8.3	2.7
부가가치	88.1	94.7	6.6	7.5

<그래프 1> 연도별 건설업체수 및 매출액 증감률

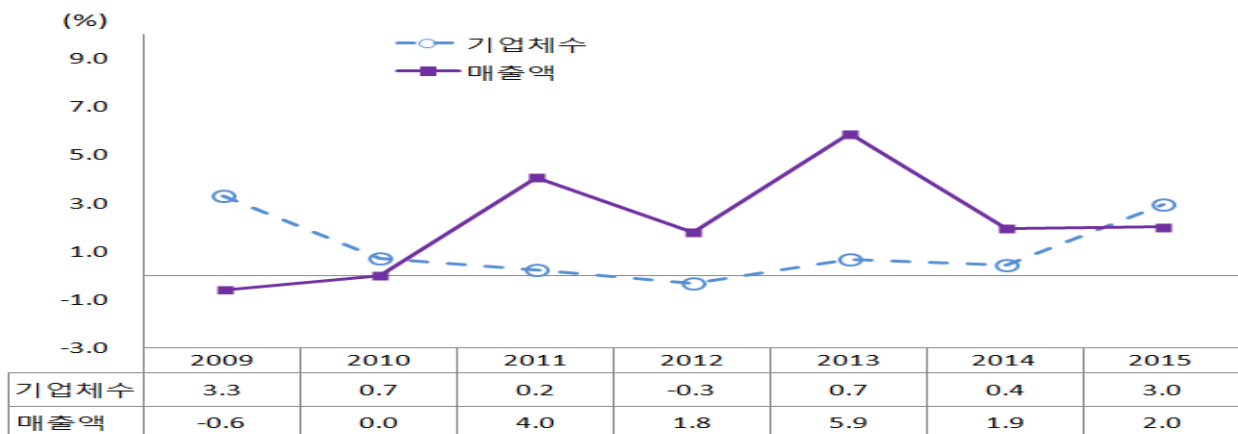

1) 건설공사실적이 있는 기업체 기준으로 집계

2) 매출액은 외주공사비 100.1조원을 포함한 금액

2. 기업체수

□ 건설 기업체 6만7,897개 중 종합건설업체는 9,889개로 1.7% 증가하였으며, 전문직별 공사업체는 5만8,008개로 3.2% 증가하였음

○ 전문직별 공사업체를 세부 업종별로 보면,

- 「기반조성 및 시설물축조관련 전문공사업」 1만9,574개(1.7%), 「건물설비 설치공사업」 9,836개(4.4%), 「전기 및 통신공사업」 1만7,955개(3.7%), 「실내건축 및 건축마무리공사업」 1만643개(3.9%)로 전 부문에서 증가세가 나타났음

<표 2> 산업별 건설업체수

(단위 : 개, %)

구 분	기업체수			전년대비	
	'14년	'15년	구성비	증감	증감률
건 설 업	65,950	67,897	100.0	1,947	3.0
종합건설업	9,726	9,889	14.6	163	1.7
전문직별 공사업	56,224	58,008	85.4	1,784	3.2
기반조성 및 시설물 축조관련 전문공사업	19,252	19,574	28.8	322	1.7
건물설비 설치공사업	9,420	9,836	14.5	416	4.4
전기 및 통신공사업	17,309	17,955	26.4	646	3.7
실내건축 및 건축마무리공사업	10,243	10,643	15.7	400	3.9

<그래프 2> 산업별 건설업체수

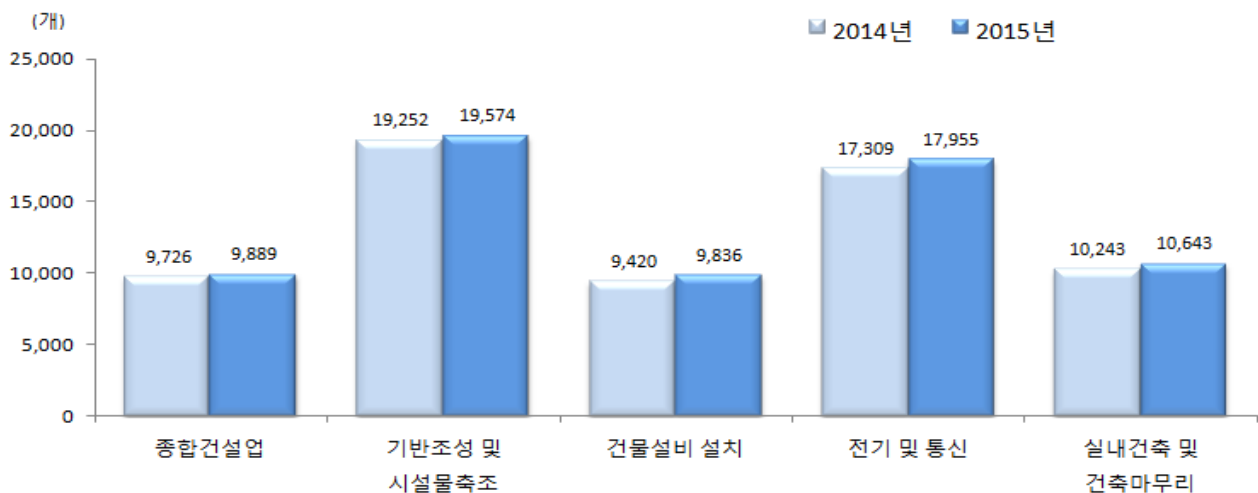

3. 종사자수

□ 건설업 종사자수는 153만 4천명으로 전년에 비해 0.1%(2천명) 증가하였음

○ 종합건설업 종사자수는 48만명으로 0.4% 감소

○ 전문직별 공사업 종사자수는 105만 4천명으로 0.3% 증가

- 세부 업종별로는 「기반조성 및 시설물축조관련 전문공사업(1.3%)」과 「전기 및 통신공사업(0.4%)」은 증가하였으나 「건물설비 설치공사업(-0.1%)」과 「실내건축 및 건축마무리공사업(-1.3%)」은 감소

<표 3> 산업별 종사자수

(단위 : 천명, %)

구 분	종사자수			전년대비	
	'14년	'15년	구성비	증감	증감률
건 설 업	1,532	1,534	100.0	2	0.1
종합건설업	481	480	31.3	-2	-0.4
전문직별 공사업	1,051	1,054	68.7	4	0.3
기반조성 및 시설물 축조관련 전문공사업	417	422	27.5	5	1.3
건물설비 설치공사업	170	170	11.1	0	-0.1
전기 및 통신공사업	254	255	16.6	1	0.4
실내건축 및 건축마무리공사업	210	207	13.5	-3	-1.3

<그래프 3> 산업별 종사자수 구성비

(단위 : 천명, %)

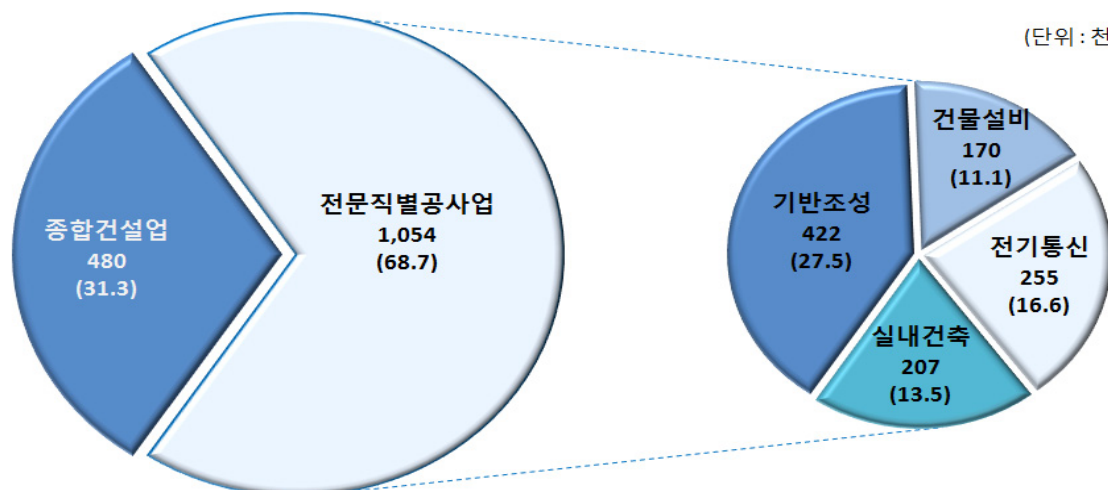

4. 매출액

- 건설공사 매출액 328.5조원 중 종합건설업 매출액은 207.4조원으로 0.4% 감소하였으나 전문직별 공사업의 매출액은 121.1조원으로 6.3% 증가하였음
- 전문직별 공사업을 세부업종별로 보면 「기반조성 및 시설물축조관련 전문공사업(8.3%)」, 「건물설비 설치공사업(6.9%)」, 「전기 및 통신공사업(4.0%)」 「실내건축 및 건축마무리공사업(5.2%)」 증가

<표 4> 산업별 매출액

(단위 : 조원, %)

구 분	매출액			전년대비	
	'14년	'15년	구성비	증감	증감률
건 설 업	322.0	328.5	100.0	6.4	2.0
종합건설업	208.1	207.4	63.1	-0.8	-0.4
전문직별 공사업	113.9	121.1	36.9	7.2	6.3
기반조성 및 시설물 축조관련 전문공사업	42.1	45.6	13.9	3.5	8.3
건물설비 설치공사업	19.0	20.3	6.2	1.3	6.9
전기 및 통신공사업	28.1	29.3	8.9	1.1	4.0
실내건축 및 건축마무리공사업	24.6	25.9	7.9	1.3	5.2

<그래프 4> 산업별 매출액

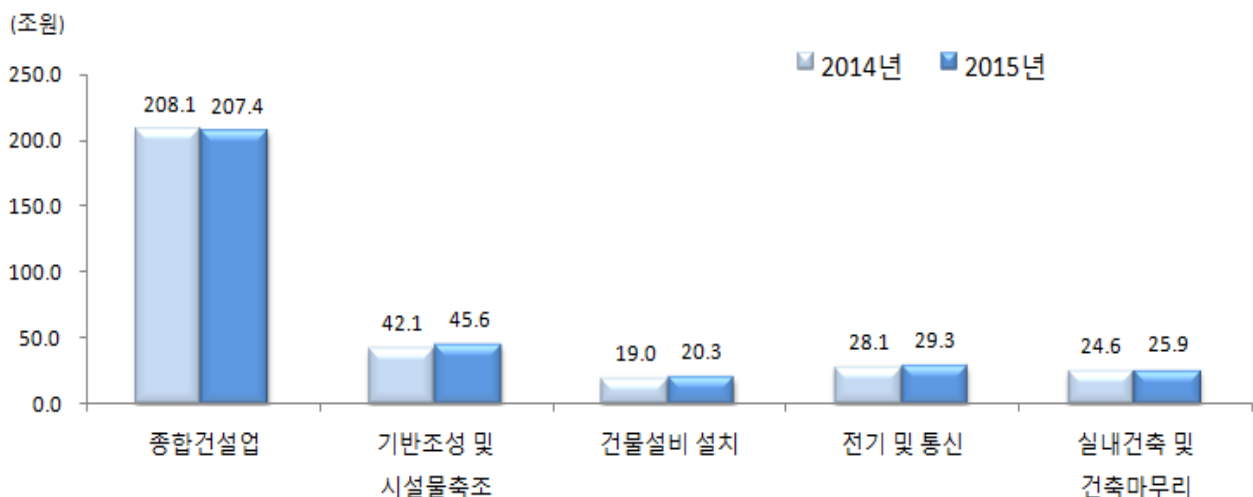

5. 부가가치

□ 건설업부문에서 창출된 부가가치¹⁾는 94.7조원으로 전년대비 7.5%(6.6조원) 증가하였음

- 종합건설업 부가가치는 39.9조원으로 3.2% 증가
- 전문직별 공사업 부가가치는 54.7조원으로 10.9% 증가
 - 세부업종별로는 「기반조성 및 시설물축조관련 전문공사업(12.4%)」, 「건물설비 설치공사업(8.9%)」, 「전기 및 통신공사업(9.9%)」, 「실내건축 및 건축 마무리공사업(10.6%)」 각각 증가

<표 5> 산업별 부가가치

(단위 : 조원, %)

구 분	부가가치			전년대비	
	'14년	'15년	구성비	증감	증감률
건 설 업	88.1	94.7	100.0	6.6	7.5
종합건설업	38.7	39.9	42.2	1.2	3.2
전문직별 공사업	49.3	54.7	57.8	5.4	10.9
기반조성 및 시설물 축조관련 전문공사업	21.0	23.6	24.9	2.6	12.4
건물설비 설치공사업	7.6	8.3	8.7	0.7	8.9
전기 및 통신공사업	11.8	13.0	13.7	1.2	9.9
실내건축 및 건축마무리공사업	8.9	9.9	10.4	0.9	10.6

<그래프 5> 산업별 부가가치 구성비

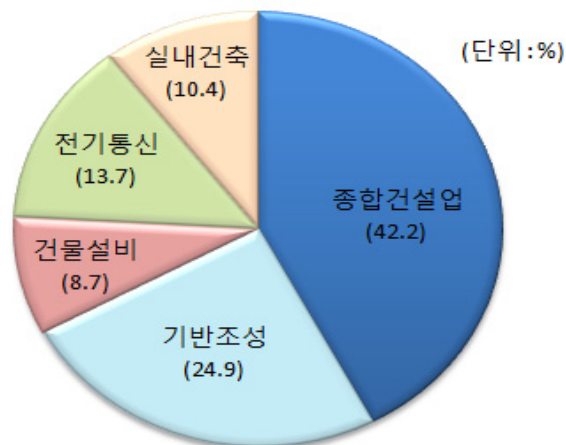

1) 부가가치 : 급여총액 + 퇴직급여(퇴직급여총당금전입액 포함) + 복리후생비(보험료포함) + 임차료 + 세금과공과 + 대손상각비 + 영업이익 + 납부부가가치세

6. 기업체당 매출액 및 종사자수

- 건설 기업체당 연평균 매출액은 48억 38백만원, 종사자수는 23명으로 나타남
- 종합건설업의 기업체당 평균매출액은 209억 68백만원, 종사자수는 49명으로 나타났으며, 전문직별 공사업의 기업체당 평균매출액은 20억 88백만원, 종사자수는 18명으로 나타남

<표 6> 기업체당 매출액 및 종사자수

(단위 : 백만원, 명, %)

구 분	기업체당 연평균 매출액			기업체당 평균 종사자수		
	'14년	'15년	증감률	'14년	'15년	증감률
건 설 업	4,883	4,838	-0.9	23	23	-2.8
종합건설업	21,397	20,968	-2.0	50	49	-2.0
전문직별 공사업	2,027	2,088	3.1	19	18	-2.8
기반조성 및 시설물 축조관련 전문공사업	2,189	2,331	6.5	22	22	-0.4
건물설비 설치공사업	2,019	2,067	2.4	18	17	-4.4
전기 및 통신공사업	1,625	1,630	0.3	15	14	-3.2
실내건축 및 건축마무리공사업	2,406	2,436	1.3	20	19	-5.0

<그래프 6> 기업체당 매출액 및 종사자수

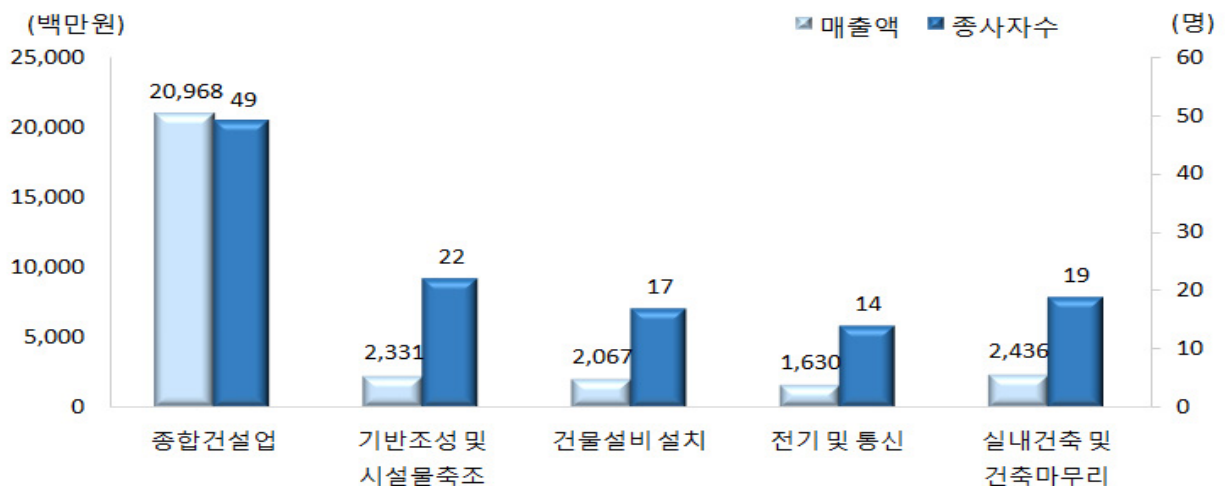

7. 연간급여액

□ 건설업 종사자 1인당 평균 연간급여액은 3,316만원으로 전년대비 7.8%(239만원) 증가하였음

○ 종합건설업의 1인당 평균 연간급여액은 4,065만원으로 5.1% 증가

○ 전문직별 공사업의 1인당 평균 연간급여액은 2,975만원으로 9.6% 증가
 - 「기반조성 및 시설물축조관련 전문공사업」 2,982만원, 「건물설비 설치공사업」 3,034만원, 「전기 및 통신공사업」 2,941만원, 「실내건축 및 건축마무리공사업」 2,953만원으로 전 부문에서 증가세를 나타냄

<표 7> 산업별 1인당 평균 연간급여액

(단위 : 만원, %)

구 분	연간급여액		전년대비	
	'14년	'15년	증감	증감률
건 설 업	3,077	3,316	239	7.8
종합건설업	3,868	4,065	197	5.1
전문직별 공사업	2,714	2,975	260	9.6
기반조성 및 시설물 축조관련 전문공사업	2,711	2,982	271	10.0
건물설비 설치공사업	2,761	3,034	272	9.9
전기 및 통신공사업	2,712	2,941	230	8.5
실내건축 및 건축마무리공사업	2,686	2,953	267	10.0

<그래프 7> 1인당 평균 연간급여액 및 증감률

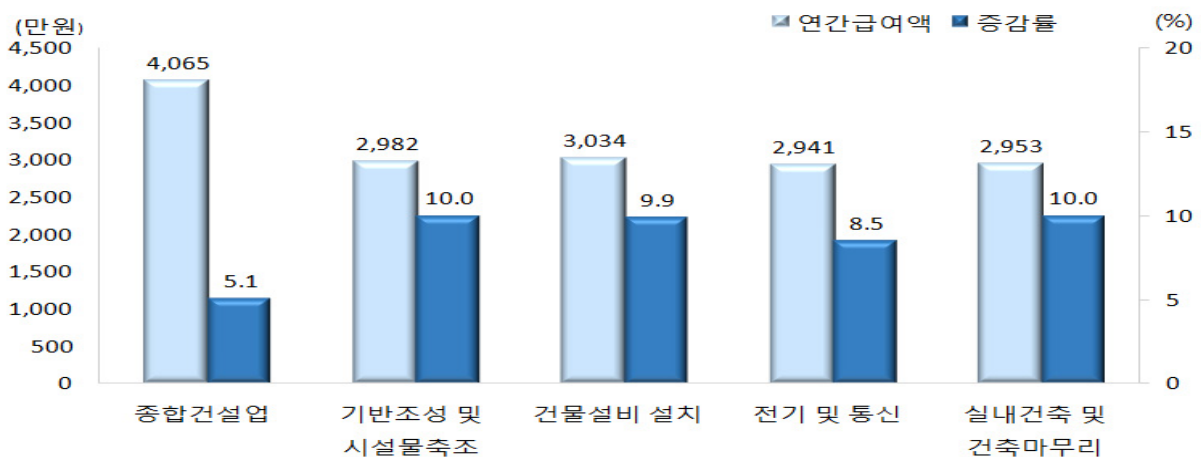

8. 종사상 지위별 평균 연간급여액

□ 종사상 지위별 1인당 평균 연간급여액은 「사무종사자」 3,793만원, 「기술종사자」 3,880만원, 「기능종사자」 2,808만원이었으며, 「임시 및 일용종사자¹⁾」의 1일 평균 임금은 12만원으로 나타남

<표 8> 종사상 지위별 평균 연간급여액

(단위 : 만원, %)

구 분	종사자 1인당 연간급여액		전년대비	
	'14년	'15년	증감	증감률
건 설 업	3,077	3,316	239	7.8
사 무 직	3,558	3,793	235	6.6
기 술 직	3,727	3,880	152	4.1
기 능 직	2,604	2,808	204	7.8
임시 및 일용직(일당)	11.2	12.3	1.1	9.8

<그래프 8> 종사상 지위별 평균 연간급여액

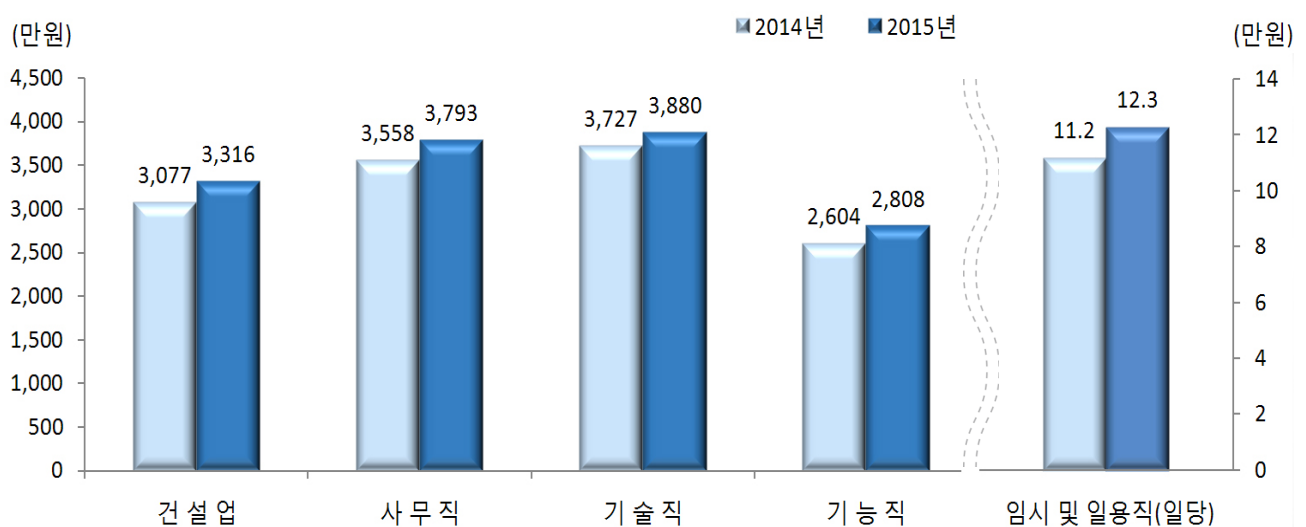

1) 임시 및 일용근로자는 1일 평균 임금(일당)으로 수록하였음

9. 100대 건설기업체 매출액

□ 건설업 매출액 중 상위 「100대 기업¹⁾」의 건설 매출액은 122.8조원으로 전체 37.4%를 차지하였음

○ 100대 기업의 국내 건설 매출액은 87.0조원으로 국내 매출액의 30.6%를 차지하였으며, 해외 건설 매출액은 35.8조원으로 해외 매출액의 80.6%를 차지하였음

- 100대 기업의 국내매출액 비중은 전년대비 0.1%p, 해외매출액 비중은 6.8%p 각각 높아짐

<표 9> 상위 100대 기업 기준 건설 매출액

(단위 : 조원, %)

구 분	매출액						증감률
	'14년 (구성비)	국내 (구성비)	해외 (구성비)	'15년 (구성비)	국내 (구성비)	해외 (구성비)	
전 체	322.1 (100.0)	268.8 (100.0)	53.2 (100.0)	328.5 (100.0)	284.1 (100.0)	44.4 (100.0)	2.0
100대 기업	121.2 (37.6)	81.9 (30.5)	39.2 (73.8)	122.8 (37.4)	87.0 (30.6)	35.8 (80.6)	1.4
그 외 기업	200.9 (62.4)	186.9 (69.5)	13.9 (26.2)	205.7 (62.6)	197.1 (69.4)	8.6 (19.4)	2.4

<그래프 9> 상위 100대 기업 기준 건설 매출액 비중

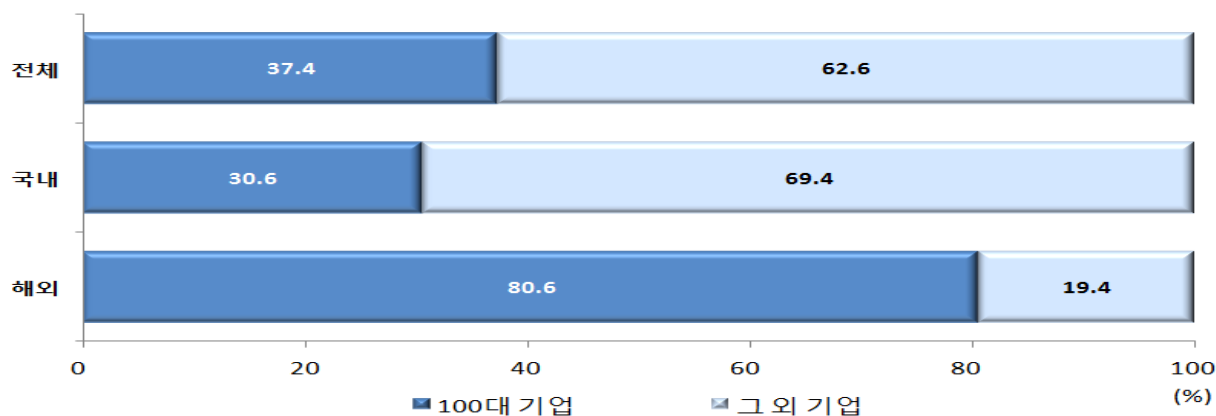

1) 100대 기업 : 종합건설업자 시공능력평가 자료 중 토건업종 순위를 기준으로 작성

통 계 표

1. 지역별 기업체수(본사기준)	13
2. 산업별 기업체수	14
3. 산업별 종사자수	15
4. 산업별 매출액	16
5. 산업별 부가가치	17
6. 산업별 기업체당 매출액 및 종사자수	18
7. 산업별 종사상 지위별 종사자수	19

1. 지역별 기업체수(본사기준)

(단위 : 개, %)

구 분	기업체수				증감	증감률
	'14년	구성비	'15년	구성비		
전 국	65,950	100.0	67,897	100.0	1,947	3.0
수 도 권	23,643	35.8	24,145	35.6	502	2.1
서 울	9,741	14.8	9,750	14.4	9	0.1
인 천	2,393	3.6	2,422	3.6	29	1.2
경 기	11,509	17.5	11,973	17.6	464	4.0
수도권 이외	42,307	64.2	43,752	64.4	1,445	3.4
부 산	3,326	5.0	3,481	5.1	155	4.7
대 구	2,337	3.5	2,439	3.6	102	4.4
광 주	1,877	2.8	1,950	2.9	73	3.9
대 전	1,770	2.7	1,813	2.7	43	2.4
울 산	1,324	2.0	1,338	2.0	14	1.1
세 종	578	0.9	611	0.9	33	5.7
강 원	3,454	5.2	3,592	5.3	138	4.0
충 북	3,103	4.7	3,193	4.7	90	2.9
충 남	3,672	5.6	3,696	5.4	24	0.7
전 북	3,700	5.6	3,894	5.7	194	5.2
전 남	4,867	7.4	5,058	7.4	191	3.9
경 북	5,674	8.6	5,825	8.6	151	2.7
경 남	5,093	7.7	5,205	7.7	112	2.2
제 주	1,532	2.3	1,657	2.4	125	8.2

※ 지역 구분은 본사소재지를 기준으로 분류

2. 산업별 기업체수

(단위 : 개, %)

구 분	기업체수				증감	증감률
	'14년	구성비	'15년	구성비		
건 설 업	65,950	100.0	67,897	100.0	1,947	3.0
종합 건설업	9,726	14.7	9,889	14.6	163	1.7
건물 건설업	6,858	10.4	6,739	9.9	-119	-1.7
주거용 건물 건설업	1,241	1.9	1,290	1.9	49	3.9
비주거용 건물 건설업	5,617	8.5	5,449	8.0	-168	-3.0
토목 건설업	2,868	4.3	3,150	4.6	282	9.8
지반조성 건설업	165	0.3	190	0.3	25	15.2
토목시설물 건설업	2,703	4.1	2,960	4.4	257	9.5
전문직별 공사업	56,224	85.3	58,008	85.4	1,784	3.2
기반조성 및 시설물 축조관련 전문공사업	19,252	29.2	19,574	28.8	322	1.7
기반조정 관련 전문공사업	2,874	4.4	2,961	4.4	87	3.0
시설물 축조 관련 전문공사업	16,378	24.8	16,613	24.5	235	1.4
건물설비 설치 공사업	9,420	14.3	9,836	14.5	416	4.4
건물설비 설치 공사업	9,420	14.3	9,836	14.5	416	4.4
전기 및 통신 공사업	17,309	26.2	17,955	26.4	646	3.7
전기 공사업	12,011	18.2	12,462	18.4	451	3.8
통신 공사업	5,298	8.0	5,493	8.1	195	3.7
실내건축 및 건축마무리 공사업	10,243	15.5	10,643	15.7	400	3.9
도장, 도배 및 내장 공사업	4,846	7.3	5,060	7.5	214	4.4
유리 및 창호 공사업	4,074	6.2	4,205	6.2	131	3.2
기타 건축마무리 공사업	1,323	2.0	1,378	2.0	55	4.2

3. 산업별 종사자수

(단위 : 천명, %)

구 분	종사자수				증 감	증 감률
	'14년	구성비	'15년	구성비		
건 설 업	1,532	100.0	1,534	100.0	2	0.1
종합 건설업	481	31.4	480	31.3	-2	-0.4
건물 건설업	302	19.7	301	19.6	-1	-0.2
주거용 건물 건설업	111	7.3	110	7.2	-1	-0.9
비주거용 건물 건설업	190	12.4	190	12.4	0	0.2
토목 건설업	180	11.7	179	11.7	-1	-0.6
지반조성 건설업	8	0.5	10	0.7	2	27.7
토목시설물 건설업	172	11.2	169	11.0	-3	-1.9
전문직별 공사업	1,051	68.6	1,054	68.7	4	0.3
기반조성 및 시설물 축조관련 전문공사업	417	27.2	422	27.5	5	1.3
기반조정 관련 전문공사업	96	6.3	95	6.2	0	-0.5
시설물 축조 관련 전문공사업	321	20.9	327	21.3	6	1.8
건물설비 설치 공사업	170	11.1	170	11.1	0	-0.1
건물설비 설치 공사업	170	11.1	170	11.1	0	-0.1
전기 및 통신 공사업	254	16.6	255	16.6	1	0.4
전기 공사업	183	11.9	183	11.9	1	0.4
통신 공사업	71	4.6	72	4.7	0	0.6
실내건축 및 건축마무리 공사업	210	13.7	207	13.5	-3	-1.3
도장, 도배 및 내장 공사업	95	6.2	96	6.3	1	1.1
유리 및 창호 공사업	68	4.4	66	4.3	-2	-2.6
기타 건축마무리 공사업	47	3.1	45	2.9	-2	-4.2

4. 산업별 매출액

(단위 : 10억원, %)

구 분	매출액				증감	증감률
	'14년	구성비	'15년	구성비		
건 설 업	322,050	100.0	328,499	100.0	6,450	2.0
종합 건설업	208,110	64.6	207,357	63.1	-753	-0.4
건물 건설업	117,150	36.4	129,765	39.5	12,614	10.8
주거용 건물 건설업	59,814	18.6	77,516	23.6	17,702	29.6
비주거용 건물 건설업	57,337	17.8	52,249	15.9	-5,088	-8.9
토목 건설업	90,960	28.2	77,592	23.6	-13,368	-14.7
지반조성 건설업	1,588	0.5	2,507	0.8	919	57.9
토목시설물 건설업	89,372	27.8	75,085	22.9	-14,287	-16.0
전문직별 공사업	113,940	35.4	121,143	36.9	7,203	6.3
기반조성 및 시설물 축조관련 전문공사업	42,147	13.1	45,627	13.9	3,480	8.3
기반조정 관련 전문공사업	11,918	3.7	13,137	4.0	1,219	10.2
시설물 축조 관련 전문공사업	30,230	9.4	32,491	9.9	2,261	7.5
건물설비 설치 공사업	19,019	5.9	20,331	6.2	1,312	6.9
건물설비 설치 공사업	19,019	5.9	20,331	6.2	1,312	6.9
전기 및 통신 공사업	28,132	8.7	29,259	8.9	1,127	4.0
전기 공사업	19,298	6.0	20,037	6.1	739	3.8
통신 공사업	8,834	2.7	9,222	2.8	388	4.4
실내건축 및 건축마무리 공사업	24,641	7.7	25,926	7.9	1,284	5.2
도장, 도배 및 내장 공사업	11,517	3.6	12,203	3.7	685	6.0
유리 및 창호 공사업	9,362	2.9	9,787	3.0	424	4.5
기타 건축마무리 공사업	3,762	1.2	3,937	1.2	175	4.7

5. 산업별 부가가치

(단위 : 10억원, %)

구 분	부가가치				증 감	증 감률
	'14년	구성비	'15년	구성비		
건 설 업	88,051	100.0	94,675	100.0	6,624	7.5
종합 건설업	38,712	44.0	39,943	42.2	1,231	3.2
건물 건설업	21,232	24.1	25,735	27.2	4,503	21.2
주거용 건물 건설업	9,503	10.8	13,952	14.7	4,449	46.8
비주거용 건물 건설업	11,729	13.3	11,783	12.4	54	0.5
토목 건설업	17,480	19.9	14,208	15.0	-3,272	-18.7
지반조성 건설업	536	0.6	871	0.9	335	62.5
토목시설물 건설업	16,945	19.2	13,338	14.1	-3,607	-21.3
전문직별 공사업	49,339	56.0	54,732	57.8	5,393	10.9
기반조성 및 시설물 축조관련 전문공사업	21,003	23.9	23,608	24.9	2,605	12.4
기반조정 관련 전문공사업	6,237	7.1	7,157	7.6	920	14.8
시설물 축조 관련 전문공사업	14,766	16.8	16,452	17.4	1,686	11.4
건물설비 설치 공사업	7,582	8.6	8,255	8.7	673	8.9
건물설비 설치 공사업	7,582	8.6	8,255	8.7	673	8.9
전기 및 통신 공사업	11,835	13.4	13,004	13.7	1,169	9.9
전기 공사업	8,633	9.8	9,424	10.0	791	9.2
통신 공사업	3,202	3.6	3,580	3.8	378	11.8
실내건축 및 건축마무리 공사업	8,919	10.1	9,865	10.4	946	10.6
도장, 도배 및 내장 공사업	3,981	4.5	4,411	4.7	430	10.8
유리 및 창호 공사업	3,075	3.5	3,463	3.7	388	12.6
기타 건축마무리 공사업	1,863	2.1	1,991	2.1	128	6.9

6. 산업별 기업체당 매출액 및 종사자수

(단위 : 백만원, 명, %)

구 분	기업체당 연평균 매출액			기업체당 연평균 종사자수		
	'14년	'15년	증감률	'14년	'15년	증감률
건 설 업	4,883	4,838	-0.9	23	23	-2.8
종합 건설업	21,397	20,968	-2.0	50	49	-2.0
건물 건설업	17,082	19,256	12.7	44	45	1.5
주거용 건물 건설업	48,198	60,090	24.7	90	86	-4.7
비주거용 건물 건설업	10,208	9,589	-6.1	34	35	3.2
토목 건설업	31,715	24,632	-22.3	63	57	-9.5
지반조성 건설업	9,624	13,197	37.1	48	54	10.9
토목시설물 건설업	33,064	25,366	-23.3	64	57	-10.4
전문직별 공사업	2,027	2,088	3.1	19	18	-2.8
기반조성 및 시설물 축조관련 전문공사업	2,189	2,331	6.5	22	22	-0.4
기반조정 관련 전문공사업	4,147	4,437	7.0	33	32	-3.4
시설물 축조 관련 전문공사업	1,846	1,956	6.0	20	20	0.4
건물설비 설치 공사업	2,019	2,067	2.4	18	17	-4.4
건물설비 설치 공사업	2,019	2,067	2.4	18	17	-4.4
전기 및 통신 공사업	1,625	1,630	0.3	15	14	-3.2
전기 공사업	1,607	1,608	0.1	15	15	-3.3
통신 공사업	1,667	1,679	0.7	13	13	-3.0
실내건축 및 건축마무리 공사업	2,406	2,436	1.3	20	19	-5.0
도장, 도배 및 내장 공사업	2,377	2,412	1.5	20	19	-3.2
유리 및 창호 공사업	2,298	2,327	1.3	17	16	-5.6
기타 건축마무리 공사업	2,843	2,857	0.5	35	33	-8.0

7. 산업별 종사상 지위별 종사자수

(단위 : 천명)

구 분	종사상 지위별('15년)				
	합계	사무직 및 기타	기술직	기능직	임시 및 일용
건 설 업	1,534	189	386	133	825
종합 건설업	480	64	180	24	212
건물 건설업	301	43	108	14	136
주거용 건물 건설업	110	18	43	7	43
비주거용 건물 건설업	190	25	65	7	93
토목 건설업	179	22	72	10	75
지반조성 건설업	10	1	3	0	6
토목시설물 건설업	169	21	69	9	70
전문직별 공사업	1,054	125	206	109	613
기반조성 및 시설물 축조관련 전문공사업	422	33	70	23	296
기반조정 관련 전문공사업	95	7	18	5	66
시설물 축조 관련 전문공사업	327	27	52	18	230
건물설비 설치 공사업	170	21	35	13	101
건물설비 설치 공사업	170	21	35	13	101
전기 및 통신 공사업	255	46	66	59	84
전기 공사업	183	29	46	34	74
통신 공사업	72	17	20	25	10
실내건축 및 건축마무리 공사업	207	25	36	14	132
도장, 도배 및 내장 공사업	96	13	17	5	61
유리 및 창호 공사업	66	10	13	7	36
기타 건축마무리 공사업	45	3	5	2	35

☐ 조사목적

- 우리나라 건설업 부문의 구조 및 경영실태를 종합적으로 파악하여 건설업 관련 정책수립 및 평가를 위한 기초자료로 제공

☐ 조사대상

- 건설업종으로 등록한 업체로 조사대상 기간 중 건설공사 실적이 있는 기업체

☐ 법적근거

- 통계법 제17조에 의한 지정통계(제10114호, 1974년)

☐ 조사기준 시점 및 기간

- 조사기준 시점 : 2015. 12. 31.
- 조사대상 기간 : 2015. 1. 1. ~ 12. 31.

☐ 조사방법

- 건설관련 협회를 통한 전수조사
 - 7개 협회 : 대한건설협회, 전문건설협회, 기계설비건설협회, 시설물유지관리협회, 전기공사협회, 정보통신공사협회, 소방공사협회

☐ 조사항목

- 일반 및 실적항목 : 기업체명, 조직형태, 건설실적 등 20개 항목
- 결산항목 : 종사자수, 연간급여 및 임금, 매출액 및 건설비용 등 3개 항목

☐ 결과공표

- 공사실적 잠정자료(8월) : 건설업체수 및 건설공사 실적(기성액, 계약액)
- 기업실적 및 공사실적 자료(12월)
 - 건설업체수, 종사자수, 급여액, 매출액, 건설비용, 부가가치 등 기업실적
 - 계약액, 기성액 등 건설공사 실적(확정 자료)