

# 마 을 회 보



제2021-23호

2021. 12. 9.[목]

고 성 읍 ☎ 670-5002, 5012, 5882, 5892, 5022, 5032, 5042  
(총무) (주민생활) (찾아가는복지) (개발) (재무) (민원) (산업경제)

(Fax)670-5009



◆ 다음 이장회의는 2021. 12. 23.(목) 10:00에 개최됩니다.

본 회의서류는 고성군 홈페이지(<http://goseong.go.kr>) > 읍면바로가기 > 고성읍 > 자료실에 게재되어 있으며,  
마을 주민들이 항상 열람할 수 있도록 마을회관 내에 반드시 비치하여 주시기 바랍니다.





## 목 차

### □ 총무담당 [5002]

1. 미스터트롯과 함께하는 고성 희망DREAM콘서트 안내
2. 고성읍행정복지센터 청사관리원 채용 공고
3. 경상남도민을 위한 교육 지원 안내
4. 정부24 취학통지서 온라인발급 서비스 안내
5. 12월 고성군 전문가 초청 인문학 특별강연 홍보 안내
6. 제17회 군민노래자랑 참가신청 안내
7. 다자녀세대 체험놀이 지원사업 기간 연장 안내
8. 동향보고 협조

### □ 주민생활담당 [5012]

1. 2022년 노인일자리 사업 참여자 모집 안내
2. 2022년 장애인일자리 사업 참여자 모집 안내
3. 일상회복 후 코로나 확진자 증가에 따른 경로당 방역강화 안내

### □ 찾아가는복지담당 [5882]

1. 코로나19 백신 추가접종 독려 및 사전예약 협조
2. 특별방역대책에 따른 「사회적 거리두기」 조정방안 안내

### □ 개발담당 [5892]

1. 임대창고 등 폐기물 불법 방치 예방·관리 홍보
2. 폐기물 불법소각 근절 마을방송 요청
3. 주택 내 상수도 관리 홍보 요청

### □ 재무담당 [5022]

1. 2021년도 2기분 자동차세 납부안내

### □ 산업경제담당 [5042]

1. 2022년 농업기계 순회 교육 및 정비 희망마을 수요조사
2. 농산 폐기물 파쇄 작업 지원 및 겨울철 산불방지 협조
3. 이륜자동차 정기검사 시행 홍보
4. 국도33호선 감응신호시스템 시범운영 안내
5. 농기계임대 사용료 감면 기간 연장 안내

## 총무담당 (670-5002)

### 1. 미스터트롯과 함께하는 고성 희망DREAM콘서트 안내

- 행사일시: 12월 15일 (수) 17:00 ~
- 장 소: 스포츠파크 4구장 (경상남도 고성군 고성읍 교사리 411)
- 주 최: 한국예술문화단체고성지회
- 1차: 신청 접수
  - 신청기간: 2021. 12. 9.(목) 09:00 ~ 12. 10.(금) 12:00
  - 신청대상: 고성읍에 주민등록 주소를 둔 자(예방접종 2차 완료자)
  - 신청방법
    - 신청서 작성 후 읍사무소 접수처 제출
    - 2인 1조까지 신청 가능
    - ※ 본인신청 원칙, 단 보호자 대리신청 가능
    - ※ 이중 신청 시 선정 배제(1인 신청과 2인 신청 동시 신청 등)
  - 선정방법: 전산추첨
  - 입장권 수령기간: 2021. 12. 13.(월) 09:00 ~ 12. 14.(화) 15:00
  - 입장권 수령방법:
    - 신청자 선정 메시지 확인 후 신분증 지참 입장권 수령(타인가능)
- 2차: 1차배부 잔량 발생 시 2차 배부처(고성예총)에서 일반군민 대상 배부 (행사전 소진시까지)

담당자: 이상우 670-5008      담당: 이성경 670-5002

### 2. 고성읍행정복지센터 청사관리원 채용 공고

- 접수기간 : 2021. 12. 6.(월) ~ 2021. 12. 10.(금) / 5일간
- 채용분야 및 인원

| 채용분야      | 채용인원 | 담당업무           | 근무기간                   | 비 고 |
|-----------|------|----------------|------------------------|-----|
| 청 사 관 리 원 | 1명   | 청사청소 및<br>환경정리 | 2022.1.3.~ 2022.12.30. |     |

- [붙임 1] 고성읍행정복지센터 청사관리원 채용 공고문 1부

담당자: 김정민 670-5006      담당: 이성경 670-5002

### 3. 경상남도민을 위한 교육 지원 안내

- 교육지원 목적: 경상남도민의 평생학습 증진을 위한 교육지원
- 기타문의: 세부 문의는 붙임의 포스터 참고

| 구분     | 케이스원격평생교육원  | 한국지식교육협회   |
|--------|---|--|
| 자격증    | 국가자격증 사회복지사2급, 보육교사2급, 미용면허증 수강료70%이상 장학할인            | 심리상담사, 방과후지도사, 바리스타, 안전지도사 등 60개 유망민간자격증 100% 무료수강 |
| 충간소음   | 사회적으로 이슈인 충간소음 갈등예방 방법 무료수강                           |  |
| 어학     | 영어, 중국어, 일본어 무료수강                                     |  |
| 컴퓨터    | 엑셀, 워드, 파워포인트, 아웃룩 무료수강                               |  |
| 인문학    | 건강, 글쓰기, 살림/경제, 예술/문화 등 177개 인문학 과정 무료수강              |  |
| 기출문제풀이 | 사회복지사1급, 컴퓨터활용능력1,2급, 운전면허시험 등 자격증 기출문제풀이 및 해설보기 무료제공 |  |
| 기타     | 임인년 신년운세 토정비결 무료보기                                    |  |

- [붙임 2] 경남도민 교육지원 안내 포스터 2부

담당자: 이상우 670-5008      담당: 이성경 670-5002

### 4. 정부24 취학통지서 온라인발급 서비스 안내

- 신청 사이트 : 정부24 누리집([www.gov.kr](http://www.gov.kr))
- 신청 기간 : ' 21.12.3.(금) 아침 10시 ~ 12.12.(일) 밤 24시(10일간)
- 신청 대상 : ' 22학년도 초등학교 입학 예정 아동을 둔 예비 학부모\*
  - \* 반드시 세대주(또는 보호자 변경을 완료한 자)만 발급 가능
- 신청 방법 : 정부24(누리집·모바일앱)에서 본인 확인 후 신청\*
  - \* 정부24 화면에서 '자주찾는 서비스' 메뉴 선택, 또는 검색창에 '취학통지서' 로 검색
  - ※ 온라인발급 서비스 미이용 시 12.13.(월)~20.(월)까지 우편·인편으로 취학통지서 발급
  - ※ 서울 주소지의 경우 서울시 온라인민원에서도 서비스 이용 가능
  - ※ 특수교육 대상자는 인근 특수교육지원센터에서 맞춤형 지원 서비스 안내 가능
- [붙임 3] 통지서 온라인발급 포스터 및 취학 관련 예비학부모 안내자료

담당자: 이상우 670-5008      담당: 이성경 670-5002

## 5. 12월 고성군 전문가 초청 인문학 특별강연 홍보 안내

- 일 시: 2021. 12. 11.(토) 14:00 ~
- 장 소: 고성박물관 1층 강의실
- 참여대상: 초등학생 이상 누구나 가능
- 주 제: 새와 인간
  - 새와 인간은 어떻게 공존해왔을까?
  - 새들의 놀라운 진화
  - 지혜와 크리에이티브의 세계
- 강 사: 권오준 생태동화작가
- 신청방법: 홈페이지(<http://www.고성독수리.kr>)를 통한 사전예약신청(30명이내)
- [붙임4] 12월 전문가 초청 강좌 포스터

담당자: 이상우 670-5008

담당: 이성경 670-5002

## 6. 제17회 군민노래자랑 참가신청 안내

- 일 시: 2021년 12월 22일(수) 19:00
- 장 소: 고성군국민체육센터
- 신청인원: 고성읍(4명)
- 참가자격: 현재 고성군에 거주하고 있는 자
- 신청기간: 2021. 12. 10.(금)까지
- 접수방법: 신청서(붙임3) 팩스, 전화 접수
- 접 수 처: 고성읍사무소 총무계(055-670-5008)
- 시상계획: 최우수상 70만원(1명), 우수 50만원(1명),  
가요회장상 50만원(1명), 장려 30만원(1명), 인기 20만원(2명)
- 제외대상: 제16회 최우수 수상자
  - ※ 출연자는 12월 22일 오후 5시까지 행사장에서 추첨을 하여야 함  
(단, 방문하지 않은 출연자는 고성문화원 가요회에서 순번 추첨함)
- [붙임5] 군민노래자랑 참가신청서

담당자: 이상우 670-5008

담당: 이성경 670-5002

## 7. 다자녀세대 체험놀이 지원사업 기간 연장 안내

- 체험기간: (당초)12. 10.(금) → (변경)12. 19.(일)
- 지원대상: 1가구 2자녀 이상 세대(만 18세 이하 자녀 대상)
- 지원내용: 관내 체험놀이기구(8개소) 이용권 지급(1인당 2만원 상당)
- 접 수 처: 주민등록지 읍면사무소
- 체험놀이 시설 및 프로그램 안내

| 연번 | 시설명                 | 주 소              | 프로그램   | 다자녀 체험데이 운영                     |
|----|---------------------|------------------|--|---------------------------------|
| 1  | 참다래교육농장             | 하일면 자란만로 1635-51 | - 참다래썰 만들기<br>- 참다래 비누 만들기   | 연중 가능<br>(전화 예약)                |
| 2  | 무지들이마을              | 개천면 나선길 73-10    | - 상감공예목걸이 만들기,<br>염색체험<br>- 생태도자기 만들기  | 매월 둘째, 넷째<br>토요일<br>(전화 예약)     |
| 3  | 수로요<br>보천도예<br>창조학교 | 구만면 영회로 1749     | - 물레도자기 체험<br>- 공룡머그 핸드페인팅<br>- 생활도자기 만들기  | 연중 가능<br>(전화 예약)                |
| 4  | 정동목장                | 영오면 양산2길 10      | - 요리체험(치즈·피자·아이스<br>크림 만들기)<br>- 목장체험  | 연중 가능<br>(전화 예약)                |
| 5  | 청광새들녘               | 개천면 영회로 1296     | - 참기름짜기 체험, 과일<br>찰떡 만들기<br>- 표고버섯 수확체험, 딸기<br>수확체험  | 매주 화,수,목 추천<br>(전화 예약)          |
| 6  | 콩이랑농원               | 고성군 영현면 영부1길 54  | - 매실고추장 만들기  | 토요일, 일요일<br>사전 예약<br>(일주일 전 예약) |
| 7  | 엄마손공방               | 고성읍 동외로 107-6    | - 나전칠기와 옷칠을 이용한<br>생활소품 만들기<br>(나전칠기수저, 나무밥그릇,<br>손거울 등)<br>- 민화를 이용한 복을 담은<br>그림그리기             | 연중 가능<br>(전화 예약)                |
| 8  | 공룡자연농원              | 동해면 봉암4길 314-15  | - 치자 요리체험(연잎밥, 쿠키,<br>부각, 피자 만들기)<br>- 치자 공예체험(염색, 방향제,<br>비누 만들기)<br>- 자연과 소통하는 다양한<br>체험(밭줄긋기) | 연중 가능<br>(전화 예약)                |

담당자: 박나래 670-5006      담당: 이성경 670-5002

## 8. 동향보고 협조

- 관내 사건·사고의 동향은 사안의 경중을 따지지 않고 파악 즉시, 고성읍  
총무담당으로 연락 바람
- 행사 동정, 사건·사고, 단순 민원, 집단민원, 상가 발생, 주요 인사 등  
동향파악
- 유관기관 및 사회단체, 향우회 동향파악
- 마을 총회, 선진지 견학 등 일정

|   |
|---|
| 담당자: 박나래 670-5004      담당: 이성경 670-5002 |
|---|



## 주민생활담당 (670-5011)

### 1. 2022년 노인일자리 사업 참여자 모집

- 모집분야: 3개 유형 26개 사업단 군 전체 1,490명(붙임 참조)
- 모집기간: 2021. 12. 6.(월) ~ 12. 17.(금)
- 모집대상: 만65세 이상 기초연금 수급자를 원칙으로 하되(공익형), 만60세 이상은 시장형 또는 서비스형 가능
- 모집제외: 기초생계급여수급자, 건강보험직장가입자, 장기요양 등급자
- 모집장소: 고성읍사무소(고성시니어클럽, 경남돌봄지원센터, 대한노인회고성군지회)
- 준 비 물: 주민등록등본
- [붙임 1] 2022년 노인일자리 사업단 현황(전체)

담당자: 김민호 670-5018    담당: 최문숙 670-5012

### 2. 2022년 장애인일자리 사업 참여자 모집

- 모집분야: 3개 유형 총52명

| 사업명        |     | 근무시간                  |                | 배치기관 및 담당업무  | 모집인원 |
|------------|-----|-----------------------|----------------|--|------|
| 일반형<br>일자리 | 전일제 | 1~12월                 | 주 5일<br>(40시간) | - 읍·면사무소, 공공기관, 사회복지시설 등<br>- 행정도우미 등                            | 19명  |
|            | 시간제 | 1~12월                 | 주 5일<br>(20시간) | - 읍·면사무소, 공공기관, 사회복지시설 등<br>- 행정도우미 등                            | 8명   |
| 복지<br>일자리  | 참여형 | 주 14시간 이내<br>(월 56시간) |                | - 읍·면사무소, 공공기관, 사회복지시설 등<br>- 환경정비 등<br>- 장애인전용주차구역 단속도우미(고성읍 내) | 25명  |

- 모집기간: 2021. 12. 8.(수) ~ 12. 17.(금)
- 모집대상: 만18세 이상 등록 장애인으로서 미취업자
- 모집제외: 건강보험직장가입자, 자영업자 등
- 모집장소: 고성읍사무소

담당자: 김민호 670-5018    담당: 최문숙 670-5012

### 3. 일상회복 후 코로나 확진자 증가에 따른 경로당 방역강화 안내

단계적 일상회복 시작 이후 코로나-19 확진자 발생이 증가하는 추세와 관련하여 경로당에 대한 강화된 병역 수칙을 안내 하오니 경로당 이용자들에게 대해 추가접종독려 및 추가접종자 중심의 시설운영이 될 수 있도록 협조하여 주시기 바랍니다.

- 적용시점: 2021. 12. 6.~
- 출입 · 이용: 추가접종대상자만 이용
- 프로그램: 추가접종대상자만 대면실시
- 급식제공: 추가접종대상자만 구성된 경우 칸막이, 띄워 앉기  
환경이 갖추어진 시설의 경우에 한하여 가능함

|                  |
|------------------|
| 담당: 최문숙 670-5012 |
|------------------|

## 찾아가는 복지담당 (670-5881)

### 1. 코로나19 백신 추가접종 득려 및 사전예약 협조

○ 접종대상

| 대상군                         | 접종간격(2차 완료 후) | 조기접종 |
|-----------------------------|---------------|------|
| 75세 이상                      | 4개월           | 3개월  |
| 60세 이상                      |               |      |
| 18 ~ 59세 기저질환자              |               |      |
| 18 ~ 59세 일반국민               | 5개월           | 4개월  |
| 우선 접종 직업군(군·경·소방·보육·교육 종사자) |               |      |
| 얀센 백신 접종자, 면역저하자            | 2개월           | 해당없음 |

※ (조기접종 가능사유) 개인사정(해외출국, 질병치료), 감염취약시설, 잔여백신 희망자

○ 접종기관: 강병원 외 8개소 위탁의료기관 및 예방접종센터

○ 접종백신: 화이자 또는 모더나 (mRNA)

○ 사전예약방법: 전화 또는 방문

예방접종콜센터(☎ 670-4080), 고성읍 콜센터(☎ 670-5007)

○ [붙임1] 마을방송(안)

|   |
|---|
| 담당자: 정은미 670-5883      담당: 최정옥 670-5882 |
|---|

### 2. 특별방역대책에 따른 「사회적 거리두기」 조정방안 안내

○ 적용기간

① 2021.12.6.(월) 0시 ~ 2022.1.2.(일) 24시

: 전국 사적모임 제한(수도권 외 지역: 8명)

② 2021.12.6.(월) 0시 ~ 별도 안내 시까지

: 전국 다중이용시설 방역패스 적용 등

※ 계도기간 부여(12.6.~12.12.): 기존 방역패스 의무적용 시설 및 자체 적용 중 시설 외 새로이 방역패스 의무적용 시설에 1주간 계도기간 부여

③ 2022.2.1.(화) 0시 ~ 별도 안내 시까지

: 방역패스 적용 예외 연령 축소(종전: 18세 이하인 자 → 변경: 0~11세 이하인 자)

○ 주요 조치사항

| 구분                                |          | 주요내용              | 비고 |
|-----------------------------------|----------|-------------------|----|
| <b>&lt;접종증명 · 음성확인제(방역패스)&gt;</b> |          |                   |    |
| 적용시기                              |          |                   |    |
| ① '21.12.6.(월)                    | 적용시설     | ○ 실내 다중이용시설(16종)  |    |
|                                   | 적용예외(연령) | ○ 18세 이하인 자       |    |
| ② '22. 2.1.(화)                    | 적용시설     | ○ 실내 다중이용시설(16종)  |    |
|                                   | 적용예외(연령) | ○ 0~11세 이하인 자     |    |
| <b>&lt;사적모임 제한&gt;</b>            |          |                   |    |
| 사적모임                              | 수도권      | ○ (규모) 최대 6명까지 가능 |    |
|                                   | 수도권 외    | ○ (규모) 최대 8명까지 가능 |    |

- 방역수칙을 위반하는 경우, 재난지원금 등 각종 지원에서 제외될 수 있으며, 방역수칙 위반의 고의성이 확인되는 경우, 구상권 청구 등 제재가 강화될 수 있음도 안내하여 주시기 바랍니다.

담당: 최정옥 670-5882

## 개발담당 (670-5891)

- ☐ 정화조 수거 ☎ 674-0471(수거업체) ☎ 670-2428(추가신청-환경과)
- ☐ 보안등 고장 신고 ☎ 674-1111 보안등번호 확인후 고장내용 신고
- ☐ 수도요금 등 문의 ☎ 670-7112 K-Water (한국수자원공사 고성센터)
- ☐ 폐가전 무상수거 신고 ☎ 1599-0903 냉장고, 세탁기, 에어컨, TV 등

### 1. 임대창고 등 폐기물 불법 방치 예방·관리 홍보

- 현 상 황: 빈 공장이나 창고를 임대하여 폐기물을 무단방치하거나 임야, 나대지 등에 불법 투기하는 사례가 증가
- 행정사항: 폐기물 불법투기 발견 즉시 환경오염 신고 대표번호(128)로 제보하거나, 환경과 환경지도담당(☎670-2412~5) · 경찰서에 신고 [붙임1]

담당자: 김다영 670-5894 담당: 김인석 670-5892

### 2. 폐기물 불법소각 근절 마을방송 요청

- 현 상 황: 잇따른 쓰레기 불법소각 발생에 따른 환경문제 및 산불발생 위험 증가
- 과 태 료: 적발 시 엄중처벌(50~100만원, 폐기물관리법 제8조)
- 행정사항: 불법소각 근절을 위한 1일 1회 이상 마을방송 협조
- 방송문안: [붙임2]

담당자: 김다영 670-5894 담당: 김인석 670-5892

### 3. 주택 내 상수도 관리 관련 홍보 요청

- 최근 마을상수도를 지방상수도로 전환 후 일부 주택에서 관로공사 시 지방상수도관로와 마을상수도 관로를 혼합 사용하는 가정이 발생하고 있어, 이럴 경우 지방상수도가 마을상수도관을 통해 역류하여 수도요금 과다발생 등 주민피해의 원인이 되고 있으며, 이와 같은 행위로 인해 **수도요금 과다발생 시 요금감면은 불가하오니**, 지방상수도와 마을상수도 관로를 혼합하여 사용하지 않도록 주의하시기 바랍니다.

담당자: 남태진 670-5893 담당: 김인석 670-5892

## 재무담당 (670-5022)

### 1. 2021년도 2기분 자동차세 납부안내

- 납세의무자: 2021년 12월 1일 현재 자동차 소유자
  - ※ 건설기계(덤프트럭, 콘크리트 믹서트럭), 125cc초과 이륜자동차 포함
- 납부기간: 2021. 12. 16.(목) ~ 12. 31.(금)
- 납부장소: 전 금융기관(신용카드 납부 시 군청 재무과 및 읍·면사무소) 위택스(<http://wetax.go.kr>)
- 문의처: 군청 재무과 부과담당(670-2167) 및 고성읍 지방세담당자(670-5023)
- 참고사항
  - 경차, 화물차, 승합차 등 연세액이 10만원 미만인 자동차는 6월에 전액 과세되어 고지서가 송달되지 않습니다.
  - 자동이체 신청자께서는 12월 31일 자동이체 되오니 체납되지 않도록 통장잔액을 반드시 확인하시기 바랍니다.

#### [ 붙임 1 마을홍보 방송(안) ]

|   |
|---|
| 담당자: 김영재 670-5023      담당: 김수진 670-5022 |
|---|

## 산업경제담당 (670-5041)

### 1. 2022년 농업기계 순회 교육 및 정비 희망마을 수요조사

- 신청기간: 2021. 12. 24.(금)까지
- 대상지역: 교통 불편 및 취약 마을
- 교육기간: 2022년 2월 ~ 9월 중
- 교육기종: 경운기, 관리기, 동력분무기, 예취기 등 소형 기종
- 교육장소: 해당 마을회관 및 지정장소(5톤 탑차가 진입(주차) 가능한 장소)

담당자: 강민선 670-5043      담당: 선형재 670-5042

### 2. 농산 폐기물 파쇄 작업 지원 및 겨울철 산불방지 협조

- 사업명: 산불위험요인(농산 폐기물) 사전제거사업
- 대상품종: 파쇄 가능 작물(고추대, 콩대 등)
  - ※ 나무(가지 및 부스러기)는 파쇄 불가
- 대상지선정: 산연접 100m 이내 농산 폐기물
- 제거방법: 이동식 장비 동원 현장 파쇄
  - 산불전문예방진화대원 5명, 읍감시원 1명 현장 입회
  - 파쇄 작업 전 노끈, 페비닐, 흙 등 반드시 제거 필요
  - 수거 장소 지번 및 물량 확인 필수
- 제거일자: 계획 수립 후 일자별 제거
- 마을 요청사항
  - 농산물폐기물 및 쓰레기 소각행위 금지
  - 논·밭두렁, 산림 연접지 불놓기 지양
  - 마을 방송을 통한 산불방지 홍보
- [붙임 1] 산불방지 마을 방송문(안)

담당자: 구영지 670-5045      담당: 선형재 670-5042

### 3. 이륜자동차 정기검사 시행 홍보

- 대상차량: '18. 1. 1. 이후 제작된 중·소형 이륜자동차(50cc 이상 260cc 이하) 및 대형 이륜자동차(260cc 이상)
- 검사 신청기간: 검사유효기간 만료일 전후 각각 31일 이내

- 검사주기: 2년(신조차의 경우, 최초 유효기간 3년)
- 검사장소
  - 한국교통안전공단 검사소
  - 영진종합자동차정비, 고성정비
- 구비서류: 이륜자동차 사용신고필증, 보험가입증명서
- 위반조치: 과태료 최대 20만원 부과
- 요청사항: 중·소형 이륜자동차 정기검사 시행 홍보
- [붙임 2] 이륜자동차 정기검사 시행 홍보 마을방송(안)

담당자: 구영지 670-5045      담당: 선형재 670-5042

#### 4. 국도33호선 감응신호시스템 시범운영 안내

- 위      치: 국도33호선 16개 교차로(면전 ~ 고봉교차로)
- 시범운영: 2021. 11. 29. ~ 12. 20.
  - ※ 정상운영: 2021. 12월 말
- 사업시행: 진주국토관리사무소
  - ※ 문의: 도시교통과 교통행정담당(☎670-4683)
- [붙임 3] 국도33호선 감응신호시스템 방송문(안) 및 홍보 포스터

담당자: 구영지 670-5045      담당: 선형재 670-5042

#### 5. 농기계임대 사용료 감면 기간 연장 안내

- 코로나19 극복 및 농촌경제 활성화를 위해 농기계임대 사용료 50% 감면 기간 연장
- 연장기간: 2020. 4. ~ 2022. 6. 30.
- 사    업    소: 3개소(본소, 북부권역, 서부권역)
- 대      상: 임대농기계
- 인하금액: 기존 임대료의 50%
- 감면기준
  - 1농가당 1대(부속작업기 포함)로 하며, 기간은 3일 이내로 기존과 동일
  - 농기계 사용과 관련된 부대비용은 사용자가 부담(택배비, 유류비, 수리비 등)
- [붙임 4] 임대농기계 사용료 징수 기준 및 인하 금액표

담당자: 강민선 670-5043      담당: 선형재 670-5042



## 고성읍행정복지센터 청사관리원 채용 공고

2022년 고성읍행정복지센터 기간제근로자(청사관리원) 채용계획을 다음과 같이 공고하오니 많은 응모 바랍니다

2021. 12. 3.  
고 성 읍 장

### 1. 채용분야 및 인원

| 채용분야      | 채용인원 | 담당업무           | 근무기간                   | 비 고 |
|-----------|------|----------------|------------------------|-----|
| 청 사 관 리 원 | 1명   | 청사청소 및<br>환경정리 | 2022.1.3.~ 2022.12.30. |     |

### 2. 근무조건

가. 근무시간: 주5일/ 1일 8시간(08:00~17:00)

※ 근무환경에 따라 시간조정 가능

※ 복무사항은 「고성군 기간제 및 단시간근로자 관리 규정」에 따름

나. 급여수준

| 구 분 | 1일 인부임  | 주휴수당    | 연차수당    | 비 고 |
|-----|---------|---------|---------|-----|
| 지급액 | 73,280원 | 73,280원 | 73,280원 |     |

※ 4대 보험 가입

다. 근무지: 고성읍행정복지센터

라. 계약해지: 『고성군 기간제 및 단시간근로자 관리 규정』 제11조

- 신체·정신상의 이상으로 직무를 감당하지 못하는 경우

※ 단, 업무상 질병 또는 부상으로 신체 또는 정신상의 이상이 발생한 경우는 제외함.

- 직무를 태만히 하거나 직무수행 능력이 부족하다고 인정되는 경우

- 업무조정 및 예산감축 등으로 부득이한 고용조정사유가 발생한 경우

- 거짓 또는 부정한 방법으로 채용된 사실이 적발된 경우

- 담당직무와 관련하여 취득한 비밀을 누설한 경우

- 그 밖에 근로관계를 유지할 수 없는 사정이 발생한 경우

### 3. 응시자격

- 가. (거주지 제한) 공고일 현재 본인의 주민등록상 주소지가 경상남도 고성군에 등록되어 있는 자
- 나. (응시연령) 공고일 기준 만18세 이상인 자로, 남자의 경우 병역을 필하였거나 면제된 자
- 다. (결격사유) 면접시험 예정일 현재 「고성군 기간제 및 단시간근로자 관리 규정」 제8조제5항에 따라 「고성군 공무원근로자 관리규정」 제9조(채용 결격사유)에서 정한 결격 사유가 없고, 기타 법령에 의하여 응시자격이 정지되지 아니한 자

#### < 고성군 공무원근로자 관리규정 제9조(채용결격사유) >

1. 피성년후견인 또는 피한정후견인
2. 파산선고를 받고 복권되지 아니한 사람
3. 금고 이상의 형을 선고받고 그 집행이 끝나거나 집행을 받지 아니하기로 확정된 후 5년이 지나지 아니한 사람
4. 금고 이상의 형을 선고받고 그 집행유예기간이 끝난 날부터 2년이 지나지 아니한 사람
5. 금고 이상의 형의 선고유예를 선고받고 그 선고유예기간 중에 있는 사람
6. 법원의 판결 또는 다른 법률에 따라 자격이 상실되거나 정지된 사람
- 6의2. 공무원으로 재직기간 중 직무와 관련하여 「형법」 제355조 및 제356조에 규정된 죄를 범한 사람으로서 300만원 이상의 벌금형을 선고받고 그 형이 확정된 후 2년이 지나지 아니한 사람
- 6의3. 「성폭력범죄의 처벌 등에 관한 특례법」 제2조에 규정된 죄를 범한 사람으로서 100만원 이상의 벌금형을 선고받고 그 형이 확정된 후 3년이 지나지 아니한 사람
- 6의4. 미성년자에 대한 다음 각 목의 어느 하나에 해당하는 죄를 저질러 파면·해임되거나 형 또는 치료감호를 선고받아 그 형 또는 치료감호가 확정된 사람(집행유예를 선고받은 후 그 집행유예기간이 경과한 사람을 포함한다)
  - 가. 「성폭력범죄의 처벌 등에 관한 특례법」 제2조에 따른 성폭력범죄
  - 나. 「아동·청소년의 성보호에 관한 법률」 제2조제2호에 따른 아동·청소년대상 성범죄
7. 징계로 파면처분을 받은 날부터 5년이 지나지 아니한 사람
8. 징계로 해임처분을 받은 날부터 3년이 지나지 아니한 사람

### 4. 시험방법

- 가. 시험별 배점기준

| 구 분 | 1차(서류전형) | 2차(면접시험) | 비 고                   |
|-----|----------|----------|-----------------------|
| 배 점 | 50점      | 50점      | 서류전형 세부 평가기준은 <붙임> 참조 |

- 나. 서류전형(1차)

- 대상자격 유무 확인 등 직무와 자격에 관련되는 형식요건 심사

- 세부 평가기준에 따라 가점 부여
- 다. 면접시험(2차): 1차 서류전형 합격자에 한함
- 당해 직무수행에 필요한 지식, 능력 등 적격성 검증 등 5개 항목 50점으로 평가함
- ① 해당직무에 임하는 정신자세
  - ② 채용 분야 전문지식과 응용능력
  - ③ 의사발표의 정확성과 논리성
  - ④ 예의 · 품행 및 성실성
  - ⑤ 창의력, 의지력 및 발전가능성

## 5. 채용일정

가. 채용공고: 공개경쟁채용(홈페이지 공고)

나. 채용절차

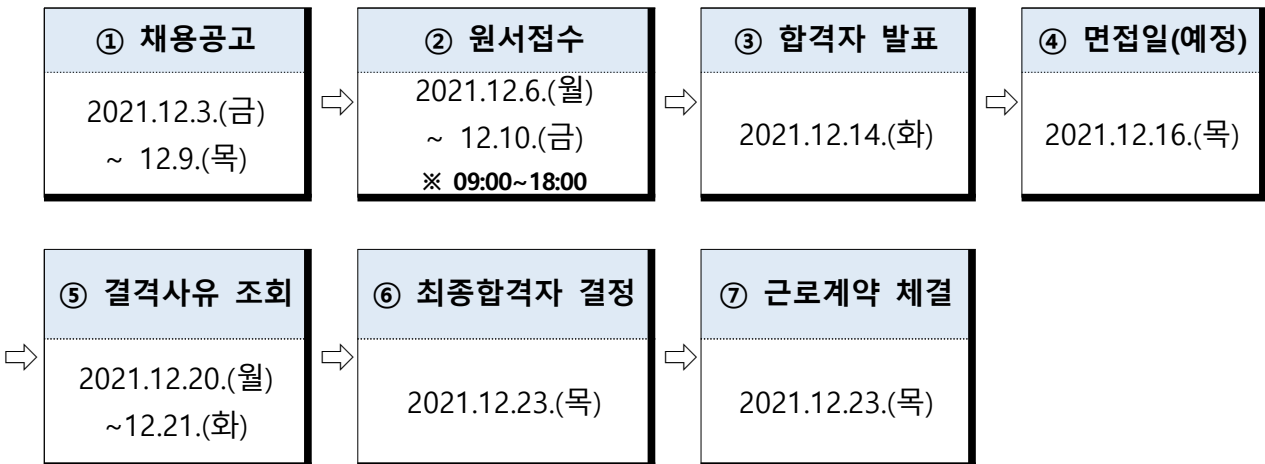

다. 채용일정은 사정에 따라 변경 될 수 있음

라. 서류전형 합격자 및 면접시험 일정은 개별통지

마. 최종합격자 발표: 고성읍 홈페이지 게시 및 합격자 개별 통보

## 6. 응모원서 접수

가. 접 수 처: 고성읍행정복지센터 총무팀 (☎ 670-5006)

☞ 주 소: 우)52943 경남 고성군 고성읍 송학로 93

나. 접수기간: 2021. 12. 6.(월) ~ 12. 10.(금) (5일간) 09:00~18:00

다. 접수방법: 직접방문 접수

## 7. 제출서류

가. 응시원서 1부 (붙임 서식)

나. 이력서 및 자기소개서 1부 (붙임 서식)

다. 개인정보 수집 및 활용 동의서 1부 (붙임 서식)

- 라. 주민등록등본, 주민등록초본, 가족관계증명서 각 1부  
     ☞ 초본은 병역사항 및 과거 주소변동사항 전체 기재된 것
- 마. 자격증(면허증) 사본(해당자) 1부
- 바. 당해분야 근무관련 경력 증명서(해당자) 1부
- 사. 개별 법령에 의한 취업보호대상자 증명서 또는 기타  
     증빙서류(해당자)

## 8. 합격자 결정

- 가. 1차 시험(서류전형)은 응시자격(거주지, 연령) 등 형식요건을 심사하며, 평가기준에 따라 점수를 부여함
- 나. 2차 시험(면접시험)은 평정표에 따라 5개 항목 총 50점 만점으로 평정하며, 면접위원이 평정한 평정점수를 평균하여 산출함
- 다. 1차 및 2차 시험 점수를 합산하여 고득점 자를 최종 합격자를 결정하며, 동점자가 있을 경우 고령자 순으로 합격자를 결정함

## 10. 응시자 유의사항

- 가. 최종합격자로 결정되었다 하더라도 추후 응시자격 제한, 채용 결격사유 및 채용신체검사서 등에 부적합 사유가 발생하거나 제출서류에 기재된 내용이 허위사실로 확인될 경우에는 합격을 취소할 수 있음.
- 나. 최종 합격자의 채용포기, 합격취소 등의 사유로 채용하지 못하고 결원이 발생한 경우 합격자 발표일부터 3개월 이내 추가 합격자를 결정 할 수 있으며, 이 경우 차순위로 평정성적이 우수한 자를 추가 합격자로 결정함.
- 다. 제출된 서류는 본 채용목적 이외에는 사용하지 않으며, 최종합격자 발표일로부터 180일 이내에 「채용절차의 공정화에 관한 법률」에 따라 반환요청 시 반환함.(최종합격자 제외)  
     ※ 반환방법은 「채용절차의 공정화에 관한 법률 시행령」 제2조에 따라 등기우편을 이용하며, 비용은 반환청구자가 부담함.
- 라. 응시원서나 각종 접수 서류의 기재착오 및 누락, 허위기재, 연락불능 등으로 발생한 불이익은 일체 응시자가 책임짐.
- 마. 본 공고 내용은 사정에 의하여 변경될 수 있으며, 변경사항은 시행 전 개별통지 또는 고성읍행정복지센터 홈페이지에 게재함.
- 바. 기타 자세한 사항은 고성읍행정복지센터 총무담당(☎ 055-670-5006)으로 문의하시기 바람.

KNEET 한국지식교육협회 협서 등록 민간자격증

## 100% 온라인 무료교육

모든 자격증 과정은  
교육원에서 확인 가능합니다!

\* 1번 3과목까지 무료 수강 가능

마리보는  
2022 일원년 무료  
신년문세

- 오봉의 글씨  
- 토끼야강

| 심리상담과정                        | 전문가과정  | 아동전문지도과정                        |
|-------------------------------|--|---------------------------------|
| 심리상담사 1급<br>국 2015-03414호     | 배리스타 1급<br>국 2017-00848호   | 아동심리상담사 1급<br>국 2013-00310호     |
| 가족심리상담사 1급<br>국 2013-02471호   | 정리수납전문가 1급<br>국 2010-00104호                                      | 부모교육지도사 1급<br>국 2018-00547호     |
| 음악심리상담사 1급<br>국 2015-03126호   | <span style="color: red;">반려동물관리사 1급</span><br>국 2021-00104호     | 아동음악심리상담사 1급<br>국 2019-00150호   |
| 미술심리상담지도사 1급<br>국 2016-00140호 | <span style="color: red;">마케팅기획전문가</span><br>국 2021-00104호       | 자기주도학습코치상담사 1급<br>국 2019-00104호 |
| 부부심리상담사 1급<br>국 2018-00140호   | <span style="color: red;">방송SBS콘텐츠전문가 1급</span><br>국 2021-00041호 | 안전지도사<br>국 2019-00104호          |

| 노후대비과정                        | 방과후지도과정                        | 자기계발과정                     |
|-------------------------------|--------------------------------|----------------------------|
| 노인심리상담사 1급<br>국 2018-00110호   | 아동특목예방상담사 1급<br>국 2019-00021호  | 스포츠지도사 1급<br>국 2019-00024호 |
| 문학심리상담사 1급<br>국 2019-00110호   | 방과후돌봄교실지도사 1급<br>국 2019-00110호 | 독서지도사 1급<br>국 2019-00024호  |
| 노인두뇌훈련지도사 1급<br>국 2019-00110호 | 아동미술지도사 1급<br>국 2019-00024호    | 이미지메이킹 2급<br>국 2019-00024호 |
| 노인통합관리지도사 1급<br>국 2019-00110호 | 방과후지도사 1급<br>국 2019-00024호     |                            |
| 순유형지도사 2급<br>국 2019-00110호    | 학교안전지도사<br>국 2019-00110호       |                            |

증간소음

증간소음 갈등예방법

## 경상남도민을 위한 수강료 전액 지원

**무료 접수 1차**

2021년 12월 10일까지(금)

**무료 접수 2차**

2021년 12월 24일까지(금)

**쿠폰 입력방법**

① 네이버에서 한국지식교육협회 검색 해서 교육원에 접속해 주세요!

② 회원가입 시 쿠폰입력란에 [ 경남02 ] 를 입력해 주시면 됩니다!

\* 자격증 발급비! 컴퓨터강좌, 인문학강좌, 인계 배우는 기초생활영어 등 추가 무료 수업 제공

**한국지식교육협회**  
Korea Association for Knowledge Education

주요 평생학습 통합 교육 지원

무료 수강문의 ☎ 1600-8103





## 이력서에 기재가능한 정식등록민간자격증

KRIJET 한국직업능력연구원 에서 확인하세요~!



### ※ 자격증 정보

| 자격명        | 급수      | 등록번호          | 자격명         | 급수      | 등록번호          |
|------------|---------|---------------|-------------|---------|---------------|
| 가족심리상담사    | 1급 / 2급 | 2018-005413 호 | 아동음악심리상담사   | 1급      | 2019-001353 호 |
| 노년심리상담사    | 1급 / 2급 | 2018-005197 호 | 아동폭력예방상담사   | 1급 / 2급 | 2019-000952 호 |
| 독서지도사      | 1급 / 2급 | 2019-000066 호 | 이미지메이킹      | 2급      | 2018-005605 호 |
| 동화구연지도사    | 2급      | 2019-000953 호 | 자기주도학습코치상담사 | 1급 / 2급 | 2018-005355 호 |
| 문학심리상담사    | 1급 / 2급 | 2019-000529 호 | 정리수납전문가     | 1급      | 2019-001354 호 |
| 미술심리상담지도사  | 1급 / 2급 | 2018-005194 호 | 헬스케어미션전문가   | 단일      | 2018-005594 호 |
| 바리스타       | 1급      | 2018-005397 호 | 클레이아트전문가    | 2급      | 2018-005802 호 |
| 방과후지도사     | 1급 / 2급 | 2018-005351 호 | 퍼스널컬러컨설턴트   | 1급      | 2019-002060 호 |
| 병원코디네이터    | 단일      | 2018-005195 호 | 학교안전지도사     | 단일      | 2019-002305 호 |
| 부모교육지도사    | 1급 / 2급 | 2018-005412 호 | 노인두뇌훈련지도사   | 1급      | 2019-002838 호 |
| 부부심리상담사    | 1급      | 2019-001188 호 | 방과후돌봄교실지도사  | 1급      | 2019-001516 호 |
| 분노조절상담지도사  | 1급 / 2급 | 2018-005196 호 | 스포츠심리상담사    | 1급      | 2019-004431 호 |
| 손유학지도사     | 2급      | 2018-005350 호 | 반려동물관리사     | 1급      | 2019-001352 호 |
| 스토리텔링수학지도사 | 단일      | 2018-005352 호 | 음악심리상담사     | 1급      | 2015-002124 호 |
| 스피치지도사     | 1급 / 2급 | 2018-005354 호 | 인성지도사       | 2급      | 2015-000326 호 |
| 심리상담사      | 1급 / 2급 | 2018-005199 호 | 안전지도사       | 단일      | 2015-003747 호 |
| 아동미술지도사    | 1급 / 2급 | 2018-005353 호 | 자기소개서지도사    | 1급      | 2019-003157 호 |
| 아동심리상담사    | 1급 / 2급 | 2018-005198 호 | 부동산관리분석사    | 1급      | 2019-005276 호 |
| 마케팅기획전문가   | 단일      | 2021-001625 호 | 노인통합관리지도사   | 1급      | 2019-005523 호 |
| 반려조련사      | 1급      | 2021-001984 호 | 반려견운동지도사    | 1급      | 2021-001698 호 |

### ■ 교육과정 운영기관 정보

- 기 관 명 (주)한국직업교육협회
- 연 락 처 1600-8103
- 소 재 지 서울특별시 구로구 구로동
- 이 메 일 goodedu7@naver.com
- 홈페이지 www.goodedu.net

### ■ 자격관리(발급)기관 정보

- 기 관 명 한국교육인증평가원
- 연 락 처 070-4710-0007
- 소 재 지 서울특별시 구로구 구로동
- 이 메 일 kiae012@gmail.com
- 홈페이지 www.kiae.co.kr

### ■ 자격등록 안내

- 자격종류 등록민간자격
- 비 용 전과목 수강료 0원 / 시험응시료 0원
- 환불규정 수강에 따른 환불 없음. 자격증 제작 전 취소 시 100% 환불되나 이후 취소 시 환불 불가
- 자격발급기관 한국교육인증평가원
- 자격증발급비 자격증 발급 비용은 별도

① 상기자격증은 자격기본법 규정에 따라 등록된 민간자격으로 국가로부터 인정받은 공인자격이 아닙니다.

한국직업능력연구원에서 직접 확인 가능한 정식 등록 민간자격증입니다.

② 민간자격 등록 및 공인제도에 대한 상세내용은 민간자격정보서비스(www.pqj.or.kr)의 <민간자격 소개>란을 참고하여 주십시오.

재취업에 필요한 자격증 **나도 할수있다!**



경상남도민을 위한 국가자격증 교육지원

× □ ○

www.educase.co.kr

## 온라인 수업으로 취득 가능한 자격증

자금은 비대면 시대인가  
다 아시죠?

### ❶ 사회복지사

- 복지관련 분야 취업
- 경력단절주부, 직장인 노후대비 자격증
- 기계대체불가인력
- 고령화시대에 준비해야할 자격증

### ❷ 보육교사

- 어린이집으로 취업
- 돌봄교실, 방과후 교사 취업 가능
- 고용불황기시대에 필요한 자격증
- 평생직장의 첫걸음 자격증

### ❸ 미용면허증

- 헤어, 네일, 피부, 메이크업 동시에 취득
- 기술은 디자이너가 나는 고객관리
- 샵&샵 으로 또다른 수익창출
- 염색샵, 기계를 이용한 미용 창업 시작



케이스원격평생교육원 **검색**

빠른문의: **1899-2379**



# 정부24에서 취학통지서를 발급 받으세요!

모바일앱에서는 열람만 가능합니다.

## 대상

2022학년도 초등학교 입학 예정 아동(2015년도 출생)을 둔 예비 학부모

## 기간

2021년 12월 3일(금) 아침 10시 ~ 12월 12일(일) 밤 12시

## 방법

세대주(또는 보호자 변경 신청을 완료한 자)가 정부24([www.gov.kr](http://www.gov.kr))에서 '취학통지서'를 검색, 신청·발급

## 우리 아이 초등학교 입학준비, 정부24에서 제일 먼저 만나보세요.

온라인 서비스를 이용하지 않으셔도 **인편**이나 **우편**으로 취학통지서를 받으실 수 있습니다. (12. 13. ~ 12. 20.)

### 서울 지역에서는 서울시 온라인 민원 서비스

(<http://minwon.seoul.go.kr>)도 이용할 수 있습니다.

특수 교육이 필요한 경우, 가까운 **특수 교육 지원센터**에서 지원 서비스를 안내 받을 수 있습니다.



## 취학 관련 예비학부모 안내 자료

### 유의사항

- 1) **(취학의무)** 특별한 사유 없이 기일 내 미취학 시, 초·중등교육법 제68조에 의해 해당 보호자는 100만원 이하의 과태료 등 처벌을 받을 수 있습니다.
- 2) **(조기입학·입학연기)** 조기입학·입학연기 희망 시, 12.31까지 해당 주민센터(행정복지센터)로 보호자가 직접 신청해야 합니다.  
※별도 심의과정 없이 신청과 동시에 처리되며, 사후 취소가 어려우므로 신중한 선택 필요
- 3) **(취학유예·면제)** 질병·발육상태 등 부득이한 사유로 인해 취학이 불가능할 경우, 입학 예정인 해의 1~2월 중 취학 예정 학교로 취학유예·면제 신청을 할 수 있습니다.  
※각 학교 의무교육관리위원회 심의를 거쳐 결정되므로, 학교에 사전 문의 및 학교의 안내에 따른 증빙자료 준비·절차 진행 필요
- 4) **(예비소집 참석)** 정당한 사유 없이 예비소집에 불참하거나 배정된 학교에 입학하지 않을 경우 경찰 수사가 진행될 수 있습니다.  
※부득이한 사정으로 불참 시, 반드시 해당 학교에 사전 연락 요망
- 5) **(통학구역 변경 시)** 거주지 이전 등으로 통학구역이 변경된 경우, 최초 통지서에 명시된 취학 학교로 사전 연락한 후 전입한 주민센터(행복복지센터)에서 취학 통지서를 재발급받아 취학 예정 초등학교에 제출하여 주시기 바랍니다.
- 6) **(연락처 변경 시)** 취학통지서 수령 후 예비소집일 전에 보호자 연락처 변경 시, 변경된 연락처를 주민센터(행정복지센터)에 공유해주시기 바랍니다.
- 7) **(취학통지서 분실)** 본 취학통지서를 분실한 경우, 주민센터(행정복지센터)에서 취학통지서를 재발급 받아 예비소집일에 지참하여 참석해주시기 바랍니다.
- 8) **(위장전입 금지)** 거주지를 허위로 등록하여 특정 학교 입학 시, 관련 법에 따라 3년 이하의 징역 또는 3천만원 이하의 벌금 등의 처벌이 가능합니다.
- 9) **(특수교육 지원)** 장애나 현저한 발달지연을 보이는 아동은 해당 교육지원청(특수교육지원센터)으로 연락하여 주시기 바랍니다. 진단·평가를 통해 개별 맞춤형 지원을 받을 수 있습니다.
- 10) **(다문화학생 지원)** 다문화학생이 희망할 경우 다문화학생 특별학급(한국어학급)이 설치된 초등학교 입학이 가능하므로, 자세한 사항은 교육청(다문화교육지원센터)으로 연락하여 주시기 바랍니다.

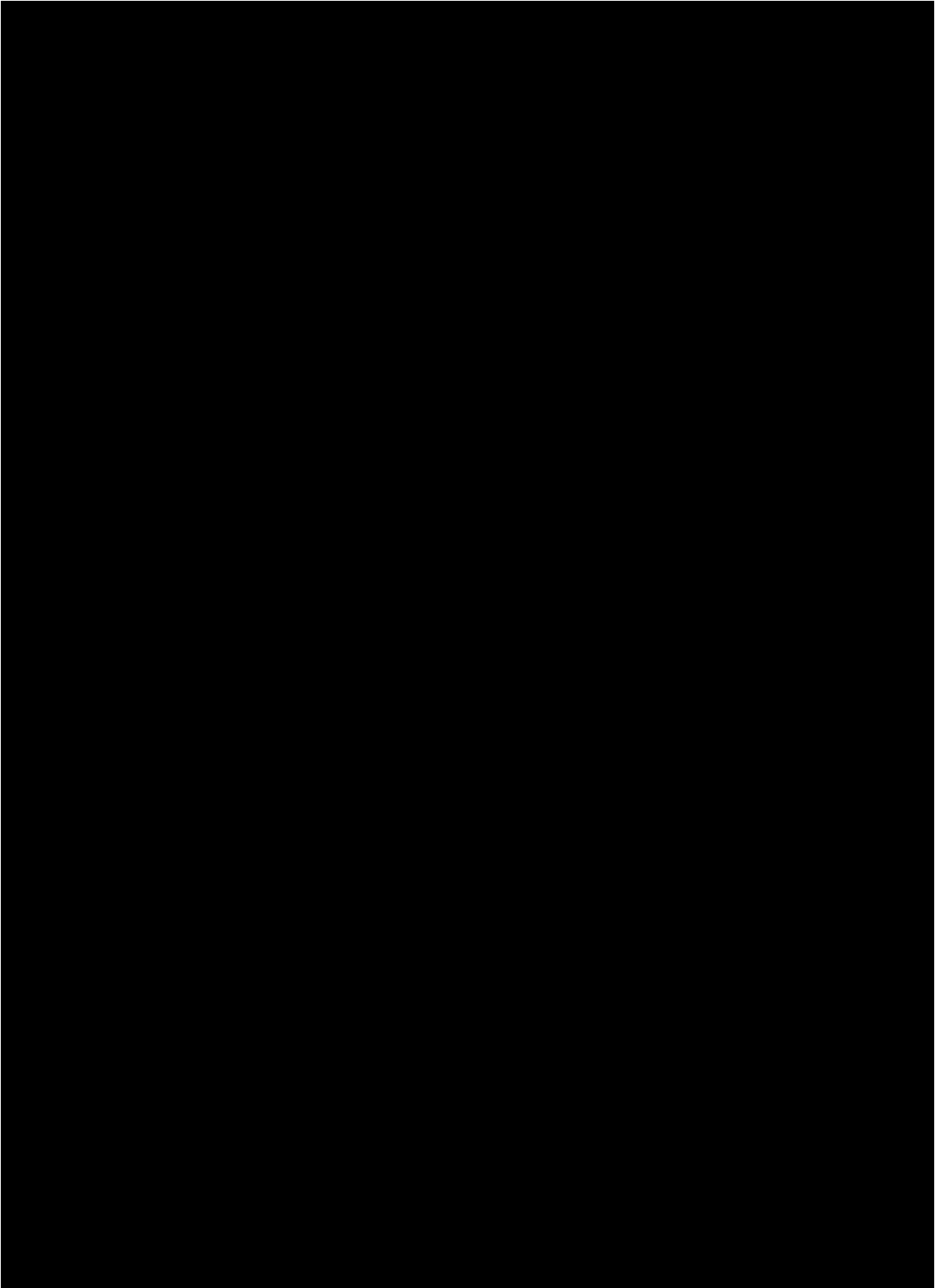

## 제17회 군민노래자랑 참가 신청서

| NO. | 성명 | 성별 | 연령 | 주소 | 연락처 | 신청곡  |       |          | 악기연주 |
|-----|----|----|----|----|-----|------|-------|----------|------|
|     |    |    |    |    |     | 신청곡명 | 원가수이름 | KEY(남.여) |      |
|     |    |    |    |    |     |      |       |          |      |
|     |    |    |    |    |     |      |       |          |      |
|     |    |    |    |    |     |      |       |          |      |
|     |    |    |    |    |     |      |       |          |      |
|     |    |    |    |    |     |      |       |          |      |

※ 다른 접수지와 중복된 노래곡은 신착순 접수에 따라 후순위 접수자에게 곡목 변경 권유할 수 있습니다.

| 순번 | 수행기관                       | 유형         | 사업명        | 인원  | 사업내용                                   | 사업기간                |
|----|----------------------------|------------|------------|-----|--|---------------------|
| 1  | 고성읍<br>(670-5018)          | 공익형        | 공공시설관리지원   | 150 | 공공시설 및 공원,<br>읍면사무소 주변 환경정비와 시설정소      | 11개월<br>(22.1.~11.) |
| 2  | 고성<br>시니어클럽<br>(674-9200)  | 공익형        | 공공시설도우미    | 138 | 공공시설물 환경정비활동                           | 11개월<br>(22.1~11)   |
|    |                            |            | 공공의료시설도우미  | 55  | 관내 보건지소진료소 환경정비                        |                     |
|    |                            |            | 문화재관리도우미   | 53  | 문화재시설 환경정비활동                           |                     |
|    |                            |            | 할매손맛밑반찬    | 15  | 결식노인 밑반찬만들기                            |                     |
|    |                            |            | 학교도우미      | 96  | 학교실내외 환경미화                             |                     |
|    |                            |            | 우리마을지킴이    | 152 | 우리마을 해안지킴이                             |                     |
|    |                            |            | 경로당급식도우미   | 55  | 경로당 식사도움 지원                            |                     |
|    |                            |            | 스쿨존교통지원    | 18  | 학교 주변 교통정리 및 안심 등하교 지원                 |                     |
|    |                            |            | 찾아가는작은숲    | 15  | 학교, 보육시설 실내에<br>공기정화식물로 구성된 수직정원 설치    |                     |
|    |                            | 사회<br>서비스형 | 노인지원서비스    | 30  | 노인시설서비스지원                              | 10개월<br>(22.2~11)   |
|    |                            |            | 아동지킴이      | 60  | 어린이집도우미                                |                     |
|    |                            |            | 지역아동센터지원   | 14  | 지역아동센터도우미                              |                     |
|    |                            |            | 시니어금융업무지원  | 30  | 민원발급기사용안내,<br>통장정리 및 고객응대              |                     |
|    |                            |            | 시니어소방안전지킴이 | 18  | 지역 소방서 식사 도우미                          |                     |
|    |                            |            | 빨래방        | 22  | 지역내 찾아가는 빨래방                           |                     |
|    |                            | 시장형        | 사랑방매점      | 8   | 매장운영                                   | 연중                  |
|    |                            |            | 사랑방매점2     | 8   | 매장운영                                   |                     |
|    |                            |            | 정담카페       | 8   | 카페운영                                   |                     |
|    |                            |            | 정담카페2      | 8   | 카페운영                                   |                     |
|    |                            |            | 공릉나라누룽지    | 14  | 식품제조 및 판매                              |                     |
|    |                            |            | 썩뜸         | 20  | 썩뜸 완제품 납품                              |                     |
|    |                            |            | 정담식당       | 16  | 식당운영 및 보조                              |                     |
|    |                            |            | 푸드트럭       | 12  | 커피, 음료, 빙과류 판매                         |                     |
| 3  | 대한노인회<br>(674-2983)        | 공익형        | 복지시설청소     | 325 | 경로당 내·외부환경정비                           | 11개월<br>(22.1.~11.) |
| 4  | 경남돌봄<br>지원센터<br>(673-8686) | 공익형        | 환경개선봉사활동   | 150 | 쾌적한 도시환경 조성 위한 불법<br>쓰레기 및 재활용 쓰레기분리수거 | 11개월<br>(22.1.~11.) |

## 코로나19 추가 예방접종 사전 예약 안내 방송문안

- 고성군에서 코로나19 추가 예방접종을 위한 사전예약 및 접종과 관련해 안내 말씀드리겠습니다.
- 추가접종은 중증·사망 위험을 경감시키기 위해 접종간격을 조정하여 시행하고 있습니다.  
만 60세 이상은 2차 접종 완료 후 4개월이 지나면 접종 가능하며 18 ~ 59세는 2차 접종 완료 후 5개월이 지나면 접종 가능합니다.  
현재 사전예약 및 접종을 시행하고 있습니다. 아직까지 접종하지 않은 주민은 사전예약을 통해 접종을 완료하여 주시기 바랍니다.
- 접종백신은 화이자 또는 모더나이며 예약방법은 예방접종콜센터로 본인 및 대리예약 가능하며 전화(670-4080, 5007), 또는 고성읍사무소 방문하여 예약신청이 가능하오니 적극 협조하여 주시기 바랍니다.
- 이상 보건소에서 알려드렸습니다.

# 폐기물 불법투기 예방!

국민 여러분  
함께해 주세요!

## 사업장폐기물 배출자



운반자, 처리자가  
잘 처리하는지 확인하기

- Ⓢ 수집·운반업자, 폐기물처리업자가  
적법한 사업자인지
- Ⓢ 내가 위탁한 폐기물이  
잘 처리되고 있는지
- Ⓢ 올바른시스템을 통해 확인  
[www.allbero.or.kr](http://www.allbero.or.kr)

## 폐기물 수집 운반업자 및 화물운송자



폐기물 불법투기가  
의심되면 신고하기

- Ⓢ 폐기물로 보이는 것을 운송하는 경우
- Ⓢ 휴일이거나 야간에 운송하는 경우
- Ⓢ 운송내용과 도착지의 정보를  
알리지 않는 경우
- Ⓢ 인적이 드문 도로나 빈 골터, 빈 공장으로  
운송하는 경우

## 토지 및 공장 소유자



내 땅이 올바르게  
사용되는지 확인

- Ⓢ 시제보다 높은 금액에 공장·임야·집종지를  
단기 임대하는 경우
- Ⓢ 야간 및 휴일에 화물차 출입이 있거나  
굴삭기·지게차 작업이 있는 경우
- Ⓢ 평범한 고층상으로 위장한 뒤, 물타라(헝스)  
등으로 내부를 은폐하는 경우
- Ⓢ 임대차 계약서에 있는 임대 사용 용도에  
맞게 사용하는지 여부

위험한 폐기물이 불법투기되면  
폐기물배출자에게도  
처리 책임이 부여



허가없이 폐기물 수집·운반시  
형사처벌 및 폐기물 처리  
책임이 부여

발견 즉시  
신고 대표번호(128)로 제보 또는  
공익신고(<https://www.clean.go.kr>)  
환경청·지자체·경찰서 신고

## 불법폐기물 투기신고

지역번호 없이 128번 또는 공익신고 (<https://www.clean.go.kr>)



[www.keco.or.kr](http://www.keco.or.kr)

최근 건조하고 바람이 많이 불고 있는 가운데 불법소각 행위가 증가함에 따라 화재발생, 미세먼지 생성 등 여러 가지 환경문제가 우려되고 있습니다. 이에 주민 여러분께 불법소각 근절을 당부드립니다.

특히 일몰이나 새벽 같은 취약시간대의 노천소각, 콩대 밭 왕겨 소각으로 인한 민원발생이 잇따라 자주 발생하고 있습니다. 아궁이와 화목보일러의 일체 소각은 불법이오니 주민 여러분께서는 각별히 유의하여 주시기 바랍니다.

또한 불법소각 적발 시 경고나 계도 없이 50만원에서 100만원까지 엄중 과태료 부과할 계획이오니 절대 불법소각을 금하여 주시기 바랍니다.

## 2021년도 2기분 자동차세 납부안내 (마을방송 안)

12월은 2기분 자동차세 납부의 달입니다.

2기분 자동차세는 2021년 12월 1일 현재 자동차, 건설기계(덤프트럭, 콘크리트 믹서트럭) 및 125cc를 초과하는 이륜차 소유자에게 부과됩니다.

납부 기간은 12월 16일부터 12월 31일 까지이며, 납부 장소는 관내 전 금융기관입니다. 납세의무자께서는 납기 내 꼭 납부하여 주시기 바랍니다.

참고로 자동이체 신청자는 12월 31일 자동이체 되니 체납되지 않도록 통장잔액을 반드시 확인하시기 바랍니다.

올해 1월달 자동차세 연납기간에 자동차세를 연납한 사람과 경차, 화물차, 승합차 등 연세액이 10만원 미만인 자동차는 6월에 전액 과세되어 고지서가 송달되지 않습니다.

기타 자동차세 납부와 관련한 자세한 문의사항은 고성읍사무소 또는 군청 재무과(☎670-2167)로 문의하여 주시기 바랍니다.



마을주민 여러분! 안녕하십니까?

읍사무소에서 산불예방을 위해 안내 말씀드리겠습니다.

최근 산불발생 증가에 따른 산불방지활동 강화가 필요하오니 주민 여러분께서는 논밭두렁 및 영농부산물 등 각종 소각행위를 삼가하여 주시기 바랍니다.

최근 건조한 날씨가 이어져 산불발생 위험이 매우 높으며, 산에서 멀리 떨어져 있는 곳이라도 바람으로 인해 산불로 확산될 수 있으니 주민 여러분은 일체의 소각을 하지 않도록 협조하여 주시기 바랍니다.

특히 산림과 연접한 곳에서 소각시에는 100만원 이하의 과태료가 부과되며, 실수로 산불을 내더라도 3년 이하의 징역 또는 1천 5백만원 이하의 벌금에 처하게 되니 각별히 주의하시기 바랍니다.

산불로 인하여 생명과 재산은 물론 산림이 피해를 입는 일이 없도록 주민 여러분의 적극적인 협조를 당부 드립니다.

다시 한번 안내 말씀드리겠습니다. (2회 방송)

감사합니다.

# 이륜자동차 정기검사 시행 안내



- ① 대 상 차 량 : 대형(배기량260cc초과)및  
2018년 1월 1일 이후 제작된 중 소형(50cc이상 260cc이하)이륜자동차
- ② 검사신청기간 : 검사유효기간 만료일 전후 각각31일 이내
- ③ 검사유효기간(주기) : 2년(신조차인 경우 최초 유효기간 3년)
- ④ 검 사 항 목 : 동일여부확인(차대번호, 등록번호판)  
배출가스검사(일산화탄소, 탄화수소), 소음검사
- ⑤ 검 사 장 소 : 한국교통안전공단 검사소  
이륜자동차 지정검사소(고성정비, 영진종합자동차정비)
- ⑥ 구 비 서 류 : 이륜자동차 사용신고필증, 보험가입증명서
- ⑦ 위 반 조 치 : 과태료 최대 20만원 부과
- ⑧ 문 의 사 함 : 읍·면사무소 고성군 환경과 (T.670-5874)



고성군

○○마을 이장입니다.

주민 여러분께 안내 말씀드립니다.

오는 11월 29일(월)부터 한 달여간 국도33호선 감응신호시스템을 시범운영 합니다.

감응신호 란 필요한 방향별 이용 차량을 자동으로 검지한 후 필요한 신호만 부여하고, 보행자나 좌회전 등 차량이 없을 때는 주도로 직진 방향에 신호 시간을 집중 부여하는 신호체계 입니다.

감응신호 교차로가 있는 좌회전 및 생활도로로부터 진입하는 차량은 정지선에 설치된 파란색으로 표기한 감지구역 칸에 차량을 정차한 후, 센서가 차량을 감지하여 일정 시간이 지나면 좌회전으로 바뀌게 됩니다. 차량이 감지구역을 벗어나면 감응신호가 반응하지 않으니 유의 하시기 바랍니다.

그리고 횡단보도가 있는 신호등에서는 보행자는 신호등 기둥에 있는 노란색 보행자 작동신호기 버튼을 눌러야 신호가 바뀌게 됩니다. 버튼램프가 적색이면 버튼을 누르고, 버튼램프가 녹색이거나 꺼져있으면 자동으로 보행 신호가 점등됩니다.

통행체계 변경으로 당황하지 마시고 알려드린 내용만 알아두신다면 훨씬 더 편리한 교통이 가능하오니 관련 내용을 숙지하여 주시기 바랍니다.

이상으로 안내를 마치도록 하겠습니다. 감사합니다.

# 똑똑한 신호 시스템

- 국도33호선 고성군 감읍신호 구축(13.2km)
- 16개 교차로 (고봉교차로 ~ 면전교차로)

## 감읍신호시스템 개요



도로를 건널 때는 차량이 없는지도 불구하고 신호에 따라 차를 정지해 있다가 갑자기 횡단을 할 수 있어 사고 위험이 높음

이제 차의 무단횡단이나 신호위반을 야기 하고 있어 도로안전이 심각해 됨

이제 고가도 감읍신호시스템을 적용하여 차량을 미발차할 차를 감지해 발차한 차량만 부양하고 주 도로 차선신호에 남은 시간을 부여하는 똑똑한 시스템

## 감읍신호 차량 행동 요령



**우회신호** : 우회로로 우회하는 차량을 위한 우회신호로 진입하는 차량

정지신호에 걸리면 정지해 걸차기를 해제해 발차해 정지선 기점으로 정지 해야함

## 감읍신호 보행자 행동 요령

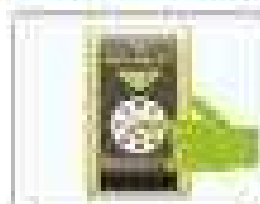

발차신호가 있는 신호등  
가운데 노란색 신호등 녹색  
신호가 켜져 부양되어 있음

녹색신호가 **차량**이 건너가도록  
발차신호가 있음

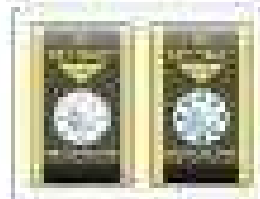

녹색신호가 **차량**이 건너가니  
무단횡단한 차량으로  
발차신호가 있음

우리 농업인과 함께, 코로나-19 극복!

## 고성군 농기계 임대사용료 50% 감면

농기계 사용료 징수 기준 및 인하 금액표

임대농기계 사용료 징수 기준표 (제8조 관련)

| 구입금액                    | 일수 | 임대료(원)  |        | 비고 |
|-------------------------|----|---------|--------|----|
|                         |    | 기 준     | 인 하    |    |
| 100만원 미만                | 1  | 8,000   | 4,000  |    |
| 100만원 이상 - 200만원 미만     | 1  | 10,000  | 5,000  |    |
| 200만원 이상 - 300만원 미만     | 1  | 12,000  | 6,000  |    |
| 300만원 이상 - 400만원 미만     | 1  | 16,000  | 8,000  |    |
| 400만원 이상 - 500만원 미만     | 1  | 19,000  | 9,500  |    |
| 500만원 이상 - 600만원 미만     | 1  | 23,000  | 11,500 |    |
| 600만원 이상 - 700만원 미만     | 1  | 27,000  | 13,500 |    |
| 700만원 이상 - 800만원 미만     | 1  | 31,000  | 15,500 |    |
| 800만원 이상 - 900만원 미만     | 1  | 34,000  | 17,000 |    |
| 900만원 이상 - 1,000만원 미만   | 1  | 39,000  | 19,500 |    |
| 1,000만원 이상 - 1,500만원 미만 | 1  | 55,000  | 27,500 |    |
| 1,500만원 이상 - 2,000만원 미만 | 1  | 72,000  | 36,000 |    |
| 2,000만원 이상 - 2,500만원 미만 | 1  | 93,000  | 46,500 |    |
| 2,500만원 이상 - 3,000만원 미만 | 1  | 110,000 | 55,000 |    |
| 3,000만원 이상 - 3,500만원 미만 | 1  | 136,000 | 68,000 |    |
| 3,500만원 이상 - 4,000만원 미만 | 1  | 157,000 | 78,500 |    |
| 4,000만원 이상 - 4,500만원 미만 | 1  | 165,000 | 82,500 |    |
| 4,500만원 이상              | 1  | 178,000 | 89,000 |    |